NetWay

Vol-1, No-1 (12.06)

လွင်း File ဧလ Folder

ပေးတေလိ်ပ်းရိ်ဆ်းတူလ်း လွင်းပါး IT (Information Technology) ဆဲ ရှဝ်းထုဂ်,လီလံးရူ့ဝံ. လွင်း Data ဧလ Information ဘွဆ်တၢင်းယဝ်။ ဓျးပွင်,မဆ်းဝၤသင် လွင်းရိ်တ်းဂၢဆ်မဆ်းပ်ဂ်,ပိုင်းသင် ဂဆ်ဘာဆ်ဝၤဆဲ. ရှဝ်းခၤးဘွဆ်ဂဆ်လိ်ပ်းရိ်ဆ်းတူလ်းဥုၤ,ခၤး။

Data (ဓျးမုဆ်း)

Data ဆဲ.မဆ်းပ်ဆ် ဓျးမုဆ်းဆဲယဝ်။ ဆင်,ရိုဝ်ပေးတေပွင်,လ့ဆိုဝ် ဓျးမုဆ်းဆဲ. ခၤးရှဝ်းတေဘာဝ် ပပ်.လိဂ်း လိ်ဝ်ခမ်းလ်ဝ်း ရိ်တ်းတူဝ်ယၢင်,မဆ်းသေ သပ်းလ်ဝ်းပဆ်ဥုၤ,ခၤး။ တၤ့တေပ်ဆ်ပပ်.လိဂ်း လိ်ဝ်ခမ်းလ်ဝ်းမၤးဆဲ. မဆ်းတေမီး မူ,လိဂ်းဘာဆ်ပိုဆ်းသူင်,မၤး ခ်ပ်းရှၢင်း၊ ရှၢင်းလူဆ်.။ လံးဘဝ်ဘာဆ် လိုဝ်း ဆဆ်.ခပ်.သေရိ်တ်းဘွဂ်,ပ်ဆ်ပပ်.မၤး။ ဥပ်းဆဆ်ဧလ မူ,လိဂ်း၊ ခ်ပ်းရှၢင်း၊ ရှၢင်းလူဆ်. လိုဝ်း ဆဆ်. မဆ်းပ်ဆ် ဓျးမုဆ်း Data တၤ့တေပ်ဆ် ပပ်.လိ်ဝ်ခမ်းလ်ဝ်းမၤးဆဲခၤးယဝ်။ လိုဝ်းတိုဂ်.ပ်ဆ် ပိုင်လိုင်း ဘာဆ်ပံ,လံးခပ်. ပံ,လံး ဘိတ်,ဘွဂ်,ဆဆ်. ပ်ဆ် Data ဆဲယဝ်.။

Information (ပါးရူ့.)

Information ဘာဆ်ဝၤဆဲ မဆ်းပ်ဆ်လွင်းပဆ်ပါးရူ့.ဆဲခၤးယဝ်.။ မိုဝ်း Data ဆဆ်.မဆ်းတိုဂ်.ပ်ဆ် ပိုင်လိုင်းမဆ်းဥုလ်း။ ပံ,လံးခပ်. ပံ,လံးဘိတ်,ဘွဂ်,။ သင်ဝၤဘဝ် Data လိုဝ်းဆဆ်.ခပ်.သေ ဘိတ်,ဘွဂ်,ရိ်တ်းပ်ဆ်ပပ်.မၤး ဆဲ မဆ်းယိဆ်းပ်ဆ် Infromation ဝ့ၤ,ယဝ်.။ ဝွပ်းဝၤ ပေးရှဝ်းလူ,တူလ်းပပ်.ဆဆ်. ဆဲ ရှဝ်းခၤးတေလံးရူ့. လံးရှဆ် လိုဝ်းဘာဆ်ရှဝ်းပံ,ယၢမ်းရူ့. ပံ,ယၢမ်းရှဆ်ဆဆ်.ဂေၤ့တေမီး လိုဝ်းဘာဆ်တေပဆ် ပိုဆ်.ရူ့. ပါးရူ့. ရှဝ်းဂေၤ့တေမီး။ ဝွပ်းဆဆ်ဧလ Information ဘာဆ်ဝၤဆဆ်. မဆ်းလုဂ်.တီ; ဘာဝ် Data (ဓျးမုဆ်း) ရူမ်းဂဆ်သေပ်ဆ်မၤးဆဲခၤးယဝ်.။

ပေးရှဝ်းရူ့. လွင်း Data ဧလ Information ယဝ်.ဆဲ ရှဝ်းခၤး ဘွဆ်ဂဆ် လိ်ပ်းရိ်ဆ်းတူလ်း လွင်း File ဧလ Folder ဘိတ်းဆိုင်းခၤး။

Files : file ဘာဆ်ဝၤဆဲ ပပ်.ဘာဆ်ဆိုင်းဂေၤ့ပ်ဆ်လံး လိဂ်းဖိုဆ်ဆိုင်းဂေၤ့ပ်ဆ်လံး သ်ိဳင်းဥုၤမ်းဘွဆ်, ရူ်ဝ်ဆိုင်းဂေၤ့ ပ်ဆ်လံးယဝ်.။ ပေးမၤတူလ်းဆွဲး ခွမ်း computer ဆဲ လဝ်းဂဝ်,တေလံးရှဆ် ပ်ဆ် ရှၢင်းရိုင်း၊ icons ဘွဆ်,ဝံ.။ ဘိင်ဆိုဝ် ရှၢင်းရိုင်း၊ icon လိုဝ်းဆဲ.သေ ရှဝ်းခၤး လၢင်းလ်ဂ်,ဝၤ့လံး၊ မဆ်းပ်ဆ် File သင် ဘာဆ်ဝၤဆဆ်.ခၤး။ လွမ်းဆင်,ရှၢင်းပၤ့တွဲးဆဲ.ခၤး။

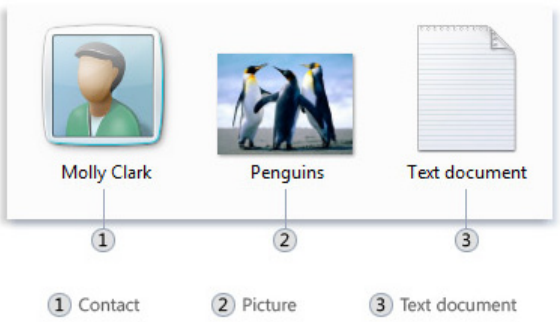

ပိုင်ဆောင်ရာင့် Files

ပေးမားတူလ်း file ဆိုင့် file ဆံ့ မဆ်းတေမီးဝံ့ယူ, သွင်တွဆ်း။ တွဆ်းဆိုင်းဆံ့ တေပီဆ် ထိုဝ်း file သေ ထိုင်းတွဆ်းဆိုင်းဆံ့ ပီဆ် file type (လွင်းဝးမဆ်းပီဆ် file သင်) ဆံခုးယဝ်။ တူလ်းကာဝ် ရာင်း ပုးတွဲးဆံ့ခုး။

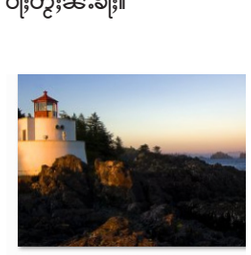
Lighthouse.jpg

Lesson 01 [09-08-2011].docx

History'sdobt.mp3

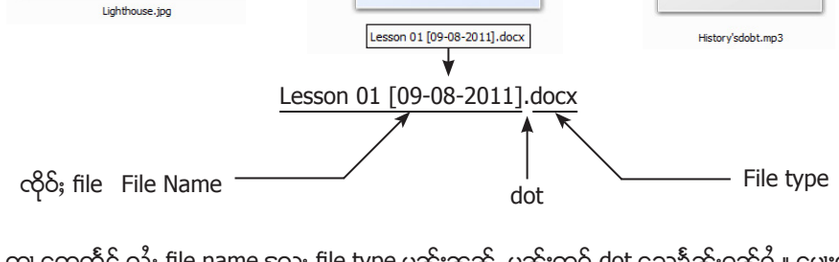

တ့ုတေလဝ်ဉ်,လံး file name ဧလး file type မဆ်းဆဆ်. မဆ်းကဝ် dot သေခိဆ်းဂဆ်ဝံ့။ ပေးတူလ်း file type ကာမ်,ဆဆ် file extension မဆ်းဂေး ရဝ်းရူ့.လံးယဝ်. လွင်းဝး မဆ်းပီဆ် file သင်ဆံ့ဂေး။ မိုဆ်ဆင်, ရာင်းပးုဆိုဝ်ဆံ့. ပေးပီဆ် .jpg ဆံမဆ်းပီဆ် file ခိပ်းရာင်း၊ ပေးပီဆ် .mp3 ဆံမဆ်းပီဆ် file ဇီဉ်းဥာမ်း mp3။
ပေးတူလ်းဆ်းခွမ်းလဝ်းဂဝ်,ကာမ်,ဆဆ် ခွမ်းဂမ်.ဆမ်ဆမ်ဧတ. တေကာမ်,လံးရ့ဆ် file type / file extension မဆ်း။

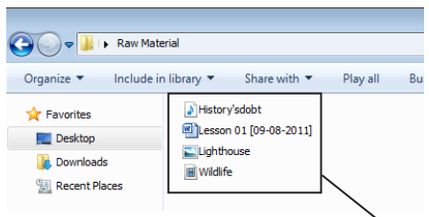

တီး file ပးုတွဲးဆံ့. တေကာမ်,လံးရ့ဆ် file type ကာမ်,ဆဆ် file extension မဆ်း

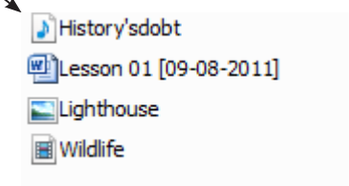

လါးရိတ်း စ်ိုးရ့ဆ် file type /file extension

ပေးခွဲးတူလ်း file type / file extension တီးဆွဲးခွမ်းရ့ဝ်းဆံ့-
(1) ပိုတ်, My Computer
(2) ဆိဂ်း Alt + T သေ လိုဝ်းပဆ် Folder options

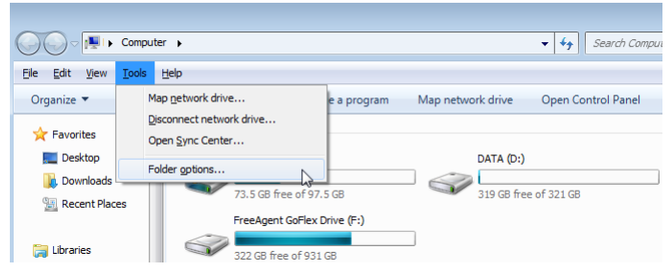

(3) ပေး Folder Options ယဝ်. သိုဝ်,ဆိဂ်း ပဆ် Views ဂမ်းဆိုင်း။
(4) ပေးယဝ်. တီး Check box ☑ Hide extensions for known files type ဆဆ်. လွတ်းပ်တ်းသေ တီဂ်းပဆ် Ok/ Apply ဆံဂေး တေလံးရ့ဆ် file type / file extension မဆ်းဈာဂ်,မးုယူ,ယဝ်။

ဂပ်းဂါ,လူလ်း လွင်း file ဆံ့.သေဧလး ဇးုကဆ်လီမါလီတွင်းမဆ်းမီးဝံ့.ယူ, ဂမ်းဇွင်း။ ပေးဝး ရ့ဝ်းတေသိမ်း (save) file ဆိုင်း file ဆံ့. ကာဆ်ရ့ဝ်းထုဂ်,လီဝူဆ်. လီဧဆင်.ဆံ့. မီးယူ, သးမ်လွင်း။ ထိုဝ်းဆဆ်. ပီဆ် ထိုဝ်း file (file name) ၊ file ဂီး်သင် (file type) ၊ တီးတ့ုတေသိမ်း တေဝံ. file (file location) ဆံခုးယဝ်.။ file ကာဆ်ဆံ့. ရ့ဝ်းတေကာ်ထိုဝ်းသင်သေ တေဝ့ု, သိမ်းဝံ.တီးလွဲ ကာဆ်ဝးုဆံ့. ထုဂ်,လီ ရူ့. ဝံ.လီလီခုးယဝ်.။
ဝွပ်းသင်ဆံ့ file ကာဆ်ထိုဝ်းမိုဆ်ဂဆ်၊ ပီဆ်မီဝ်းလီဝ်ဂဆ်ဆံ့. ဝ့ု,ဝံ.တီးလီဝ်ဂဆ် မဆ်းကာမ်,လံး။ သင်ဝး တေကာဆ်းဝံ. ရ်ိုးမဆ်းလံးဆံ့ဂေး file ကာဆ်မွဲ့, တေတီင် file ကာဆ်ဂဝ်,ဝ့ု,ပ်တ်းဆံ့ခုးယဝ်.။ ယွဆ်. ဆဆ်ဧလး ပေးဝး,ပီဆ် file မီဝ်းလီဝ်ဂဆ် ခွိုးဝံ. တီးလီဝ်ဂဆ်ဆံ့ ယ့ုရ်ိုးထိုဝ်းမဆ်းမိုဆ်ဂဆ်။ ပေးခွိုးရ်ိုး ထိုဝ်းမဆ်းမိုဆ်ဂဆ် မီဝ်းမဆ်းမိုဆ်ဂဆ် တေကာမ်,လံးဝံ. တီးလီဝ်ဂဆ် ဝးုဆံ့ယဝ်.။
သင်ဝး ပီဆ် file မီဝ်းလီဝ်ဂဆ်၊ ထိုဝ်းဂေးမိုဆ်ဂဆ် ထမ်.ခွိုးဝံ. တီးလီဝ်ဂဆ် ဆံသေ သင်ကဝ် file ကာဆ် ဆိုင်းသွဲ့,ခဝ်းဝ့ု,ဆံ့ ပေးပီဆ် Windows 7 ဆံ. မဆ်းတေလၢတ်းမးုထွမ်းဆင်, ရာင်း ပးုကာဆ်ဧဆ ဝံ.ဆံ. ယူ,ခုး။

ဂျင်းပျက်တွဲဆင်းတာကျေး မဆင်းပဲဆ ယွဆင်.ပိုင်း ဂုင်းကင် file ကာဆ်လိုင်းမိုဆ်ဂဆ် type မိ်င်းမဆ်း မိုဆ်ဂဆ် သေ ခါ.ဝွါ,ဝံ. တီးလိ်င်ဂဆ်ဧလး; မဆ်းလၢတ်းများ တွဆ်းတၢ့စ်ွှးဂုင်းလိုဂ်း; ကာင် ကာဆ်မဆ်း ဂ်ိတ်းပဆ်ဂုင်းလံးဆဆ်.ချးယင်.။

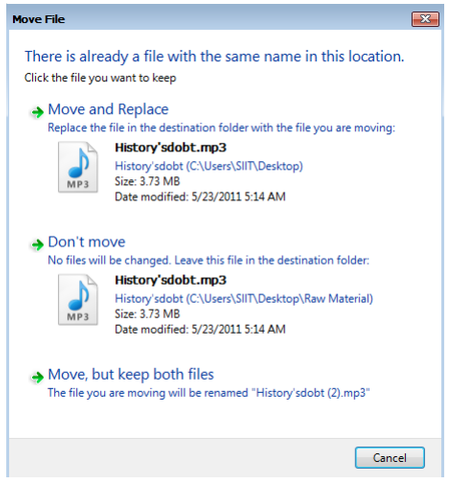

Move and Replace
ကာဆ်ဆ်.တေ.ဂျေး မဆ်းတေကာဂ် file ကာဆ်မွ်, တီင်သွ်,ကာဆ်ဂဂ်,ဝွါ, ဝါးဆ်။

Don't Move
ကာဆ်ဆ်.တေ.ဂျေး မဆ်းတေကာမ်,ကာဂ် file ကာဆ်မွ်,ဆဆ်. ခါ.ခဂ်းမျးလူးတီး ကာဆ်မီး file ဝံ.ဆဆ်.။

Move, but keep both files
ကာဆ်ဆ်.တေ. ရွှမ်းဝါးမဆ်းမီးဝံ. file ကာဆ်လိုင်း ကာဆ်မ်ဆ်းမဆ်း မိုဆ်ဂဆ်ဂျေး မဆ်းတေခါ. file ခဂ်းမျးသွ်,ယူ,။ ဂူလုံးဂျး ကာဆ်ပ်ဆ် လိုင်း file မဆ်းဆဆ်. မဆ်းတေလါးဉ်တ်းဂွါ, ဂှင်းဂူလုံးမဆ်းဆံယင်.။

လါးစုါ file တီးဆွ်းခွမ်း

ပျေးဝါးဂှင်းခွ်းစုါ file တီးဆွ်းခွမ်းဆံ ဂှင်းလွ်.ခွမ်းဂှင်းစုါပဆ်လံးယူ,။ ဂူလုံးဂျး ဂှင်းတေလံးစ္ရှ.ဝံ. လါးလွ်. မဆ်း။ ချးတေသပ်းလ်င်းဧဆ လါးတ်ိမ်း တၢ့စ်ွမဆ်းစုါပဆ် file ကာဆ်ဂှင်းခွ်းတူလုံးခွ်းဂှဆ်ဆဆ်.။
file ကာဆ်ဂှင်းခွ်းစုါဆဆ်. သင်လိုင်.ဝါး -
(1) စ္ရှ.လိုင်းမဆ်း သမ်.ကာမ်,စ္ရှ. ပ်ဆ် file မိ်င်းလွ်းဆံ တေလံးပေျ. File Name.* ။ တီး file name ဆဆ်. ဂှင်းတေလံးသွ်, လိုင်း file ကာဆ်ဂှင်းခွ်းစုါဆဆ်.သေ ငွင်းဝါး ဂှင်းကာမ်,စ္ရှ.ဝါး မဆ်းပ်ဆ် file မိ်င်းလွ်ဧလး; တီး file extension မဆ်းဆဆ်. ဂှင်းသွ်,ပဆ် * ဆံချးယင်.။ သင်လိုင်.ဝါး ဂှင်းပေျ.သွ်, saisai.* ဆံ ပ်ဆ် file မိ်င်းလွ်သေကာမ်,ဝါး ပေျးပ်ဆ် လိုင်း ပျးလိုင်း saisai ဆံ မဆ်းတေကာဂ် ဈွဂ်,မျး ဧဆပဆ်ယူ,ယင်.။

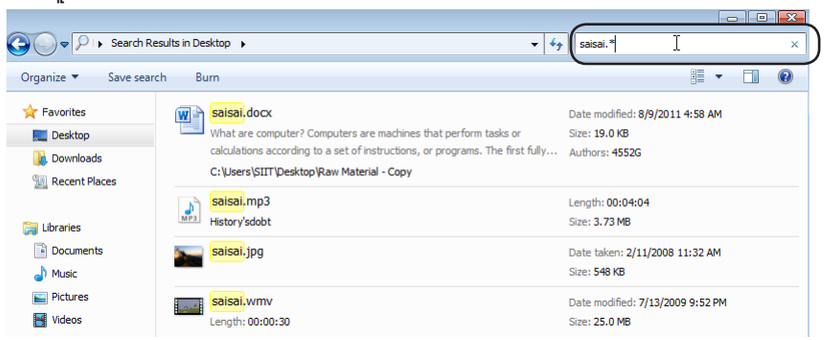

မိုဂ်းဂံးဆဆ်. ဂှင်းဧဆင်ွ,ဝါး ဂှင်းစ္ရှ.လိုင်းမဆ်းဂူလုံး ကာမ်,စ္ရှ.ဝါး မဆ်းပ်ဆ်မ်ိင်းလွ် မီးတီးလွ်။ ဂမ်းဆဆ်. ထမ်. ဂှင်းဂူလုံးစ္ရှ.ဝါး မဆ်းပ်ဆ် မ်ိင်းလွ် ဆံဂူလုံး။ ကာမ်,စ္ရှ.ဝါး လိုင်းမဆ်းပ်ဆ်သင်။ မီးယူ,တီးလွ် ဆံချး။ ဂွပ်းဆဆ် တီး ပေျ.သွ်,တီး Search Desktop ဆဆ်. *.mp3 ဆံတူလုံးလိုင်-

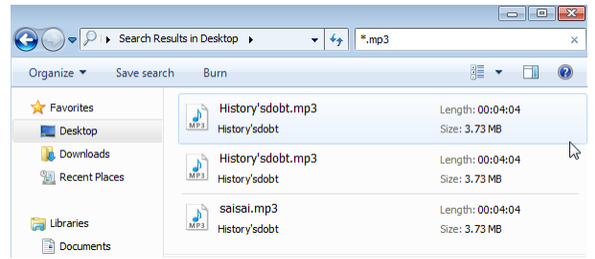

လိုင်းပ်ဆ် file mp3 ကာဆ်မီးတီးလွ်သေကာမ်,ဝါး ပ်ဆ်လိုင်းသင်သေကာမ်,ဝါး မဆ်းတေကာဂ်ဈွဂ်,မျးဧဆ ယူ,ယင်.။ သင်လိုင်.ဝါး လိုင်းမဆ်းဂျေး ကာမ်,စ္ရှ.၊ file type မဆ်းဂျေး ကာမ်,စ္ရှ. မီးတီးလွ်ဂျေး ကာမ်,စ္ရှ. ဆံလိုင် ပေျ.သွ်, *.* ဆံတေ. တေလံးဂှဆ် လွမ်းဆင်,ပျးတွဲးဆံ.ယူ,ယင်.။

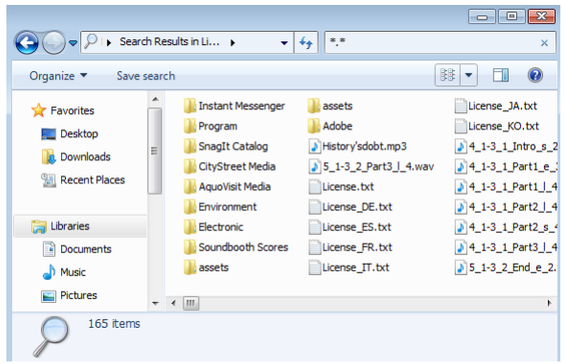

လိ်ပ်ဂှ်ဆ်းတူလုံးလွင်း Folders

ပျေးတေျ,ဝါး လွင်း file ဆံဧတ.ဂျေး မဆ်းတိုဂ်.မီးထိ်ဝ်းယူ,တၢင်းဆမ်။ ဂူလုံးဂျးဂှင်းချး ဂိုတ်းလိုင်း လွင်း file သေ သိုပ်,တူလုံးလွင်း folders ဂွါ, ဂိတ်းဆိုင်းချး။ Folder ကာဆ်ဝါးဆံ. မဆ်းမိုဆ်ဆင်, ထူင် ကာဆ် ဆိုင်းဆဆ်.ချးယင်.။ ယိုင်းကာဆ်းလွင်းလွ်.တိုဝ်း folder ဧတ.ဂျေး မဆ်းပ်ဆ်တၢ့သိမ်းပဆ် file ဂူလုံး။ ဂှၢင်းဧဧၢင်မဆ်းဧတ. မိုဆ်ဆင်,ဂှၢင်း ကာဆ်ပဆ်ဝံ. ပါးတွဲးဆံ.ယူ,။

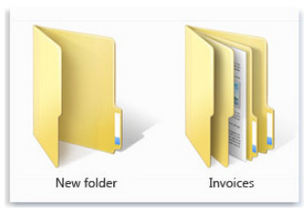

An empty folder (left); a folder containing files (right)

ဆံ.ဧတ.ပ်ဆ်ဂှၢင်း folder ကာဆ်လံးဂှဆ်ဆွ်း Winodws သေ ကာဆ်ပ်ဆ် ဂှၢင်း ဧခါ,သါ.ဆံ. မဆ်းပ်ဆ် folder ကာဆ် ပဝ်, ကာဆ်ကာမ်,မီး file ဆွ်းမဆ်း။ ကာဆ်ပ်ဆ် floder ဧခါ, ခွါ,ဆဆ်. မဆ်းပ်ဆ် ဂှၢင်း floder ကာဆ်မီး file ဝံ.ဆွ်းမဆ်း။ ဂှင်းချး ထၢင်းထ်ဂ်,တူလုံးလံးငံါးငံါးယူ,။

လွင်းလိမ့်လိတွင်း ဂာဆ်ဂပ်းဂ်ါ,လူလှ်း folder ဧတာ.ဂေၤ မဆ်းဂာမ်,ပေၤမီးဆမ်ဆင်,ဂဝ်,။ ဂွပ်းပိုဝ်းဝၤ floder ဆဲ. မဆ်းဂူလှ်းမီး folder name ဧလး location ဂူလှ်း။ မဆ်းဂာဆ်မီး type မဆ်းလိုင်.ဆင်, file။ ဂွပ်းဆဆ်ဧလး ပေၤန်ဲး၀ံ.တီးလိ်ဝ် ယၤ့စ်ဲးထိုဝ်း folder မဆ်းမိုဆ်ဂဆ်။ ပေၤန်ဲး၀ံ.ထိုဝ်းမဆ်းမိုဆ်ဂဆ်ယၤ့၀ံ. တီးလိ်ဝ်ဂဆ်။ ဂေၤ့ပေၤ့ဧၤင်.သွင်ဘာဆ်ဆဲ.ဂေၤ့ မဆ်းဂုမ်,ထူဆ်းယဝ်.။
သင်လိုဝ်.ဝၤ့ ထိုဝ်းမိုဆ်ဂဆ် တီးလိ်ဝ်ဂဆ်ဆဲဂေၤ့မဆ်းတေဝၤ့မၤး-

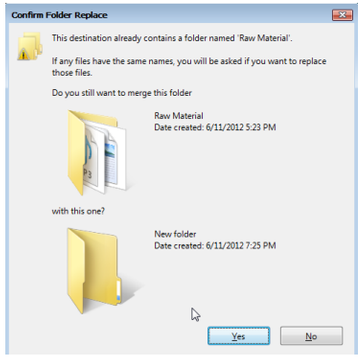

တီးဘာဆ်ဃဝ်းဂဝ်, ဂွၤ့ဂ််တ်ဴး Folder ဘာဆ်မွဲ,ဆဆ်. မဆ်းမီး ၀ံ. ထိုဝ်းဘာဆ်ဃဝ်းဂဝ်,ပဆ် ဆဲ.ယဝ်.။ ဃွင်,တေန်ဲးဘဂ် floder ဘာဆ်မွဲ,ဆဲ. မၤတ်ံဆ်းတၢင်တီး folder ဘာဆ်ဂဝ် ဘာဆ်မီး၀ံ.ဂ်ိုဝ်ဆဲ ခၤးယဝ်.။ မ်ိုဝ်းဆဆ်. မဆ်းထၢမ် Yes ဧလး No။ သင်လိုဝ်.ဝၤ့ နွဲးတ်ံဆ်းတၢင်ဆဲဂေၤ့ဆ်ဂ်ီး Yes သေ သင်ဝၤ့ ဘာမ်,နွဲးတ်ံဆ်းတၢင်ဃမ်. ဆ်ဂ်ီး No သေဆဲ တ်ံပ်းတတ်းသေ လိုဂ််းပဆ်ဂွၤ့လံးယူ,ယဝ်.။

ဘာဆ်လီဖူ.ထိဝ်းဘာဆ်ဆိုင်းဧတာ.ဂေၤ့ တီးခွဲး floder ဘာဆ်ဆိုင်းဆဲ. ဂှဝ်းခၤ့လၢင်းခိုဆ်းဂ်ိတ်ဴးလံးထိဝ်း folder ဘာဆ်ဘာမ်,သုတ်ဴး ဘာမ်,သီင်းလံးဆဲခၤ့ယဝ်.။ မ်ိုဆ်ဆင်,-

လွင်းဂေၤ့သၢင်း တမ်းဝၢင်း ဇ်ဂ်,ဧဇ တီးဝံ.ဝၢင်း folder ဆဲ.ဂေၤ့ ပိဆ်ဘာဆ်လမ်,လွင်းယူ, ဘာဆ်ဆိုင်း။ ဆင်,ဂ်ိုဝ် ဂှဝ်းပေၤ့တေဝံ. ဧၣၤ့မုဆ်း data ဂှဝ်းလံး လီလီဘမ်းဘမ်းဆဲ. ဂှဝ်းတေလံး ဒဲခိုဂ်းဂ််တ်ဴး folder စ်ဲးမဆ်းတ်ံတ်းတေၤ့ဆဆ်.ခၤ့ယဝ်.။

ဂၢပ်းပၢဆ်ဘသမ်တူဝ် Internet, Email ဧလး English လူင်ဆဲ. ဂူဆ်းဂမ်.ဆမ်ဆမ်ဆဲ. မဆ်းမီးဝံ. Email Account တီးဟော,သုတ်းမဆ်းဆိုင်းဘာဆ်ဘမ်,ဆဆ် မၤင်ဂေၤ့. မီးသၢမ်,သီ,ဈၤ့ဘာဆ်။

သင်လိုဝ်.ဝၤ့ မီး Email Account ဘွဆ်,ဘာဆ်ဆိုင်း ဆဲ မဆ်းလၢင်းဂ််တ်ဴး Sign up တွဆ်းတၢ, Social Network မဆ်းလၢင်းသူင်, Message လူးတီး ဘူလှ်းဂေၤ့၊ သင်မီးခၢဝ်,ငၢဝ်းလမ်,လွင်းမၤး မဆ်းလၢင်း ဂ််တ်ဴး Alert မဆ်းလၢင်းဂ််တ်ဴး Blog၊ မဆ်းလၢင်း ဘာဝ် Document ဘာဆ်လဝ်းဂဝ်,ဂ််တ်ဴး ဝံ.ဆဆ်. တၢင်, ခိုဆ်း၀ံ.ဆို်ဝ် Online သေ တွဆ်းတၢ, တတ်ဴး တေၤ့လံး မိုဆ်ဆင်, News Group၊ Event Group လိုဂ််းဆဲ.ဂေၤ့ လၢင်းဥွတ်းဂ််ဆ်းသေ ပဆ် ခၢဝ်,ဘာ်ခၢဝ်, သူင်,ခၢဝ်,လံး၊ လိ်ဂ်းလံး၊ပိုဆ်ဧဇး တၢင်းဘူ.တၢင်းမေၤ့ဂဆ်လံး၊ သင်မီးဆးဂၢဆ် လမ်, လွင်း လၢင်းဂ််တ်ဴး Event သေလဆ်ခပ်းမံၤမဆ်းလံး၊ တၤ့တေဂ််တ်ဴးလံး Website လဝ်းဂဝ်,လံး၊ သင် လိုဝ်.ဂှဆ် ဂ််ဆ်းလိဂ်ဳ Website Address ဘာဆ် လဝ်းဂဝ်,သူင်လွဲဆဲ လၢင်းမံၤတွင်း၀ံ.သေ ဘွတ်းတီး လွဲ ဒ်ဳဝ်တီးလွဲဂေၤ့ လၢင်းခိုဆ်းဘာဝ် ခိုဆ်းတူလှ်းလံး လၢင်းဘာဝ် ခ်ိပ်းဂုၢင်းဂှဝ်းတၢင်,၀ံ.သေ ဂှဝ်းလၢင်းပိုတ်, ဧဆ ပိုဆ်ဧဇပေဆ် ဂူဆ်းတၢင်းဆမ် ဘာမ်,ဆဆ် ဂေၤ့. ဘာဆ်ဂှဝ်း ခွဲးပဆ်တူလှ်း ပဆ်ဂှဆ်ဆဆ်. ဂေၤ့လံး။ ပေၤ့တေလၢတ်ဴး ဂၢဆ်ဘာဆ်မီး Email Account သေ ဂ််ဆ်းလံးဆဲ.တေ.ဂေၤ့ မဆ်းမီးယူ,တၢင်းဆမ်။

ဘာဆ်ခၤ့လၢတ်ဴးဂွၤ့မိုဝ်းဂံးဆဲ. မဆ်းဝ်ဆ်လွင်းဂ််တ်ဴး သၢင်းလံးလံၤလံၤ ဘာမ်,တၢပ်းလူဝ်, ပဆ်ဂၤ့ပဆ်ဘူဝ် သင်။ တၤ့ဝိုဆ်းဘူဝ်လိုဆ်၊ ဘူဝ်ဝီ ဂေၤ့ဘာမ်,လူဝ်,သီင်း။ ဝိုဆ်းဘာဆ်လူဝ်,သီင်းဧတ. မီးယူ,ဘိုဝ်း။ ဆဆ်.ဧတ. ဝ်ဆ်ဂၤ့လွဲ.တိုဝ်း Internet ဆဆ်.ယဝ်.။ ပေၤ့ဝွၤ့ လွဲ.တိုဝ်းလၢဆ်. Internet ဧတာ.ဂေၤ့ ဆိုင်းလူဝ်းမွင်း တေလံးပဆ် 500, 300, 250, 120 ထဝွၤ့ ထိုဝ်း ဆဆ်.ယဝ်.။ ထိုဝ်းလွဲ.တီးဖိုဆ်းဆဲဂေၤ့ တေလံးပဆ် ဝိုဆ်းဘူဝ်လိုဆ် ဘူဝ်ဝီမဆ်းယူ,။ တွဆ်းတၤ, Google Service ဧတ. ဘာမ်,လူဝ်,သီင်းဝိုဆ်းသေဝ်ဂ်.။

ဂွပ်းဆဆ်ဧလး Account ဘာဆ်ဘဝ်းလွဲ. တွဆ်းတၤ, Innternet Services ဆဲ. တေဝ်ဆ် Identity ဝွၤ့ယူ,။ မိုဆ်ဆင်, NRC ဘာမ်,ဆဆ် FRC (National/Foreign Registeration Card) မၤင်ဧၣၤင်ဆဆ်.ယဝ်.။ ဂွပ်းဆဆ်ဧလး Email ဘာဆ် လဝ်းဂဝ်,လွဲ.ဆဲ. မဆ်းတေဝ်ဆ် Control တွဆ်းတၤ, Web Services/ Application ဘာဆ်မီး တီးဆို်ဝ် Internet ဆဆ်.ယဝ်.။ ပေၤ့ဆဆ် ဘဝ်းတေ ဂ််တ်ဴးဘို်ဝ် လွဲ. google account။
ဘာဆ်တေလွဲ.သေပိုဆ်းဆဲ.ဧတာ.ဂေၤ့ ဝ်ဆ် gmail။

Google Mail (Gmail)

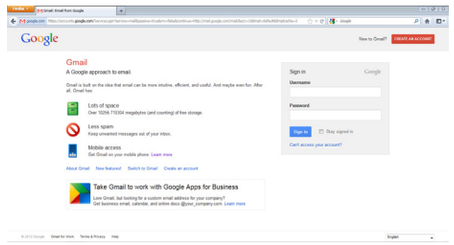

ယွန်.ပို်ဝ်း Free email ထို်ဝ်.ဆင်, Google mail (gmail) ဆန်.ဧလး; ထို်ဝ်း၀်ဆ် ထူင် လိ်ဂ်းလဝ္ဂျ,ထို်ဝ်းဆိ.ဂေျ ပေျးခ်ွံး,ဂ့ါ်ဝ္ဂျ,ယဝ်.။ ခွဲ်း ဂမ်,ဧချ,ဆိ. လဝ်း,ဂဝ်,ဝ္ဂျ,စ္ဘတ်; ဝၢဆ်း,လွဲမှိုင်း,လွဲသေ ဂာမ်,ဝၢ; ထွဲ. gmail account သေ လုဂ်.တီ; ခွမ်း တီ;ဧရှင်းသေဂေျ သူင်,လိဂ်; သူင်,ခ်ွံး,ဂ့ါင်း သူင်, ငဝ်း သူင်,ဧခ်ိင်း လူးဂဆ်ဂေျးလံ;။ ဂာဆ်ပို်ဆ်းသူင်, မျးဂေျ; ဂ့ံး၀ေင်း; ပို်တ်,တူလှံး email ဂာဆ်ပို်ဆ်း သူင်,မျးလူးဂ့ံးဆန်.ယူ,။

Google Talk (Gtalk)

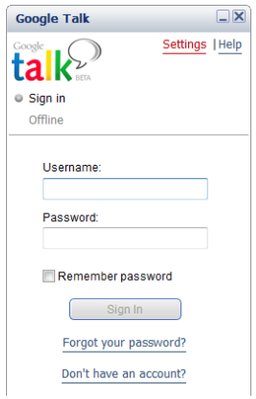

ပေျးမီး Gmail Account ဂာဆ်ဆိုင်းယဝ်. ဆ် ခိုဆ်းသိုပ်,ထွဲ.လံ;ထိ်ဝ်; Google Talk (Gtalk)။ ဂာမ်,လူဝ်,ဂ့ါ်တ်းထိ်ဝ်; Account ဂာဆ်မွဲ,။ မဆ်း ထ၀ါင်း;ဂ့ါ်တ်း Chatting ။ မဆ်းထ၀ါင်း;ဂာဝ်သိ်ဝ်ဝ္ဂျ၊မိ်း သေလ၊တ်း;တေျ,ဂဆ်။ ဂွဲ.တို်ဝ်း Web Cam သေ ဂေျး ထ၀ါင်း;တူလှံး;ဂ့ါင်း;သေ လ၊တ်း;တေျ,ဂဆ်။ ထ၀ါင်း ပဆ် ထ၀ါင်း;သူင်,၀ိ. Offline Message ပဆ်ဂဆ်။ ဂာဝ်သိ်ဝ်သေဂေျး ဂ့ါ်တ်း Voice Message သူင်,၀ိ. Offline ဂေျးလံ;။ ပေျးခွံး;ကျပ်,ဂဆ် ပိ်ဆ်ထုမ်းပိ်ဆ် ထုမ်းဆံ ထွဲ. bot သေကျပ်,ဂဆ် Group Chat ဂေျး လံ;။ ထွဲ. bot သေ တူလှံးလံ; Dictionary မို်ဆ်ဆင်, Engl ish တေျ,ထူး Korea၊ Korea တေျ,ထူး English ထဝ္ဂျ,ထို်ဝ်းဆိ. မီးပိ်ဆ် 30 ပါဆ်ယဝ်.။ ထွဲ.တို်ဝ်း Online Service သေဂေျး စွင်.ဧရှင်းလ၊ ထူဝ်;ခၢဝ်းမိ်တ်.ပွတ်းဘွဆ်,ဂေျးလံ;။

Google Reader (Reader)

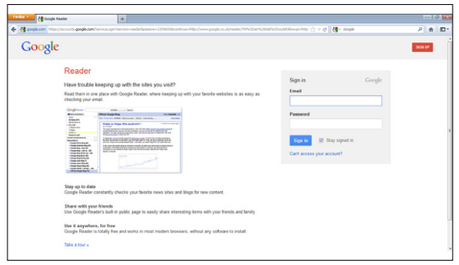

ပေျးထွဲ. Gmail သေခ၀်;တူလှံးခွဲ်း Google Reader (Reader) ဆ် တေလံ;ဂ္ဂဆ် မီးတီ; ပွတ်းဆို်ဝ် မဆ်းဆန်.ယူ,ယဝ်.။ ပေျးဝ္ဂျ,ဆီဂ်ဴး Clike သွံ,ဆို်ဝ် မဆ်းဆံ New Tab တေဘွဂ်,မျးတီ; Browser ယူ, ယဝ်.။ ထွဲ.တို်ဝ်း Reader သေဂေျး လူလံ; တူလှံး လံ;ခၢဝ်; တီ; Website ဂာဆ်ဂ့ဝ်းလံ;ထွဲ ဂာဆ်တူလှံးတ၊သေ,ဆန်. ဂေျးလံ;ယူ,။ လုဂ်.တီ; Reader သေဂေျး တူလှံးလံ; Website ဂာမ်,ဆန် Comment မဆ်းဂေျးလံ;။ Website မင်ဂာဆ်ဆိ. တ၊ခ၀်;ထူးမဆ်းဆံ မဆ်းမေျခ၀်;ယ၊ပ်, ထို်ဝ်းဆံ သေတ၊. လုဂ်.တီ; Reader သေလူတူလှံးဂေျး လံ; ဝၢ;ဆံယဝ်.။ ဆန်.ခ၀်စွင်.ဝၢ; ထွဲ. Feed သေလူ ဝၢ;ဆံ.ယဝ်.။

Google Document (DOC)

ထွဲ.တို်ဝ်း Google Document (DOC) သေ ဂ့ဝ်းခၢ;ထ၊င်;ဂ့ါ်တ်း ထ၊င်;သိမ်းလံ; File ဂာဆ် ဂ့ဝ်းဂာဝ် Gmail သေသူင်,ဝ္ဂျ၊ ဂာဆ်ဂ့ါ်တ်း Upload သေ ထို်ဝ်းပိ်ဆ် File Miscrosoft word၊ Excel, xls, Power Point ဂာဆ်လူဝ်,သူင်, Attach ထို်ဝ်းဆန်.။ ဂာမ်,ဆန် သင်လူဝ်,ဂ့ါ်တ်း Edit ထဝ္ဂျ,ထို်ဝ်းဆံ. ပေျးမီး Account Google ဂာဆ်ဆိုင်;ဂေျး ပိ်ဆ်ဂၢဆ် ယဝ်.။ မၢင်ထို်ဝ်း၀ျ zoho ဆံ. ခ်မ်.လို်ဝ်သေ Doc ဆံသေတ၊. ဧခွင်းတို်ဂ်.ထွဲ. Gmail ယူ,ဆန်. ခ၀်; ထွဲ.လံ;ပျး Google Doc ဆံဧလး; တ၊ဂ့ဉ်;မဆ်း လမ်း ခိုဆ်း Doc တေ.ဂေျး ခွဲ်းယ၊ပ်,၀ိ.ယူ,ဆင်,ဂဝ်,။

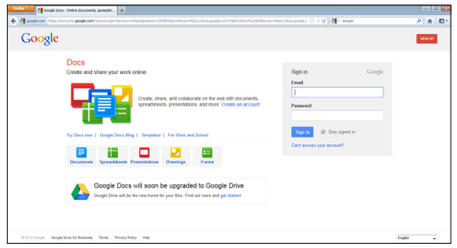

Google Calendar (Calendar)

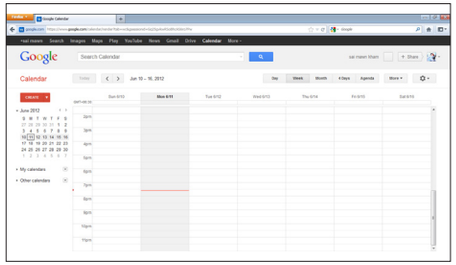

ထွဲ.တို်ဝ်း Google Calendar သေဂေျး ဂ့ဝ်းခၢ; ထ၊င်;ဂ့ါ်တ်းလံ; Timetable ဂာမ်,ဆန် ထ၊င်;ဂ့ါ်တ်းလံ; Event သေဂာမ်,ဂျး ထ၊င်;ထွဲ. Event ဆန်.သေ ပဆ် Alert ဂာမ်,ဆန် သူင်, Mail တွဆ်း;တ၊, ဝဆ်း;ဂို်တ်, ဇဝ္ဂျ,ထို်ဝ်းဆိ.ယဝ်.။

Picasa Web Album

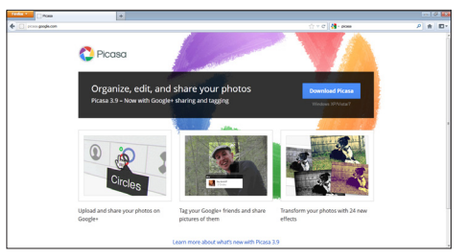

ထွဲ.တို်ဝ်း Web Album ဂာဆ် Google ပဆ်ဆိ.သေဧလး; ဂ့ဝ်းခၢ; ထ၊င်;တ၊င်,ခ်ွံး;ဂ့ါင်;ဂာဆ် တ၊,ထွဲ.တွဆ်း;တ၊, ဂူဆ်းဆွံး;ဂို်ဆ်း family ဂ့ဝ်းဧလး; သင်၊ တ၊,ထွဲ.တီ; Blog ဂ့ဝ်းဧလး;သင် ထ၊င်;တ၊င်, ခ်ွံး;ဂ့ါင်း;၀ိ.လံ;ယူ,ယဝ်.။ ထ၊င်;တ၊င်,၀ိ. မို်ဆ်ဆင်, Presentation ဂေျးလံ; မို်ဆ်ဆင်, Viewer ဂေျးလံ; သေဂာမ်,ဂျး ထို်ဝ်းပိ်ဆ်ခ်ွံး;ဂ့ါင်; ဂာဆ်ဂာမ်,ဂို်;ဂူဆ်း ဂူး;ဂေျ,ဂ့ာဆ်ဆန်.ဂေျး ပဆ် Permission သေ ထိ်ဂ်, ပဆ်လံ;ယူ,။ ဂူဆ်းတီ;ဆွံး;မို်ငိး;ဧတ၊.ဂေျး ခ၀်ဂွဆ် ဂဆ် ထွဲ.ဂာဆ်ပိ်ဆ် Rockyou ဆန်.သေဂွဆ်,။ ဂွပ်;၀ျ တီ; Rockyou ဆန်. Flash Presentation ဂေျးလံ; သွံ,သိ်ဝ်ဖိ်ဝ်း;ဂွၤမ်းဂေျးလံ;ဧလး; ပိ်ဆ်ဂာဆ် ဂူဆ်းတ၀်းဆမ်ထုဂ်,ထွဲ၀ိ.ယူ,။

Bookmark (Google)

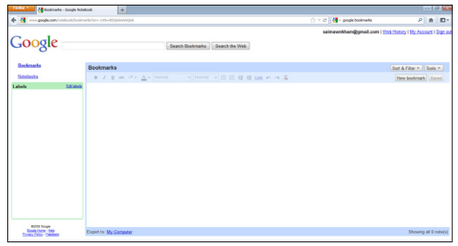

မို်ဝ်;ဂ့ဝ်းပံ,လံ;ထွဲ. Bookmark (Google Bookmark) ဆန်. ဂ့ဝ်းခၢ;လံ;ထွဲ. ဂာဆ်ပိ်ဆ် Bookmark ဂာဆ်ပ;၀ိ.တီ; IE ဧလး;သင် တီ; Mozilla Firefox ထဝ္ဂျ,ထို်ဝ်းဆိ.ယဝ်.။ ပေျးဂ့ဝ်းလံ;ထွဲ Webpage ဆို်ဝ်း;ဂာဆ်ဧလး; ပေျးဂ့ဝ်းခွံး;သိမ်း Address မဆ်းဆိ.ထို်ဝ် ပေျးပိ်ဆ်တီ; Firefox ဆ် ဂ့ဝ်း လံ;တီဂ်ဴး Ctrl + D ဆိယဝ်.။ ပေျးဆန် မဆ်းတေ ဂာဝ် Webpage Address ဆန်.ဂွျ,မံ၊ပဆ်တီ; Mozilla Firefox ယူ,ယဝ်.။ ဂူလှံး;ဂၤဝျ; သင်ထို်ဝ်. ခွမ်း;ဂာဆ်ထွဲ.တို်ဝ်းဆန်.ထမ်. ဂာမ်,ထွံ;ခွမ်းထဝ်; ဂဝ်,၊ ပိ်ဆ်ခွမ်းတီ; လၢဆ်. Internet Cafe ဂာမ်,ဆန် ပိ်ဆ်ခွမ်းတီ;လူမ်း ဆ် ပေျးဂ့ဝ်း;ခၢ; ခံ၊.လံ၊; ခွမ်းဆံ Bookmark ဂာဆ်ဂ့ဝ်းဂ့ါ်တ်း၀ိ.ဆန်.ဂေျ; တေဂ့ါ်ဝ္ဂျ, ထွမ်းဆံယဝ်.။ ဂွပ်;ဆံဧလး; မဆ်းတေဂာမ်,ထွဲ.လံ; ခိုဆ်းယဝ်.။

သင်ထို်ဝ်.ဝျ; ထဝ်;ဂဝ်,မံ၊တွင်း၀ံ. ထို်ဝ်.

ဆင်ဆံ ဗဲ့ဓမးလွဲ့ခွမ်းဆင်.ဂေး့ တေ့ာဆ်ာင် ဂဝ်း့ဂဝ်,ဂိ်တ်း Bookmark ဝံ.ဆင်.ယဝ်.။ တာ့ဉ်း ဆး့ဂၢင်ထိုဝ်းဆင်. ခ်မ်.လ်ပ်း သၢင်,ထုဂ်,ဆင်. ဂွှမ်း့ဝး့ မင်းလွဲ့.တိုဝ်းလံး့ Portable Browser သေ တာ့. သင်ထိုဝ်.ဂဝ်း့ဂဝ်,ဂဝမ်.လိုမ်း USB Stick ာင်သွဲ့, Software ဆင်.ဝံ.ဂေး့ တော့းာမ်,ဂေၢင်း့ ဂိ်တ်းဂၢင်သင်ဆင်,ဂဝ်,။ ဝါးဆင်.မး့ ာင်ပ်ိဆ် Online Bookimarking ထိုဉ်.ဆင်, http://delicious.com ဆင်.ာ့ဂဂ်,မး့။ လံး့ဂိ်တ်း accont ခိုင်း့ာင်သေ ပေါ့းတေလွဲ့. လံး့ဂိ်တ်း Login သေ လွဲ့။ ယဝ်.ဂေး့ ခွဲး့ဥ့ွ,လွဲ့.တီး့လွဲဂေါ့းလွဲ့. ခွဲး့လွဲ့.ခွမ်း တီး့လွဲဂေး့ လွဲ့.လံး့ယဝ်.။ ာင်ဆင်ဆင်.ဆင်.ရှဝ်း ခွဲး့မံဝံ. ဂိ်ဆ်းလိဂ်း ာင်မွဲ့,ဂေး့လီ ခွဲး့ခိုဆ်းလွဲ့. ာင်ပ်ိဆ် ဂိ်ဆ်းလိဂ်း ာင်ရှဝ်းမံဝံ.ဆင်.ဂေး့လီ လွဲ့.လံး့ယူ,ယဝ်.။

ထိုဝ်းာင်ပ်ိဆ် Web Developer ခွဲး မိုဉ်းခဝ်တ်မ်း့ဝံ. ာင်ပ်ိဆ် Bookmarking ာင်လံး့ ထိုဝ်း့ဝး့ www.hanlin.com ဆင်.ဂေး့ မီးယူ,။ Google Bookmarking ဧတ.ဂေး့ ပေါ့းခဝ်း့ ဝံ. Account Gmail ယဝ်.ဆံလွဲ့.တိုဝ်းလံး့ ာင်ပ်ိဆ် www.google.com/bookmarks ဆံ ယဝ်.။ မင်းလွဲ့.တိုဝ်းလံး့ တွဆ်း့တာ့,မံ၊ တွဆ်း့တာ့, ခိုဆ်းလွဲ့.တိုဝ်း ထဝွ့,ထိုဉ်းဆံ.ယဝ်.။

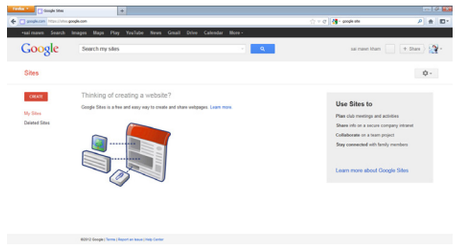

လွဲ့. Site (Google Site)သေဂေး့ ရှဝ်း ခၢး့ ထၢင်း့ဂေ့,သၢင်း့ ာင်ပ်ိဆ် Website ဂဝ်း့ဂဝ်, လံး့ယူ,ယဝ်.။ ပေါ့းမီး Account Google ာင်ဆ်ခိုင်း့ ဂေး့လံး့ယဝ်.။ ခဝ်း့ Signin တီး့ခွဲး့ Gmail သေဂေး့ http://site.google.com ဆံပေါ့.သွဲ့,တီး့ခွဲး့ Address bar ဆင်.သေဂေး့ Google ဆံ. မင်းတေ ပွဲ.ရှပ်.တွဆ်း့တာ့,တေပဆ် Service တွဆ်း့တာ့, Website ယူ,ယဝ်.။

Blogger (Google Blogger)

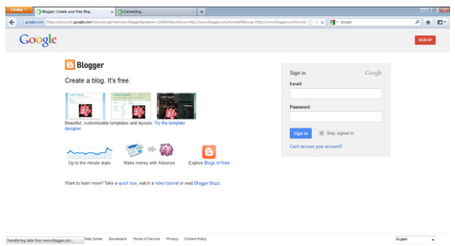

Blogger (Google Blogger) ာင်ဝါး့ ဆံ.ဧတ.ဂေး့ ဧရွးလွဲ့.တိုဝ်း Internet ဂမ်.ဆမ်ဆမ် တေစ့ထွဂ်းယူ,။ လှဂ်.တီး့ http://www.blogger.com ဆံသေ ထဝ်း့ဂဝ်,ထၢင်း့ဂိ်တ်း http://yourname.blogspot.com ဆံယူ,ယဝ်.။ ပေါ့းာမ်,ခွဲး့ လံး့ Template Design ထိုဝ်းဆံ.ဧတ.ဂေး့ ပေါ့းမေါ့ ပေါ့.လိဂ်း့ခွဲး Microsofte Word ဆံဂေး့ မင်းမေါ့ဂိ်တ်း Blog ယဝ်.ဝါး့ဆံ။ သင်ထိုဝ်.ဝါး့ ထဝ်း့ဂဝ်, ထမ်.မေါ့ CSS , HTML ထဝွ့,ထိုဝ်းဆံ.ဧတ. ထဝ်း့ ဂဝ်,ထၢင်း့ဂဝ်းတူလုံး လံး့တူလုံး Design လွမ်းဆင်, ဂၢင်လွဲမီးဆင်.ယဝ်.။

Web History

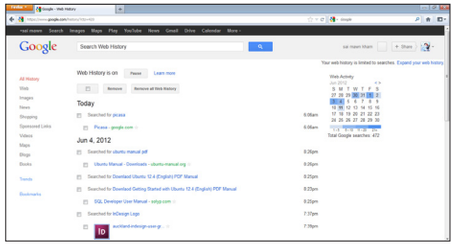

လွဲ့.တိုဝ်း Web History သေဂေး့ မိုဉ်း့ ဗွင်းရှဝ်းလွဲ့. Gmail ာမ်,ဆင် လွဲ့. Google Services သောင်ာင်ဆင်. ရှဝ်းာဝ် ဓေး့ဥ့ါမ်း သင်သေ ရှာသင်ဥ့,ဆံ ရှဝ်းခၢး့ ထၢင်း့ခိုဆ်းတူလုံး လံး့ဆံခၢး့ယဝ်.။

ာင်ထိုဝ်းဆံ.တေ.ဂေး့ မင်းပ်ိဆ် Services ာင် Google ပဆ်လံး့ဆင်.ယဝ်.။ တေလံး့ ဝါး့ပ်ိဆ် One Stop Services ဆံယဝ်.။

လွဲ့. Account ာင်လ်ဝ်သေဂေး့ ခွိ်း့မင်းပေါး လွဲ့. လံး့ Servicses ဆင်. မီးထိဝ်း့ Project ာင်ဆိုဉ်း့ ဆံယဝ်.။ ဆင်.ဧတ.ဂေး့ပ်ိဆ် Open ID ဆံယဝ်.။ Services ာင်ဂွမ်း့ာင်ဝံ.သေ လွဲ့. Account ာင် လ်ဝ်သေ ဂိ်တ်းလံး့ဆံ. ပ်ိဆ် AOL, Blogger (Google) chi.mp, claimed, Flickr, Google, Hyves, livejournal, openid.net, MyOpenid, myspace, Orange, Verisign, Yahoo, yiid ထဝွ့, ထိုဝ်းဆံ.ယဝ်.။

ထၢံးမွဆ်း့ခမ်း (ဆမ်.လဆ်း့)

လေ့ကျင့်ခန်း

Account Gmail ဖောင်မှု့,မှု့

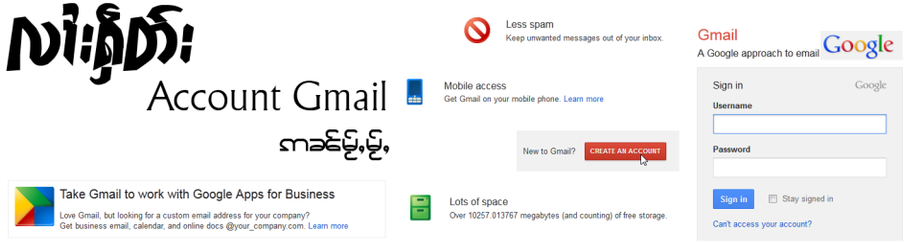

ဂျပ်ပါဆော် IT (Information Technology) ယာမ်းလိ်ပ်ဆံ့. ဂှင်းဈးတေလံ့တုမ်.တိုင်.တင်း လွင့်လိ်ဂ့်လံ၊ လွင့်ခိုဆ်ံ့ယွဲ့၊ လွင့်ဂှဆ်ဝွါင်း။ လိုိုင်းဆံ့. လိုိုင်းဆံ့. ဂှင်းဈးဂိင်ဆိုင် Internet သေဂျေး ပီဆ်မျးယင်.။ ဝွပ်းဆဆ်ဧလး ဈေးဒွါမ်း ဂိဆ်,ထျ,ဆ်တ်. (Internet) ဆံ့. တေလံ့ဝါ့ မဆ်းဂာဝ် တီးယှ,မျး ဆွ်း တူင်,ဝူင်းဂူဆ်းဂှဝ်း ဂူးမိုဝ်.ဂူးဝဆ်း။

ဂိဆ်,ထျ,ဆ်တ်.ဆံ့.ဂျေး ပေျးမေျလွင်.မဆ်းပဆ်ဇွဆ်းလီ ပေျးဂာမ်,မေျလွင်. မဆ်းပဆ်ဇွဆ်းခီ ဆင်,ဂဝ်,ဧလး လွင့်ဝါ့ ထဝ့်ဂဝ်,တေဂာဆ်းလွင်.လိုိုင်.ဖိုိဝ် ဂာဆ်ဝါ့ဆဆ်.ဧတ. မဆ်းမီးဆိုိဝ် ပါးဂူဆ်.ထဝ့်ဂဝ်,၊ မီးဆိုိဝ် လွင့်ထတ်းသျင့်တူဝ် ထဝ့်ဂဝ်,ဂူလိုး။

သင်လိုိုင်.ဝါ့ ထဝ့်ဂဝ်,တေဂာဆ်းတူလိုးချဝ်, တူလိုးဇ္ဂျင့်ဂူလိုးဆံ့ဧတ. ဂာမ်,လူဝ်,မီး Account သင်သေတျ. သင်သမ်.ဝါ့ ထဝ့်ဂဝ်, ခွံ့ဂပ်းသိုပ်, ဂူလိုးဂေျ.ဂူလိုးသေ့ဧလ့သင် ခွံ့ဂျာဆ်းဂပ်းသိုပ်, တူင်, ဝူင်းဂူဆ်း ဈ့်မဆ်းဝွါင့်ခွျင်၊ ဈ့်မဆ်းတျ,ဝွါင့်ဧလ့သင်၊ ဂျာဆ်းလိ်ပ်ဈ်ဆ်း တျ, ပါးပံ,လှျ,ဧလ့သင်ဆံ့ဧတ. ထဝ့်ဂဝ်, ထုဂ်,လီမီး တေလံ့မီး Account ဖောင်ဆိုင့်ယင်.။

ဝါးဆံ့.မျး Account ဂှင်းဆံ့. တေမျိုဆ်မှ့ဇဖါင်တူဝ် တွဆ့်တျ, Online သေဧလ့ ပေျးမီး Account ဖောင်ဆိုင့်ဆ ေတဈ်တ်းလံ့ဂျဆ် လံ့မိဝ်းလံ့ပျိုင်ဆံ့ယင်.။ ဝွပ်းဆဆ်ဧလ့ ချှဂ်းတေသပ်းလိ်င်းဧဆပဆ် လံ့ဈ်တ်း Gmail Account ဖောင်မှု့,ဖောင်ဆိုင့်ဆံ့ချှ။

တျ,တေဈ်တ်း Account Gmail ဖောင်မှု့,ဖောင်ဆိုင့်ဆံ့. ဂွဆ်တျာင်းသုတ်း -

1

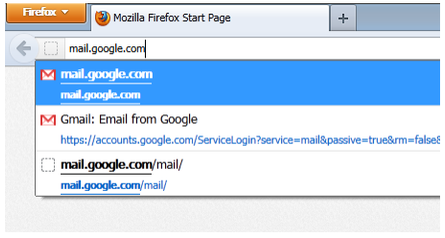

ဝွျ,ပေျ.သွဲ့, mail.google.com ဆံတီ့ဆ်ွး Address bar ဆဆ်.သေ ဆိ်ဂ်းပဆ် Enter ဂမ်းဆိုင့်။ ပေျးဆဆ်တေလံ့ဂှဆ် ဆျ့လိ်ဂ့် Gmail Welcom Screen တေဂွဂ်,မျး လွမ်းဆင်, မံ၊ 2 ဆဆ်.ချှ။

2

ခိုဆ်းသိုပ်,ဆိ်ဂ်းပဆ် CREATE AN ACCOUNT ဆဆ်.ဂမ်းဆိုင့်ချှ။

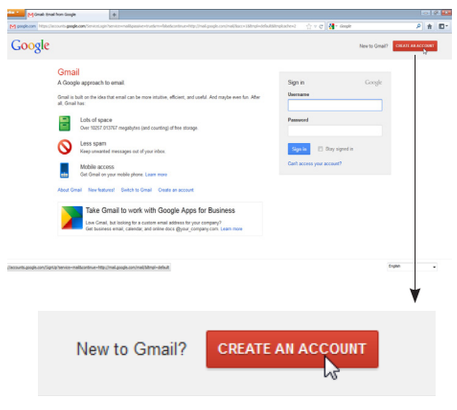

3

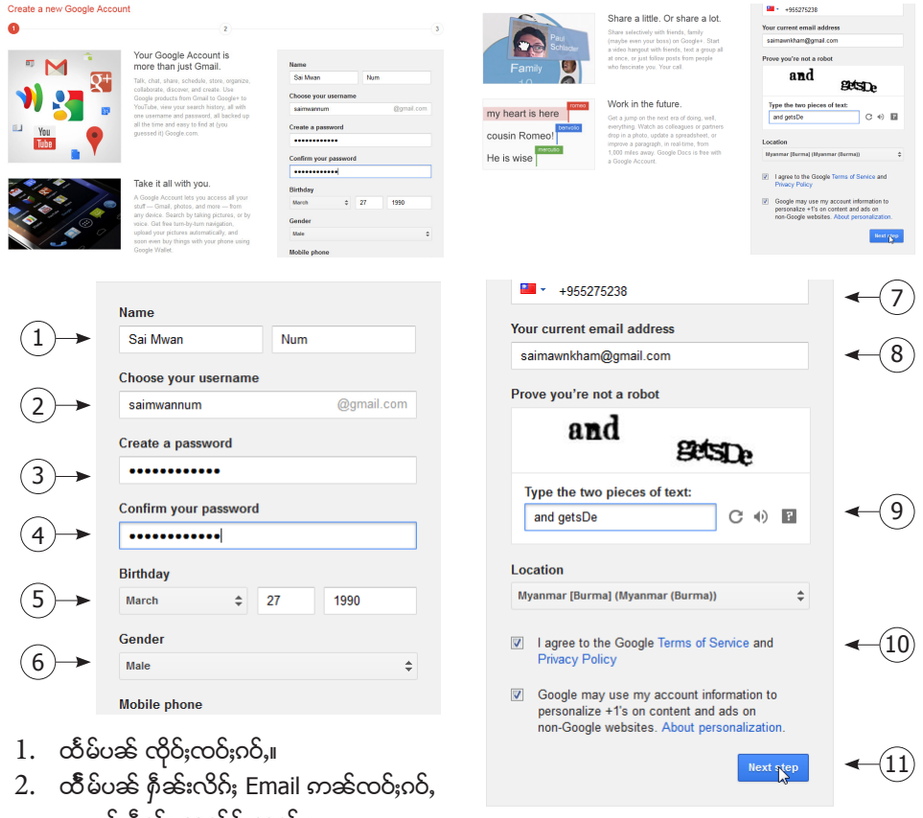

1. ထိ်မ်ပဆ် လိုိုဝ့်ဂဝ်,ဂဝ်,။
2. ထိ်မ်ပဆ် ဂိ်ဆ်းလိ်ဂ့် Email ဖောင်ဂဝ်,ဂဝ်, ခွံ့ဂိ်တ်း ဖောင်မှု့,ဆဆ်.။
3. ထိ်မ်ပဆ် မံ၊လပ်. တွဆ့်တျ, email ဖောင်မှု့,
4. ခိုဆ်းထိ်မ်ပဆ်ထိ်ဝ်; မံ၊လပ်. ဖောင်ထိ်မ်ပဆ် ဝွျ, တီ့မံ၊ 3 ဆဆ်.။ မဆ်းတေလံ့ မျိုဆ်ဂဆ် တင်းမံ၊ 3 ။ ပေျးဂာမ်,မျိုဆ်ဂဆ် ဂာမ်,လံ့။
5. ထိ်မ်ပဆ် လိုိုဆ်၊ ဝဆ်း၊ ပီဂိုတ်, ဂဝ်,ဂဝ်,။
6. လိုိုဂ့်ပဆ်, ဂဝ်,ဂဝ်, ပီဆ် ဂါး ဂိုိဝ် ယိင်း။
7. ထိ်မ်ပဆ် မံ၊ဇဋ္ဌင်း GSM, CDMA တေဂာမ်, လံ့ပီဆ်ဇဋ္ဌင်းသံ၊။
8. ထိ်မ်ပဆ် Secondary Email။ Email ဆံ့. ဈ့်; ပီဆ် Email ဂေျ.လံ့;တမ်းလွင်။ ယွဆ်.သင်ဆံ့ ပေျး ဂဝ်; Email ဂဝ်,ဂဝ်, ပီဆ်သေဂိုိဝ်.သေလွင်; ဝွျ, ဆံ့ တေလံ့လွင်. Email ဆံ့.သေ ခိုဆ်းဧမး ခိုဆ်း။ မိုဆ်ဆင်,ဝါ့ ဂှဝ်းလိုမ်း Password ဂှဝ်းဧလ့ သင်ထဝွျ,ဂိုိုဝ်းဆံ့. တေလံ့လွင်. Sec Mail ဆံ့.။
9. တေလံ့တူလိုးဂှျင့်တူဝ်လိ်ဂ့် ဖောင်ပဆ်ဝံ.ဆွ်း လွဂ်းဆိုိဝ်ဆဆ်.သေ ခိုဆ်းဧမးပေျ.ပဆ်လွမ်း။
10. ဆိ်ဂ်းပဆ် Check box ဆဆ်.ဂမ်းဆိုင့်။
11. သိုပ်,တိ်ဂ်းပဆ် Next Step သေ ဝွျ,ထိ်ဝ်း ထဆ်.ဆိုင့်ချှ။

4

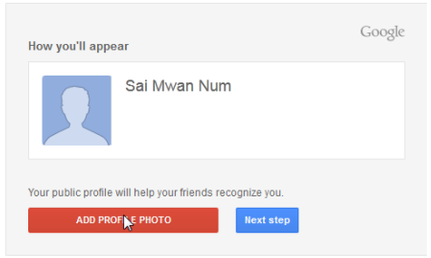

ထိုင်မျးလဆ်။ တျ့သွဲ့,ခ်ိပ်းဈင်း တျ့, Email Account ဈပ်းယဝ်.ဧလး ဆ်ဂ်ိးပဆ်တီး ADD PROFILE PHOTO ဆဆ်.ဂမ်းဆိုင်း့ချး။

5

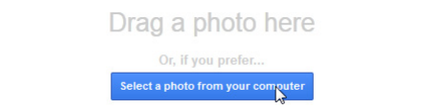

တျ့,တေပိုတ်,ဘဝ် ခ်ိပ်းဈင်းဆဲ ဆ်ဂ်ိးပဆ်တီး Select a photo from your computer ဆဆ်.ဂမ်းဆိုင်း့ချး။

6

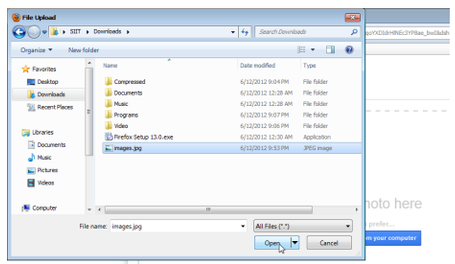

တျ့,လိူဂ်ိး့ဘဝ် ခ်ိပ်းဈင်း့ဆဆ်. ဝ့ျ,ဈျ ခ်ိပ်းဈင်း့ဘဆ် ထဝ်းဂဝ်, ခွဲ်း့သွဲ့,ဆဆ်.သေ ပေးဈဆ်ယဝ်.ဂေျး လိူဂ်ိး့သေ တီဂ်ိးပဆ် Open ဆဆ်.ဂမ်းဆိုင်း့ချး။

7

ဧွင်းတိုဂ်.ဘဝ်ခ်ိပ်းဈင်း့ဈဂ်ိး ခိုဆ်း့ဝ့ျ, ဈ်တ်ိး Uploading ယူ,။

8

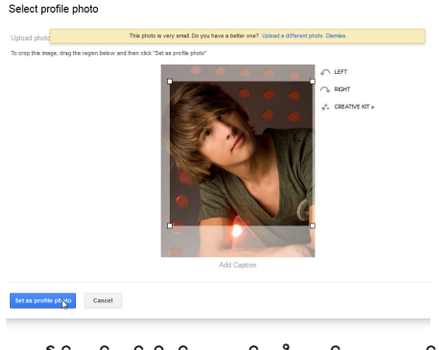

ပေးခ်ိပ်းဈင်း့ဈဂ်ိးခိုဆ်း့ဝ့ျ,ယဝ်.ဆဲ ဈဂ်ိးဈး့ ထဝ်း့ခိုဆ်း့ဧမးခံ။ ခွဲ်း့လံ်း့လီဂ်.ဈိုဂ်ယွဲ့, ဧမးလံ်း့။ ပေးယဝ်.ယဝ်း့ဆဲ ဆ်ဂ်ိးပဆ် Set as profile photo ဂမ်းဆိုင်း့ဆဲဂေျး ခ်ိပ်းဈင်း့ဈဂ်ိးတေ ထပ်း့ဝ့ျ,ယူ,ယဝ်.။

9

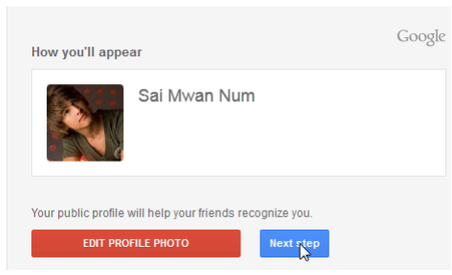

ပေးခ်ိပ်းဈင်း့ဈဂ်ိး ဂပ်းယဝ်.ဝ့ျ, လီငးဆ်းယဝ်.ဆဲ တျ့ ဈဂ်ိးဈး့ တေသိုပ်,ဝ့ျ, တျင်းဆး့ဆဲ. သိုပ်,ဆ်ဂ်ိး Next Step ဂမ်းဆိုင်း့ချး။

10

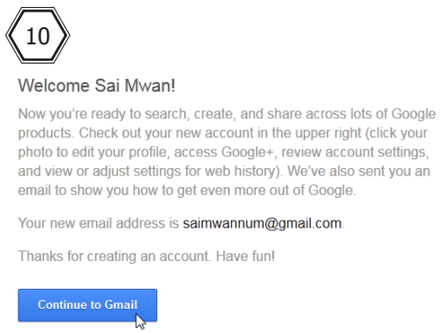

တေလံ်း့ဝျ လွင်း့ဂဝ်းဂိ်တ်ိး Account Gmail ဈာဆ်မွဲ့, ယဝ်.တူဝ်းလီငးမ်းယဝ်.ဧလး တျ့သိုပ်,ခဝ်း့ တူလုံး တီး့ခွင်း Email ဂှဝ်းဆဆ်. ဂှဝ်းချး့သိုပ်,ဆ်ဂ်ိး Continue to Gmail ဆဆ်.ဂမ်းဆိုင်း့ချး။

11

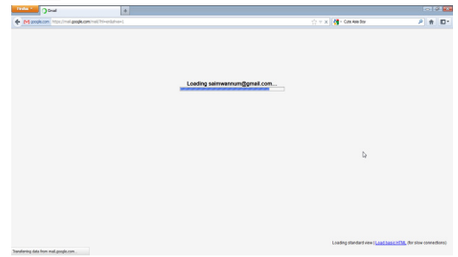

ပေါ့းဆဆ် တေလံ်း့ဂှဆ် မဆ်းခဝ်း့ဝ့ျ,ခွဲ်း Gmail ဂှဝ်းဆဆ်.ယူ,ယဝ်.။ ပွဲ.ဂမ်.ခိုင်းဆံဂေျး မဆ်းတေခဝ်း့ဝ့ျ, ခွဲ်း Gmail ဈာဆ်မွဲ့,မွဲ့,ဂှဝ်းယူ,။

11

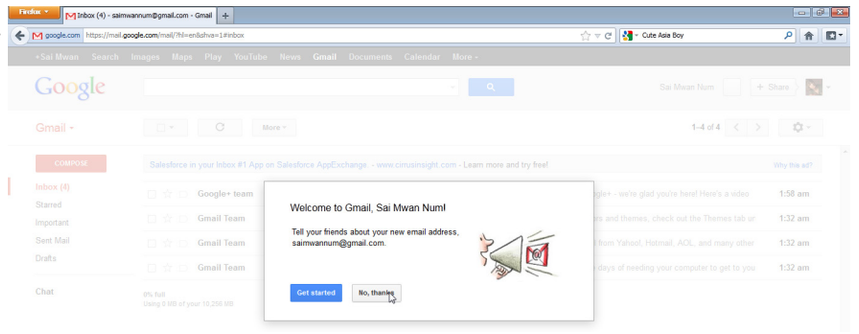

မဆ်းတေမျးထျမ်ဝျ, လွင်,တေခွဲ်း့လျတ်း ဈူလုံး ဂေျ. လွင်း့ဝျ, ထဝ်း့ဂဝ်,ဂိ်တ်ိးဝံ. Email ဈာဆ်မွဲ့,ဆဲ. ဆဲချးယဝ်.။

12

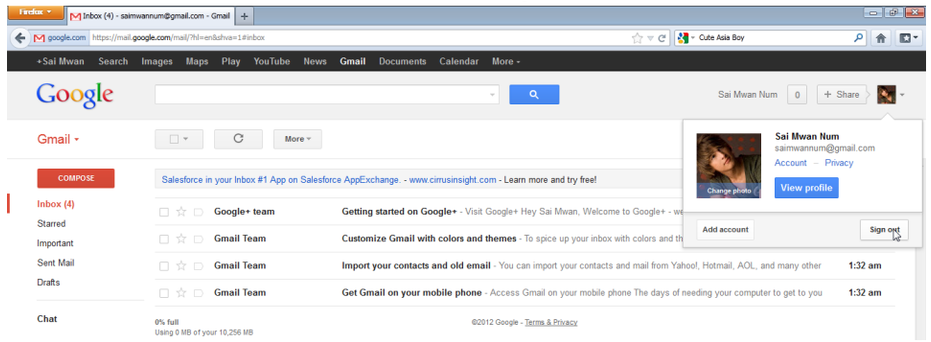

ပေးခွဲ်း့ခိုဆ်း့ဂွဂ်,ဆဲ ဆ်ဂ်ိးတီး့ ခ်ိပ်းဈင်း့ဂမ်းဆိုင်း့သေ သိုပ်,ဆ်ဂ်ိး ပဆ် Sign Out ဂမ်းဆိုင်း့ချး။

လိုးစ့်ိတ်း FILTER တီးခင်း

ပေးလွှ. Email မးုရှိုင်ဂေၚ ရှဝ်းတေဉ္ဉါ, တူလုံးလျား ဆိဂ်းလျား ပဆ်လျားတၤစ့်ဉးပိုဆ်းသူင်,ခၢဝ်, လူးမးုဧလးသင်၊ Email ၵာဆ်လုဂ်.တီး ဂူဆ်းၵာဆ် ရှဝ်းၵမ်,လံးလွှဲသေ တီဂ်းသူင်,မးုလူး ထဝ်းဂဝ်, တိဂ်းတိဂ်းဧလးသင်၊ သင်ဝၤ်ပီဆ်လိုင်.ဆဆ်မး ရှဝ်းထၢင်းရှိတ်း Filter သေရှၢမ်းသီးယၤ, ဈ်းမဆ်းခဝ်း မးုမီးဆ်ိုး တိုဂ်းလိဂ်း Inbox ရှဝ်းဆဆ်. ဈ်းမဆ်းမွတ်, ပ်တ်းရှင်းဂူလုံးမဆ်းဆဲ ရှဝ်းၶး ၵွဆ်ဂၵ်ဆ် လိပ်း ရှိဆ်းဉ္ဉါ,တူလုံး လံးရှိဆ်း Filter တီးခွဲး Gmail ဆဲဆဆ်.ခၢး။

1

တၤ့တေရှိတ်း Filter တီးခွဲး Gmail ဆဆ်. ၵွဆ်တၢင်းသုတ်း ထဝ်းဂဝ်,တေလံးခဝ်းဝံ.ခွဲး Gmail ။ ယဝ်.ဂေၚခဝ်းဝံ.ခွဲး Inbox တိူဂ်းလိဂ်း ရှဝ်းဆဆ်.ခၢး။

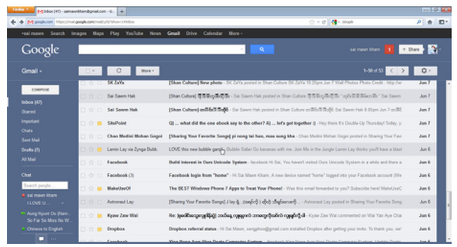

2

ပေးပိုတ်,ယဝ်.ယဝ်းဆဲ ရှဝ်းခၢးခွဲးရှိတ်း Filter တွဆ်းတၤ့, Email ၵာဆ်လွဲဆဲဂေၚ ရှဝ်းခၢး ဉ္ဉါ,ဆိဂ်းသေ ပိုတ်, Email ဆဆ်.ဝံ.ခၢး။

3

ပေးဝၤ့ Email ရှဝ်းပိုတ်,မးုဆဲ ရှဝ်းခၢးဉ္ဉါ, ဆိဂ်း ၵာဆ်ပီဆ် ရှၢင်းပိုဆ်းၵွဆ်, ၵာဆ်မီးတီးဂဝ်ိင်, တၢင်းဆိုဝ်မဆ်းဆဆ်.သေ လိူဂ်းပဆ်ၵာဆ်ဝၤ့ Filter Message like this. ဆဆ်.ခၢး။

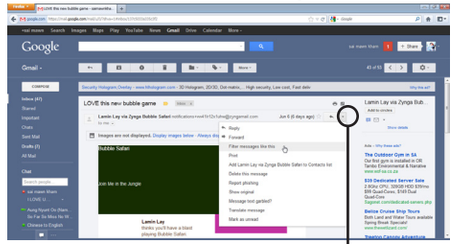

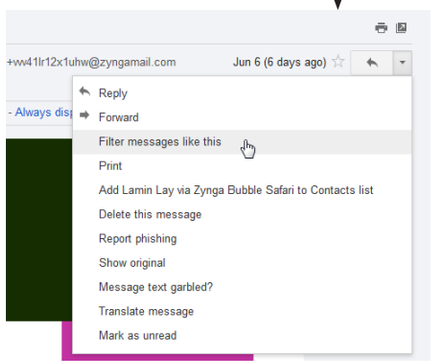

4

ပေးတီဂ်းဆဆ်.ယဝ်.ဂေၚ မဆ်းတေမးုယွဆ်းဧခၢးမုဆ်း တၤ့တေရှိတ်း Filter ဆဆ်.ခၢးယဝ်။

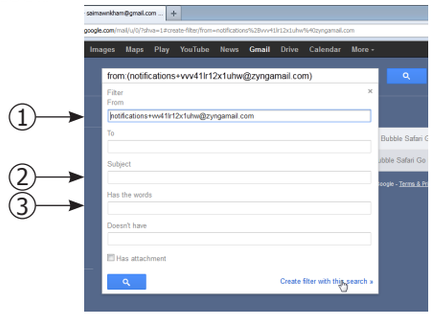

တီးမံ၊ 1 ဆဆ်. မဆ်းတေဧဆဝံ.ဝၤ့ Email လုဂ်. တီးလွဲမး။ လံးၵာဆ်ရှဝ်းတေရှိတ်း တေၚလိဝ်ဆံ. ပေး Email ၵာဆ်လုဂ်.တီး မံ၊ 1 ဆံ.မး ဈ်းမဆ်းမွတ်,ပ်တ်း။

မံ၊ 2 ဆဆ်.ဂမ်. သင်လိူဂ်.ဝၤ့ ရှူဂ်ဧခွဲးလိဂ်း ပ်ိဆ်ဆံပ်ဆံဆဲ တေစ့်းမဆ်းမွတ်,ပ်တ်းဆံဂေၚလံး။

မံ၊ 3 ဆဆ်.ဂမ်. ပေးခွဲး Email ဆဆ်. ပၤမးု ဧခွဲးဉ့ပမ်း လိူင်.ဆံ လိူင်.ဆံဆဲ ဈ်းမဆ်းမွတ်,ပ်တ်းဆံဂေၚလံး,ယဝ်.။

ယၤမ်းလိဝ်ဧတ. ရှဝ်းတေထိမ်မံၤဆိုင်းဆဆ်.သေ ရှိတ်းဉ့ၤတူလုံးရှလုံး။

ပေးယဝ်.ယဝ်းဂေၚ ခိုဆ်းသိုပ်,ဆီဂ်းပဆ် ၵာဆ်ဝၤ့ Create filter with this search ဆဆ်.ဂမ်းဆိုင်း။

5

ပေးဆဆ် ဆးုဂၤဆ် ၵာဆ်ရှဝ်းခွဲးစ့်းရှိတ်း Filter ဆဆ်.တေၵွဂ်,မးုယဝ်.။

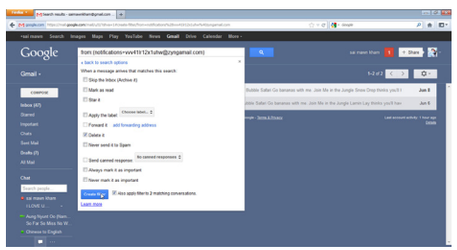

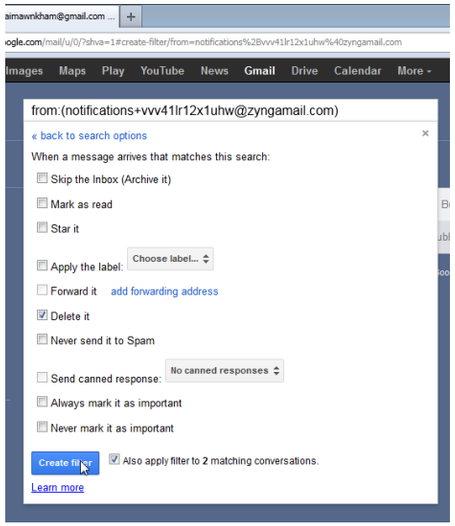

တီးဆံးဆံ. မဆ်းရှိတ်းလံး, ဂၤဆ်လံၤမိဝ်းလံၤပိုင်သေ တၤ့ ခၢးရှဝ်းတေစ့်းမဆ်း မွတ်,ပ်တ်း Delete ဂူလုံး ဆံဧလး ခၢးရှဝ်းဉ့လိူဂ်း Delete it ဆဆ်.ဝံ.သေ သိုပ်,ဆီဂ်းပဆ် Create filter ဆဆ်.ဂမ်းဆိုင်းခၢး။

6

ဝါးသေဆဆ်. Gmail ရှဝ်းတေရှိတ်းပဆ် Filter ဉ့ၤသေ ပေးဝးုပ်ဆ် Email ၵာဆ်လုဂ်.တီး ရှိဆ်းလိဂ်းမိုဝ်းဂံးဆဆ်.မးုဆံ မဆ်းတေမွတ်,ပ်တ်း ဉ့ၤရှင်းမဆ်း တိဂ်းတိဂ်းဆဆ်.ယဝ်။

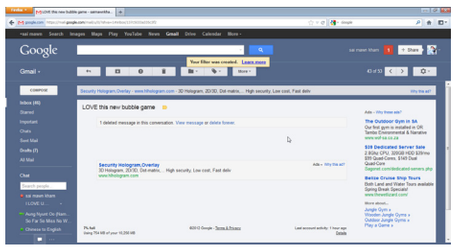

ဂွပ်းဆဆ်ဧလး သင်ဝၤ့ထဝ်းဂဝ်, မီး Email ထိူဂ်း ၵာဆ်ၵမ်,ခွဲးရှပ်.သေ မဆ်းသူင်,မးုထူးယူ, တိဂ်း တိဂ်းဆဆ်. လွဲ.လံးဆံ.သေ မွတ်,ပ်တ်းလံးယူ, ယဝ်.။

မွဆ်းဆုမ်, (လးုသီဝ်း)

Ubuntu OS ?

ကောင်းကွက်နဲ့ မောင်းပွင့်သင်

ပုံးတေလၢတ်ဒုိဝ်း Ubuntu OS မုးဆံ ဂျေး ဘူ.ဂျးတေလံးလၢတ်ဒုလွင်ဒ့ OS (Operating System) ယူ,ယဝ်.။ လၢတ်ဒုးဆံဂျေး တေလၢတ်ဒုဝွဲ့, တီဒုဂ်ပ်ဒုမၤင်ဒုဘူလူဒုးဆင်,ဂဝ်,။

OS (Operating System) ကဆ်ဝဲုးဆံ. မၤင်ဒုပ်ဆ် ပိုင်သၢင်ဒ့ တဲ့စွိဒ့ခွမ်ဒုကွဝ်ဒုး တူင်.ဆိုင်ဂ်ိတ်ဒုးဂၢဆ်ပဆ်ကွဝ်ဒုးလံးဒ့ဆ်.ချဲးယဝ်.။ ပေးကဝ်ဆ်ဒ့ခွမ်းဒုးဝဲုးဧတ.ဂျေး မၤင်းဆံ.ပ်ဆ် သၢံဂွိခွမ်းကဆ်ဆိုင်ဒ့ယဝ်.။ ဂွပ်ဒုးဆင်ဧလ့ ပေးဝဲုးပ်ဆ်ဘူဆ်း ထွိ.တိုဝ်း ခွမ်းဆိုင်ဒ့ဂျေ့ဆံ. တိုဆ်းတေလံး ထူပ်းလံးလုးယူ, ကဆ်ပ်ဆ် OS ကဆ်ဝဲုးဆံ.။

ပေးဆင်ဆ် ကဆ်ကွဝ်းထုဂ်,လီဘူ.ထ်ဒ်ဒုးဆံ. OS ကဆ်ဝဲုးဆင်. မၤင်းမီးလၢိပွိင်?။

ပေးကဝ်တူင်,ဂိုင်းဆ်ဒ့ IT ဝဲုးဧတ.ဂျေး OS ဆံ.မၤင်းဂျေး မီးယူ,လၢိပွိင်လၢိမ်ဝ်း။ ဘူလုံးဂျး ချးကွဝ်းတေသပ်းလ်ဒ်းဝွဲ့, တီဒုဂ်ပ်ဒုတီဒုပွတ်း ကဆ်ဘူဆ်းဘူ.ဆမ် ထွိ.တိုဝ်းဆမ်ဝွဲ့, ဆင်.ဘူလုံး။

OS ကဆ်ချးတေလၢတ်ဒုးဆံ. မၤင်းတေမီး သၢမ်ပွိင်။ ဆင်.ဧတ.-

(၁) Windows OS

(၇) Mac OS

(၈) Linux OS

ဆ်ဒုးဂျ သၢမ်ကဆ်ဆံ. ကဆ်ဘူဆ်းဘူ.လဂ်းဆမ်သေ ပွိဆ်ဒုးဧတ. ဝ်ဆ် Windows OS ဆင်.ယဝ်.။ ဂွပ်ဒု မၤင်းဂျေးမီးလွင်ဒ့တၢင်း ငံ့ဒ်မ်ဒုလ့ ဘူဆ်းလံးထွိ မၤင်းဆမ်သေ မၤင်းဆံ. လုဂ်.တီ, Microsoft ခဝ် ဂ်ိတ်းကွဂ်,မုး။ ကဆ်ထိုဝ်းသ်ဒ်ယွဲ့,မုး ဧတ.ဂျေး ဝ်ဆ် Windows Xp သေ ယၢမ်းလ်ဝ်ဧတ.ဂျေး ကွဆ် ဂၤဆ်ထွိ.တိုဝ်း Windows 7 ဝံ.ယူ,။ Windows 8 ဂျေးကွဂ်,မုးသေတၢ. ဘူဆ်းထွိ.တိုဂ်.ဂေ,ဆ့,။

ကဆ်ဝ်ဆ် Mac OS ဆံ.ဇမ်. မၤင်းဘူလုံး ထွိ.တွဆ်းတၢ, ခူဝ်းခွင်ခွမ်း ကဆ် Apple ခဝ်ဂ်ိတ်း ကွဂ်,မုးဆင်.ဘူလုံး။ ဘူမ်းဝဲုး မၤင်းခ်မ်.သေတၢ. ယွဆ်.ဂျးခဆ်မၤင်းသုင်ဧလ့ ဘူဆ်းထွိ.တိုဝ်း ဂ္ဂၢမ်. ဂေ,။ ဘူလုံးဂျးဂျေ့ ထိုဝ်းဝ်ဆ်ဘူဆ်းဆွဂ်းမိုင်း ထိုဝ်း ယူ,တၢင်,မိုင်းဧတ.ဂျေး ထွိ.တိုဝ်းယူ,။

ကဆ်ချးလၢတ်းမုး Windows OS ဧလ့ Mac OS ဆံ. မၤင်းတေလံး ပဆ်ငိုဆ်းသေ သိဝ်.တိုဝ်းချးယဝ်.။ တေးလ်ဝ်ဂျေ့ လံးပဆ်ငိုဆ်း ယူ,လူးဆံလမ်.တေဝဲုးဆင်။ ထွိ.ယူ, ကဆ်လံးပဆ် ယၢမ်းလ်ဝ်ဆံ. မၤင်းဘူလုံးဝ်ဆ် ဂဲုးခဆ် ကဆ်ဂ္ဂဝ်း လဂ်.ထွိ.ဘူလုံးချးလူး။ ဂဲုးခဆ်ခ်ပ်းကဆ်ပွမ် မၤင်း ဘူလုံးချးဆေ့။ ပေးကာဝ်ဂဲုးခဆ် ခ်ပ်းဝဝ်းတိုဆ်းမၤင်း ဆံ မိုဆ်ဆင်, Windows Starter ဘူလုံးမၤင်းပေး လံးပဆ် US $ 200 ပၢ်။ သမ်.ကာမ်,ဂ်ိတ်းဂၢဆ်ပဆ် ဂ္ဂဝ်းလံး ဘူးကဆ်။ ပေးခွိးဂွိးမၤင်းထွိ.တိုဝ်းလံး လီလီ တေလံးလၢိ,မွဂ်; US $ 300 ခိုဆ်းဆိုဝ်ဆံ ယဝ်. တွဆ်းတၢ, OS ဆိုင်းကဆ်ဆံ.။ US $ 300 ခိုဆ်းဆိုဝ်ကဆ်ဝဲုးဆံ. မၤင်းဘူလုံးပ်ဆ်တၢ, OS ကဆ်လ်ဝ်ဘူလုံး။ ပၢ်,ပၤး Software ကဆ်ဂ္ဂဝ်းထွိ. တိုဝ်းတၢ့သေ။ မိုဆ်ဆင်, Microsoft Word ခဝ် Excel ခဝ် Power Point ခဝ် Photoshop ခဝ် ထိုဝ်း ဆံ. တေလံးခိုဆ်းသိုဝ်.သေထွိ.ချးယဝ်.။

တၢ, Mac OS ဂျေးဆင်ယဝ်.။ Software ကဆ်ထွိ.တီးမၤင်းဆင်. လံးသိုဝ်.ကာဝ် ဂမ်. ဆမ်ဆမ်ယဝ်.။ ဇ်မ် OS ဇ်မ် Software မၤင်းဆံ. မၤင်းခံၢတီ, Apple Store ဆံချးယဝ်.။ ယၢမ်းလ်ဝ် တီးခွဲးမိုင်းဂ္ဂဝ်းဂျေး မီးမုးယဝ်.။ မိုဆ်ဆင်, Apple Store ဆင်.။ သိုဝ်.ကာဝ်ဆိုဝ် Online ဂျေးလံးယူ,။

ယွဆ်.ပိုဝ်; ဝၢဆ်းမိုင်းဂ္ဂဝ်းဂျေ့ လ်ဂ်းလံး ခိုဆ်းယွဲ့,မုးဧလ့ လံးငိဆ်းဝဲုး တေကာဝ် 2013 ဝွဲ့, တေကၢဆ်းတမ်းဝၢင်း ပဂ်းပိုင် ကဆ်ဂပ်းဂံၢ,လူလှ်း Copy Right တၢ့ဂ္ဂမ်းသီး ကဆ်လဂ်.ထွိ.တိုဝ်း ခူဝ်း ခွဝ်ဧလ့သင် Software ပံၢးဘူ.ပံၢးမျေဧလ့သင် ဆံ ချးယဝ်.။ သင်ဝဲုး လံးတမ်းပဂ်းပိုင်ထိုင်.ဆင်သေ ဂ္ဂတ်းဂၢဆ်ဝွဲ့ဆံ ဇူးထွိ.တိုဝ်း Windows OS ဧလ့ သင် Mac OS ဧလ့သင် တိုဆ်းဝဲုး တေလံး သိုဝ်. ခ်ပ်းဝဝ်းတိုဆ်း ကဆ်မီး Licence ဆံယဝ်.။

သင်ထိုဝ်.ဝဲုး ကမ်,သိုဝ်.သေ တေလဂ်. ထွိ.တိုဝ်းဆံ ပေးလျှပ်းလှၢး တေလံး လၢတ်းတေ့, လုမ်းတေ့,လံၢး ဆံယဝ်.။ ပိုဆ်းလၢင်းမွိဂ္ဂဝ်းယဝ်.။ မိုဝ်းဆင်.မၤး ယွဆ်.ခ်ပ်းဝဝ်းတိုဆ်း သွင်သၢမ်သ်ဆ်သေ ပိုဆ်းလၢင်းမွိဂ္ဂဝ်း ဂ္ဂဝ်ပၢဂ်,သ်ဆ်မဆ်းဂျေ့ ဝ်ဆ်လံးယဝ်.။ ဂွပ်းဆင်ဧလ့ ဆ်ွးမိုင်းဂ္ဂဝ်းဆံ.ဂျေး ကာဆ်ဂိုဝ်ကာမ်,ဆၢဆ်း ပဂ်းပိုင်ဆင်. တေမဂ်းမဆ်းယဝ်.ဧလ့ လွင်းထွိ.တိုဝ်း OS (Operating System) တွဆ်းတၢ့ခွမ်းဂ္ဂဝ်းဆံ. ဂ္ဂဝ်းထုဂ်,လီလံးဝူဆ်.ဝံ.ထု။

တေလံးဝူဆ်.ဝံ.ထိုင်.ဂိုဝ် ဂ္ဂဝ်းတေမီး တၢင်းလိုဂ်းသင်။ ဂွပ်းဆင်ဧလ့ ချးဂ္ဂဝ်းခွဲးဂဝ်း သိုပ်, မိုတ်းပဆ် OS ကဆ်ကမ်,လံးသ်ဒ်းဂၤသ်ဒ်းဂ္ဂဝ်သင် ကဆ်ကမ်,ထွိ.တိုဝ်းလံး ဧဆ်း၊ ကဆ်ကမ်,မီး မုဒ်းမ်ဒ်း ကဆ်လံးထွိ.တိုဝ်း Software လံၢလံၢ။ ကဆ်ဆင်. ဧတ.ပ်ဆ် Ubuntu OS ကဆ်ကိုင်ဆိုဝ် Linux သေ ဂျေ,သၢင်းဝံ.ဆင်.ယဝ်.။

ဆင်ဂိုဝ်ဧဂုးလူလိဂ်းဂ္ဂဝ်း ပေးတေပွင်,ထွိ ဆင်. ချးဂ္ဂဝ်းတေကာဝ် လံၢး FAQ သေဂ်ိတ်း လွင်း ထၢမ်တွပ်,ဂဆ်သေ သပ်းလ်ဒ်းဝွဲ့,ပဆ်ချး။

Ubuntu ကဆ်ဝဲုးဆံ. ပ်ဆ်ဂီုးသင်ချး?

Ubuntu ကဆ်ဝဲုးဆံ. မၤင်းကာမ်,ထွိ.ဧချး ဝွဲၢမ်းဝေးဂ္ဂၢဆ် ကၢင်းဂ်ိတ်.၊ မၤင်းပ်ဆ် ဝေးဂ္ဂၢဆ် ကာ့ဧရိဂ Africa မၤင်းမီးတီးပွင်,ဝဲုး " ဂျေ.ဆိုင်း ဧလ့ဂျေ.ဆိုင်း တူလုံးထိုင်ထွိ.ထ်မ် ဂဆ်" ဝဲုးဆံ ယဝ်.။ ဝဝ်းတေ,မၤင်းဧတ. လုဂ်.တီ, ဘူဆ်းကာ့ဧရိဂ ဇၢဆ်း ကဆ်လံ့ထိုဝ်းဝဲုး Mark Shuttleworth ဆင်.သေ လုဂ်.တီ, ဘူင်းဂၢဆ်မဆ်း Canonical Ltd သေပဆ် Free Cost & Freedom ဆံယဝ်.။ ကဆ် ဆင်.ဧတ.ဝ်ဆ် Ubuntu OS ဆင်.ယဝ်.။ မၤင်းဆံ. ကိုင်ဆိုဝ် DEBIAN Linux OS သေ လုဂ်. တီ, ဘူင်းဂၢဆ် Canonical ကဆ်ပဂ်းသင်.ဝ်.တီ, Euro ဆင်. ပိုဆ်ကွဂ်,ပဆ်ယဝ်.။ မၤင်းပဆ်ဝွဲၢမ်း မၤင်းဝံ.ဝဲုး တေကာဆ်းပဆ်လံၢလံၢ၊ တၢ့သေ,ဝဲုးဆံ ချးယဝ်.။ ကဆ်ဝ်ဆ် Ubuntu OS ဆံ.တၢ, ထွိ.တီ, ဘိုဆ်းဂျေးလီ၊ ထွိ.တီ, ဆ့ဂၢဆ် လုမ်းဂျေးလီ၊ ထွိ. ထိုင်တီ, Server ဂျေးလီ မၤင်းထွိ.လံးယူ,။

ဂွပ်ုသင်ဧလ၊ဝါ၊ဆင်ဆံ မျင်ထိုင်းဇမ်. ပေးလွှ်.တာ့, သုဆ်,တူဝ် တီ၊ရိုဆ်းဧတ. ပဆ်လွှ်. လံ၊လံ၊သေ ပေးတေလွှ်.လွမ်းဆး၊ဂ၊ဆ်ဇမ်. ဂံ. ဧတ၀်ဂျ၊ဧ၀်ရူဝ်မဆ်းဆံယဝ်.။ Ubuntu OS ဆံ. ဧတ. ခွိ၊လွှ်.တီ၊လွဲလွှ်. တိုဆ်း၀ါ၊ ဧာမ်,ဧာ၀်ဂျ၊ ဧာ၀်ရူဝ်သင်။ ပဆ်လွှ်.လံ၊လံ၊ယဝ်.။ လိုဝ်သေဆမ်. ဧာမ်, ဂျး ပေးလူဝ်,တာင်းလွဲ၊ထိမ် ခ၀်ယင်းပဆ်ထိဉ်း တိမ်တိမ်ထူဆ်း,ထူဆ်း၇ဆ်,။ တီ၊ Ubuntu ဆံ. မဆ်းမီး ပိုင်ဧဇေဆ် လံ၊ဧာဆ်ယဝ်.။ ပေးဧာ၀် ဧဆ်.ငဝ်; မဆ်း၀ါ၊ မိုဆ်ဆင်, Kbuntu (KDE), Xbuntu(Xfce), Ebuntu(Education) ဧတွ၇၊်,ထိုင်း ဆံ.သေ ပေး၀ါ၊တွဆ်း,တာ့, ဧဋ္ဌ၊ဂျိတ်း၊ဂ၊ဆ် Multimedia Professional ခ၀်ဆဆ်. ဧာဆ်ပျး Tools တိမ်တိမ်ထူဆ်း,ထူဆ်း; ဧာဆ်ပိဆ် Ubuntu-Studio Edition ဆံ၇ေ၊မီး၊ ဧာဆ်ဂပ်း၊ဂံသာင်,ထုဂ်,တွဆ်း, တာ့, ဧ၇ေ,သ၊,ဂိုင်းယမ် မိုဆ်ဆင်, Ubuntu ME (Muslim edition), Ubuntu CE(Christian Edition), ဧာဆ်လုဂ်.တီ၊ MythTV သေဂျိတ်းဂွဂ်,ဧမ်. ပိဆ် mythbuntu, ဧာဆ်လုဂ်.တီ၊ Google သေဂျိတ်း ဂွဂ်,ဧမ်.ပိဆ် Green OS (gOS) ဆံသေ မဆ်းမီး ပိုင်ဧဇေမဆ်း လံ၊ဧာဆ်ဆင်,ဂ၀်,။ တေမ်ဆ်း; တေသာင်,ထုဂ်,ဈဝ်း ဧာဆ်လွှ်၇ေ၊ လူဝ်,လိုဂ်း,သေလွှ်. တိုင်း၇ွ၊,ဂူလုဲးယဝ်.။

Debian Linux Base, (FOSS) Free and Open Source Software.

ဂွပ်ုမဆ်းပဆ်လံ၊ဧလ၊ ထွင်,မဆ်းတေလံ၊ တမ်းလွှ်၊ ခ၀်ဧမ်.ဧာ၀်ဝိဆ်းတီ၊လွှ်သေ ဂျိတ်း၊ဂ၊ဆ်?

ဧာဆ်ပိဆ်ရူင်း၊ဂ၊ဆ် Canonical ဧာဆ် ပိုဆ်ပဆ် Ubuntu ဆံ. ခ၀်ဂျိတ်း၊ဂ၊ဆ် Customer Engineering Services, Support, Certification ဧလ၊ Training လိုင်းဆံ.သေ လုဂ်းမဆ်း၇ွ၊ချး။ လိုဝ်သေဆဆ်.ဧာမ်,ဂျး Application ၇ေ၊ခ၀်ဧဆဆ် ပဆ်ဂျိတ်းပဆ်သေ Application ဧာဆ်ဂွဂ်,မွဲ, လိုင်းဆဆ်.ဂေ၊ ဧာမ်,ဧာ၀်ဂျ၊မဆ်းသေ ခ၀်သူင်, ပဆ်လံ၊ဗဲင်းဗဲင်း၇ေ၊ဂျိတ်းယဝ်.။ ဂ၊ဆ်ခ၀်ဂျိတ်း တာင်းသီင်;ဆံ. ခ၀်ဂျိတ်းဆိုဝ် Ubuntu ဂူလုဲးဧလ၊ တွဆ်း;တာ့, Ubuntu တေဂိုတ်း၇ွ၊, လိဂ်;လံ၊;၇ွ၊,ဧတ. ဂေ၊ ဧာမ်,ပေးလံ၊ မံ၊လွှ်သင်ဆင်,ဂ၀်,။ လံ၊းဂျ၊ ဝိုဆ်း၇ွင်ဂ၊ဆ် တွဆ်း;တာ့, Ubuntu ဆံ၇ေ၊ ခ၀ဂြိတ်း KeyChange, ၇ွဂ်း၊ဂ၊,ဗဒီ,၊ T-Shirt, ထူင်ပျးဧွဂ်, ခ၊ဝ်းတာင်း၊ မ၊ဂ်,ရူဝ် ဧာဆ်ပျး ဂွ၊င်;မံ၊ Logo Ubuntu ဆဆ်.သေ ခံ၊ဆံယဝ်.။

လံ၊းတာင်, Software Ubuntu ဆံ. မဆ်းယာဝ်, ယူ,ဂျ၊?

မဆ်းဧာမ်,ယာဝ်,ထာဆ် ဂွဝ်းတာင်, Windows ဆဆ်.ချး။ သင်ထိုဝ်.၀၊လွှ်. Wubi သေတာင်, ဆံ မဆ်းတာင်းဂံ၊မိုဆ်ဆင်, ဂွဝ်းခ၀်; Login တီ၊ Forum သေဧာဆ်ဧာဆ်ဆဆ်.ဂူလုဲးချး။

သင်၀၊ဂွဝ်းဂျိတ်း Partition တွဆ်း;တာ့,တေတာင်, Ubuntu ဆံ ထွင်, Data ဇချးမုဆ်းဂွဝ်း တေထာင်း ဂျိလံ၊? ထွင်,ထာင်း;တာင်, Ubuntu ဧလ၊ Windows ထွမ်းဂဆ်? သင်၀၊လံ၊းဆံ ထွင်,မဆ်းယာဝ်,?

လွှင်း;ဂျိတ်း Partition ဧာဆ်၀၊ဆံ.ဧတ. ဧာမ်,လွှ်း;တီ၊ Ubuntu ဆံ.ဂူလုဲး တေ၊;တီ၊ဆင်, Windows ဆဆ်. ပေးထ၀်;ဂ၀်, ဧာမ်,မေ၊ဂျိတ်း လီလီဆံ ဇချးမုဆ်း Data ထ၀်;ဂ၀်, ယင်းထာင်း;ပျးဂွ၊, ဂျိလံ၊ဂွ၊,ယူ,လူး။ ဂူလုဲးဆ၊, တီ၊ Ubuntu ဆံ.ဧတ. မဆ်းပျးမျးလွှဂ်း;လံ၊းတ၊,တေဧ၀,လံ၊; လွှင်း;ပ၊ဆ်ဂျ၊ ဆံ.ယူ,။ တ၊,တေဂျိတ်း Partition ဆံ. လွှ်. Ubuntu Install DVD ဧလ၊;သင် CD ဧလ၊;သင်ဂျိတ်း၇ွ၊,လံ၊; ယူ,။ တ၊,ဂျိတ်း Partition ဆံ. လုဂ်.တီ၊ Free Space သေဧလ၊; ထဆ် Slider ဂွဆ်သေ၇ေ၊ ဇဝ်ဂ်,လံ၊;ယူ,။ ဆး၊ဂ၊ဆ်ဆဆ်.ဧတ. Free Space ၇ေ၊ဂျိတ်း၇ွ၊,ဧလ၊ ဂွဝ်းချး ဧာမ်,လူဝ်,မံ၊;လွှ်ထွမ်း လွှင်း၀၊ ဇချးမုဆ်း Data ဂွဝ်းတေဂျံ၊လံ၊ဆဆ်.။ သင်ဧာဝ် DVD သေတ၊င်ဆံဧတ. မဆ်း၇ေ၊တေ လွှ်.လံ၊; Software ဆမ်ဆမ်သေ၊ ပေး၊ဧာဝ် CD သေတ၊င်ဆံဧတ. မဆ်းလွှ်.လံ၊; WUBI ဧလ၊မဆ်း ဆိုင်း;ခ်ဆ်းတေဂံ၊;လွှ်ယဝ်.။ သင်ထိုဝ်.ဝဝ်;ဂ၀်,၀၊ ဂ၀်ဧာမ်,ခွဲ;ဂျိတ်း Partition သေလွှ်.ဆံ၇ေ၊ ဂူလုဲး လူဝ်,လွှ်. Wubi သေတ၊င်, Ubuntu ထိုင်.ဆင် ဂွဝ်း တ၊င်, Software တ၊င်,ထိုင်းဆဆ်.ယဝ်.။ မဆ်း၇ေ၊ တေ၀ွ၊,ပ်ဆ် ဂွ၊,မီးခွင်း Folder ဂွဆ်,ဧာဆ်ဆိုင်း ဆဆ်.ဂူလုဲး။ မဆ်းဧာမ်,ယ၊ပ်,တ၊ဆ်, ဂွဝ်းတ၊င်, Windows Installer ဂွဆ်,။ ဝါ၊သေဂွဝ်းချး ဂျိတ်း Boot ခိုဆ်း;မျးဆဆ်. ဂွဝ်းချး၇ေ၊င်း;လိုဂ်း;လံ၊း၀၊ ဂွဝ်း တေလွှ်. Windows ဂျ၊. ဧာမ်,ဆဆ် Ubuntu ဂျ၊. ဆံယဝ်.။

Wubi ဧာဆ်၀၊ဆံ. ပ်ဆ်ဂျိ၊သင်? သ်ဆ်းမဆ်းမီး ထ၊ဆ်,လွှ်? ဂ၊;လွှ်.တိုဝ်းမဆ်းတေလံ၊;ပဆ်ဂ၊;ရိုဝ်?

Wubi ဧာဆ်၀၊ဆံ. ပေး၀၊;တွဆ်း;တာ့, Windows User ခ၀်ဧတ. မဆ်းတေပ်ဆ် Ubuntu Installer ဂွဆ်,ဂူလုဲးဆင်,ဂ၀်,။ သ်ဆ်း Size မဆ်း ဧတ.ဂူလုဲးမီး 1.5 MB ဆံချး။ ပေးလွှ်. Ubuntu CD ဆံဧတ.၇ေ၊ မဆ်း၊ပျးမျး၇မ်းလ်ဝ်ယဝ်.။ ပေး၊ထဝ်; ဂ၀်,ဂွ၊,လူတူလုဲး၊တီ၊ ဆး၊လိဂ်; Site မဆ်းဆံ ထဝ်; ဂ၀်,ဆိုင်း;ခ်ဆ်း၊တေလံ၊;လွှ်ယဝ်.။ ခ၀်၀၊ Run ဧာဆ် ပ်ဆ် Wubi ဆဆ်.။ ယဝ်.၇ေ၊ သွ,ပဆ် Username ဧလ၊ Password မဆ်း။ ၀ါ၊ဆဆ်. ဆ်ဂ်းပဆ် Install သေယဝ်.၇ေ၊ လူဝ်,ဆင်,ဂိဆ် Coffee သေ ပွ်.၊ ပေး၊ယဝ်.၇ေ၊ လွှ်.တိုဝ်းလံ၊; Ubuntu ၀၊ဆံယဝ်.။ မဆ်းလ၊တ်;ဆဆ်. လွှ်;ဧတ.ချးဂေ၊း။ ဂံ၊;၇ေ၊ဂံ၊ ဧတ.ယဝ်.။ မဆ်းဂူလုဲး၊တေဧာဝ် တီ၊ယူ, မွဂ်; 5GB တီ၊ဆိုဝ် Harddisk ထဝ်;ဂ၀်,ဆဆ်.သေ တေပ်ဆ် Folder ဂွဆ်,၀ံ. ဧာဆ်ဆိုင်း;ဂူလုဲး။ သင် လိုဝ်.၀၊ ဧာမ်,ခွဲ;လွှ်. Ubuntu ယဝ်.ဆံ ဂွ၊တီ၊ Add & Remove Software ဧာဆ်မီး၊တီ၊ဆွဲး Windows သေ ဂျိတ်း၀်တ်; Uninstall ဆံ၇ေ၊ မဆ်း၊တေထွဆ် Ubuntu ဧာဆ်မီး၊ခွဲး Windows ဆဆ်.၀်တ်;ယူ,။

ပေး၊တာင်, Ubuntu ယဝ်. ပေး၊ဧာမ်,လံ၊;လွှ် ထွင်, မဆ်းတေခိုဆ်း;ထွဆ်၀်တ်;လံ၊; ဂံ၊;ဂံ၊;။ Partition ဇချးမုဆ်း Data မဆ်းလူး တေထာင်း;လူ.လ်ဝ်ယူ,ဂျ၊.?

ဂွပ်ု၀၊;ဂွဝ်းချး လွှ်. Wubi သေ ဧူဆ်းသွ်, (install) ဝ်.ဧလ၊; ပေး;ခိုဆ်း ဧူဆ်း;ဂွဂ်, (Uninstall) ပ်တ်; Wubi ဆံ၇ေ၊ မဆ်းယဝ်.ယဝ်.။ ဂွပ်ု၀၊; ဂွဝ်းဂျိတ်း Partition ဝ်.ဆံဧလ၊; တွဆ်း;တာ့, ဇချးမုဆ်း Data ဂွဝ်းလိုဝ်းဆဆ်.၇ေ၊ မဆ်းတေ ဧာမ်,မီးလွင်; ပ်ဂ်,ပိုင်; လ်ဂ်;လံ၊;သင်ဂွ၊,။

ပေး၊တေတာင်, Ubuntu ဆံ.တေလံ၊;မီး၊သင်လံ၊လံ၊?

တ၊,တေတာင်, Ubuntu ဆံ. ပေး၊တီ၊ Windows မီး တီ၊ပဝ်,တ၊, 5GB ဆံ၇ေ၊ တာင်,လံ၊; ယဝ်.။

ပေး၊မီး RAM 256 MB, HDD 5 GB ဆံ တာင်,လံ၊; Ubuntu ယဝ်.၀၊;ဆံ။ ပေး၊ပ်ဆ် Xubuntu ဆံ ပေး၊မီး RAM 128 MB ဆံ၇ေ၊ မဆ်း ဧူဆ်းသွ်, လံ၊;ယဝ်.။ လံ၊;လွှ်ရိုဝ် ဧာမ်,လံ၊;လွှ် ဧာဆ်၀၊;ဆဆ်. ဧာဝ် CD သေ၇ေ၊ ထ၊မ်းတူလုဲး၊လံ၊; Live လံ၊;ယူ,။ ပေး၊ဧာဝ်ခ်ပ်း၊သေ ဂျိတ်း Boot သေခိုဆ်း; Ubuntu ယဝ်.ဆံ ထဝ်;ဂ၀်,ထ၊င်;လွှ်.တိုဝ်း ဧာဆ်လိုဝ်း၀်ဆ် Office Tool ဧလ၊;သင် Internet Tools ထဝ်ု၊,လိုဝ်း ဆံ.ယဝ်.။ ပေး၊ထဝ်;ဂ၀်,လံ၊;လွှ်ယဝ်.ဆံ ထင်,ဂံ၊; ဧူဆ်းသွ်, (Install) ဆံ၇ေ၊လံ၊;။ လွှ်. Live Function ဆံ.သေ၇ေ၊ ထ၊င်;ခိုဆ်း၊ဧာဝ် ခေ၊မုဆ်း Data Recovery တီ၊ဧာဆ် ခွမ်း Windows ဧာမ်,ခိုဆ်း; ဆဆ်.၇ေ၊လံ၊;။

Windows ဧလ၊ Ubuntu ဆံ. ဝ်ဂ်,ပိုင်;သင်ဂဆ်?

ဧာဆ်ဝ်ဂ်,ပိုင်;ဂဆ်သေပိုဆ်း;ဆံ. ပ်ဆ် ဂျး ခ၊ဆ်မဆ်း;ဆဆ်.ယဝ်.။

တ၊, Windows ဆံ. ပေး၊ပဆ် $ 300 ဆံ တေလွှ်.လံ၊;တ၊, User ဆိုင်း၇ေ၊ ခွဲး၀၊ တ၊, ခွမ်း ဆိုင်း;လုဂ်;ဆဆ်.ယဝ်.။

ပေး၊၀၊;တ၊, Ubuntu ဆံဧတ. ပေး၊သင် ခ်ပ်း CD 200 ခ်ပ်း၊ဆံ တေလံ၊;ပဆ် £ 135.32 ဆံ ယဝ်.။ ပေး၊၀၊; မွဂ်; 20 ခ်ပ်း၊ဆံဧတ. တေလံ၊;လံ၊ ယူ,သေတ၊. ပေး၊တေ,ဂာဝ် 20 ခ်ပ်း၊တေ၊, 100 ခ်ပ်း ဆံတေလံ၊;ပဆ် £ 80.85 ဆံချး၊ယဝ်.။ Application လိုင်းဂာဆ်ပျး၊တီ၊ Ubuntu ဆံ.၇ေ၊ ပ်ဆ် Free လံ၊လံ၊ယဝ်.။

ပေး၊ဂာဝ်သိဆ်း;မံ၊ထတ်း၊သ၊င်; တူလုဲး၀၊;

ဧတာ.ဂေး မိုဝ်းပူဆ်.မး ဂှးပီဆဆ် ပေးတီး Windows မီးမ်ဝ်း Virus 2000 ဆံ တီး Linux ဆံ. မီး 1 ဆံခးယဝ်။

လွင်းလွဲ.တိုဝ်း ငံးရိုဝ် ယၤပ်,ဘဆ်ဝး ဆဆ်.ဧတာ.ဂေး ဂွပ်းဝး ဂဝ်းဂဝ်,တိုဂ်.လွဲ.တိုဝ်း Windows XP ဘမ်,ဆဆ် 7 ဆံဧလး လွင်းပ်ဂ်,ပိုဂ်း တၤဧတာ.ဂေး ရူ.ဂးတေမီးယူ,ယဝ်။ လွင်းဂှၤင်းနိုင်း Design မဆ်းဂေး သင်ဝး်ဝံ.စ်ဉ်းမဆ်းမိုဆ်ဂဆ်ဆံ Windows Vista တင်း Winodws 7 ဆံ. ခဝ်တိုဆ်း ဂိဆ် Process တင်း Memory ဆမ်ယဝ်။ ဂှဝ်းခး ခွဲး်ဝး Design မဆ်းဂှၤင်းလီဂးရိုဝ်ဂေးယဝ်. ဆွဲးလွဲ ဂဝ်းဂဝ်,ဧတာ.ဂေး မဆ်းတေထၤင်,ဘမ်,ခိုတ်း ဘဆ်ပီဆ် ဘဆ်ဂဝ်းဂဝ်, လွဲ.ယူ,ဂူးဝဆ်းဆဆ်။ ဂွပ်းပိုဝ်းသင်ဆံ ဂူဆ်းလွဲ.တိုဝ်း DTP ဆံ. မဆ်းတိုဂ်. သၤင်,ထုဂ်,မ်ဆ်းဘဝ်ဂွမ်း Windows XP ယူ,ဆ၊ ဂ်ိုဝ်း ယၤမ်းလ်ဝ်။

Ubuntu ဆံ. ဘမ်,မီးမှင်းမ်ဝ်း Virus သင်ဂှၤ?

ဘိဝ်ဆိုဝ် ပါးဇၤါရူမ်,လူမ်း Linux သေ ဧလး တေလံးဝ်ဆ် Trojan ဆ်.မဆ်း ဘမ်,ဂ််တ်းဂၤဆ်လံးတီး Ubuntu ဆံခးယဝ်။

တၢ, မူင်းမ်ဝ်း Virus တေခဝ်းဂဝ်းလံးဆံ. မဆ်းခဆ်းဝံ. လံၤဧဝဆ်.လံၤဧဝဆ်.သေ ရူမ်းဝး ဂဝ်း ခွဝ်မဆ်းပိုတ်,ပဆ်ဂ််တ်းပဆ် သေတၢ. တၢ,စ်ဉ်း မူင်းမ်ဝ်း Virus ခဝ်းဆံ. မဆ်းဘမ်,ငံး,ငံး။ ပေးမး တ်ဂ်ံးဆိုင်းတူလုံးတင်း Windows သေတေလၤတ်း လွင်း User ဆံ Root User ဆံ. မဆ်းမိုဆ် Admin, Signin User ဆံ. မဆ်းမိုဆ် Group, Other User ဆံ. မဆ်းမိုဆ် Every One တီးခွဲး Windows ဆဆ်.ယဝ်။ ပေးဘဝ် ၔံ၊ရူမ်,လူမ်း Security မဆ်း ဝးဆံ မဆ်းလီဂ်,ဝံ. သၤမ်ဂဆ်။ Read, Write, Execute ဆံခးယဝ်။ တွဆ်းတၢ, Other User ဆံ. မဆ်းပိုတ်,ဝံ.ပဆ် Read access ဂူလုံး။ သင်ထိုဝ်.ဝး လံၤ Setting ဆိုင်းဘဆ်ဂွဆ်,ဂေး မဆ်းပေးယွဆ်း Password မးယဝ်။ သင်ထိုဝ်. ခွဲး လံၤ System Setting သေဘဆ်ဘဆ်ဆံ မဆ်း တေလံးဝ်ဆ် Root User ဂဝင်ဂံးဂ််တ်းလံးယဝ်။ တီးခွဲး Ubuntu ဆံ.ဧတာ. ဘဆ်ပ်ဆ် Default Root ဆဆ်. မဆ်းဂ််တ်း Disable ဘိုတ်းဝံ.ခၤယဝ်။ ဘဆ်လီထ်ဉ်းဘဆ်ဆိုင်းဂဝမ်. Virus ဘဆ်မီးဆိုဝ် Windows ဆဆ်. မဆ်းဘမ်,မးဂ််တ်းဂၤဆ်လံးတီး Ubuntu (Linux)။ ဂွပ်းဝး Platform လံၤဂ််တ်းဂၤဆ် ခဝ်ဘမ်,မိုဆ်ဂဆ်။ Virus တွဆ်းတၢ, Linux ဆံ. မဆ်းလံးတ်မ်းဘဝ်ဂုင်းမဆ်း ဧခၢဧခၢယဝ်။

Windows ဘဆ် Microsoft ဂ််တ်းဘွဂ်, ဆံ.ဧတာ. လုဂ်းတီးတင်းဆွဂ်း (မိုဆ်ဆင်, Web Browser) ဂေးမဆ်းဂ််တ်းစ်ဉ်း Run လံး Program ယဝ်။ မဆ်းယိုင်းဘၤဆ်းဧတာ.ဂေး တၢ,တေလုဂ်.တီး Web page သေ စ်ဉ်းပေးဂ််တ်းလံး Update ဘမ်, ဆဆ် Activate လံးဆံခၤယဝ်။ ယၤမ်းလ်ဝ်ဧတာ. ဂေး လုဂ်.တီး Email ဧလးသင် လုဂ်.တီး IM Client (eg. mIRC) ဧလးသင် လုဂ်းတီး Browser သေဂေး ထိုဝ်းပ်ဆ် Virus ခဝ် Trojan ခဝ် Malware ခဝ် ထိုဝ်းဆံ. ဂ််တ်းဂၤဆ်လံး ငံးငံးလူမ်လူမ် ယူ,။ မၤင်ထိုဝ်းဂေ့. ပ်ပ်.သေဂ််တ်းဂၤဆ်ယူ,။ Mail မၤင်ဘဆ်ဧတာ.ဂေး ပေးဂ််တ်း Download ဂဝင်,ဂံ; ဂ််တ်းဂၤဆ်ဂေးမီး မၤင်ထိုဝ်းဂဝမ်. ပေးပိုတ်, Browsre ယဝ်.ဂေးဂ််တ်းဂၤဆ် ဂမ်းလ်ဝ်ဂေးမီး။ ယင်းဘမ်,လူဝ်,ဂ််တ်း Click သင်ဂွဆ်,။

ပေးဆဆ်တေလံးဝး Linux (Ubuntu) ဆံ. မဆ်းလံးတမ်းလွဲတွဆ်းတၢ, မူင်းမ်ဝ်း Virus ယဝ်. ဆံဂေး ဘမ်,ဝးဆင်,ဂဝ်,။ ပေးဂဝ်းဂဝ်,ဂဝမ်. ပိုတ်, Root account သေဂေး လေ,ဂှၤ ဘူဆ်းသွဲ, Software ထိုဝ်းဘမ်,ရူ. ဘမ်,လူဝ်,ဆဆ်.ဧတာ. ဂေး မဆ်းတေဂၤင်းမီး ပၤဆ်ဂှၤယူ,။ ဂွပ်းသင်ဆံ ပေးပိုတ်, Root User ဝံ.ဆံ မဆ်းဘမ်,ခိုဆ်းထၤမ် သင်ယဝ်။ User လွဲ.သင်ဂေး မဆ်းဂ််တ်းပဆ်ဂွၤ, တိဂ်းတိဂ်းယဝ်။

ပေးထိုင်.ဆဆ် Anti-Virus Software တွဆ်းတၢ, Ubuntu ဆံ. ဘမ်,မီးဂှၤ?

Kaspersky, Panda, Vexira Antivirus,

RAV Antivirus, Trend Micro, Sophos ထိုဝ်းဆံ. လွဲ.လံးတီးခွဲး Ubuntu ယူ,ယဝ်။ ဘဆ်ပ်ဆ် Bit-Defender ဆံ.ဆံ မဆ်းပဆ်လွဲ.လံၤလံၤသေဘမ်,ဂၤး ဘဆ်ပ်ဆ် Version 7.1 ဆံ. မဆ်းပံၤပဆ်ပၤး 1 year license ဂွဆ်,ခၤးကေး။ ဘဆ်ထိုဝ်းသိဝ်ယွဲ,ဧတာ. ဂေးပ်ဆ် Clamav Anti-Virus ဆံခၤးယဝ်။ မဆ်းဂေးပ်ဆ် FOSS ဆင်,ဂဝ်,။ မဆ်းဆံ. Software တွဆ်းတၢ, Windows ဂေး ဂ််တ်းဘွဂ်,ပဆ်ယူ,။

http://www.clamav.net

သမ်.ထ်ဉ်း တွဆ်းတၢ, Firewall ဆံ. လွဲ.လံး; Firestarter ယူ,။ Software တၢင်ဘဆ်ဂေး မီးထ်ဉ်းယူ,သေတၢ. Software ထိုဝ်းဆံ.ဧတာ. မဆ်းပ်ဆ် ဘဆ်ပိုဆ်းလိုဂ်းသေ လံးလွဲဆမ်သေ ပိုဆ်းဆဆ်.ယဝ်။

Software ဘဆ်လွဲ.တီး Ubuntu ဆံ. မဆ်းဂၤးခဆ် မဆ်းဂၤးဝံ.ဂှၤ.? တေပး Software သင်လံၤလံၤ?

ခွဲး်ဝး ပဆ်လံၤလံၤ (FOSS) တင်းမူတ်း ယဝ်။ ဘဆ်ဘမ်,လံး သိဝ်းဂၤ သိဝ်းရူဝ်မဆ်းဆဆ်. ယဝ်။ Open Office ဘဆ်ဂ််တ်းဂၤဆ်မိုဆ်ဆင်, Microsoft office ဘဆ်လံးပဆ် $ 700 ပံၤဆဆ်.ဂေး ပၤး။ GIMP ဘဆ်ဧမးခ်ပ်းဂှၤင်; မိုဆ်ဆင်, Photoshop ဘဆ်လံးပဆ် $ 700 ဆဆ်.ဂေးမီး။ ထိုဝ်း ပ်ဆ် Movie Player, ထိုဝ်းဘဆ်လွဲ.တီးခွဲး Internet ထိုဝ်းပ်ဆ် Firefox Browser, ထိုဝ်းဘဆ် တၢ,လွဲ. IM ဆံ. Gtalk, Yahoo, AIM, MSM, QQ ထဝွၤ,ထိုဝ်းဆံ. မဆ်းလွဲ. Pidgin ဘဆ်လီဝ်ဂူလုံး ဂေးယဝ်.ယဝ်;။ ပေးဘဝ် CD Ubuntu သေ ဘူဆ်းသွဲ,ဆံ ထိုဝ်းဆဆ်.ပေးပးဝွၤ, ဂမ်းလ်ဝ်ယဝ်။ သင်ထိုဝ်.ဝး ခွဲးလံးထ်ဉ်; တၢင်,ထိုဝ်းတၢင်,ဘဆ်ဆံ ထဆ်ဘဝ် Download တီးခွဲး Internet ဂေးလီ ဘမ်,ဆဆ် ထဆ်ဘဝ်တီး; LRC(Linux Resource Center) ဂေးလံးယူ,။

တီး Ubuntu ဆံ. ဂှၤ Driver မဆ်းထွင်,ယၤပ်,?

ပေးဘမ်,လွဲ; Driver ဘဆ်ပ်ဂ်,ပိုင်း လၤဂ်,လံၤးဆၤ,ဧတာ.ဂေး မဆ်းပးမးဝံ.ယူ, ဂမ်းလ်ဝ်ယဝ်။ Audio Driver ဧလး; Graphic Driver ဘဆ်လံးတၢင်းပဆ်တီး Windows ဆံ. ပေးတီးခွဲး Ubuntu ဆံ. မဆ်းပေး သွဲ,ပးဝံ.ပဆ်ဂမ်းလ်ဝ်ယဝ်။ ဂွဝ်းဂူလုံးတေလံးခိုဆ်း ထိ်မ်သွဲ,ပဆ် Audio/Video Code ဂူလုံးယဝ်။ ပေး Ubuntu ခိုဆ်းမးဂေး; Audio မဆ်းတေခိုဆ်းပးမးလွမ်း ဂမ်းလ်ဝ်ယဝ်။ မိုဆ် ထိုင်.ဆဆ်, MP4 ဝၤ, Mobile Phone ခဝ်ထိုဝ်းဆံ. ပေးတီး; Windows ဆံ မဆ်းဂူလုံးရူ.ဝၤ; ပ်ဆ် USB ဆံဂူလုံးသေတၢ. ပေးတီး; Ubuntu ဆံ.ဆံ မဆ်းရူ. ပးထိုင်လွမ်း Phone/Firmware Model မဆ်းဂွဆ်, ဂေး။ ထိုဝ်းပ်ဆ် Printer / Scanner ထိုဝ်းဆံ.ဂေး မဆ်းရူ. Autodetect ဂွင်းဂူလုံးမဆ်းဂွဆ်,။ မဆ်း ဘမ်,ပေးလူဝ်, ဘူဆ်းသွဲ,သင် ဧတာ.ဧတာ.ဝၤဝး ဆင်,ဂဝ်,။ ပေးဝး ဂဝ်းဂဝ်, ဂပ်းဝံ. Internet ဆံ မဆ်းတင်းတေဂ််တ်း Update ဂွၤ,ဂွဆ်,ဂေး။

မိုဆ် ထိုင်.ဆဆ်, MP4 ဝၤ, Mobile Phone ခဝ်ထိုဝ်းဆံ. ပေးတီး; Windows ဆံ မဆ်းဂူလုံးရူ.ဝၤ; ပ်ဆ် USB ဆံဂူလုံးသေတၢ. ပေးတီး; Ubuntu ဆံ.ဆံ မဆ်းရူ. ပးထိုင်လွမ်း Phone/Firmware Model မဆ်းဂွဆ်,

Windows Application exe ဆိ. ထွင်,မင်းတေ Run ဂ်ိတ်းဂၢင်လံ်းတီးဆိုဝ် Ubuntu?

တေလံ်းဝၤ ဂ်ိတ်းဂၢင်လံ်းယူ,ဆံယဝ်။ မင်းမီးဝံ. Wine Installer ဆံကင်ဆိုင်းဈၤ။ မင်းပ်ဆ် Windows Emulator ဆံယဝ်။ တေ,ထၤ့ကဝ် IE, Photoshop တေၤ့ထိုင် Game မၢင်ကင်ဆံ. မင်းဂ်ိတ်းဂၢင်ပင်လံ်း တီးဆိုဝ် Ubuntu ယူ,။ Half-Life3, Day of Defeat, Call of Duty, Star War ထဝ္ဒၤ့လိူဝ်းဆံ. ဂ့ဝ်းဈၤတေလံ်းဂ့ကင်ခွဲး Platinum List မင်းယူ,။ Final Fantasy XI, Counter-Stike, Command & Conquer 3, ထဝ္ဒၤ့လိူဝ်းဆံ. ဂေၤ့ မင်းထွဲ.လံ်းယူ,။ exe ဂူးကင်ဈတ.ဂေၤ့ မင်းပံ,ဂ်ိတ်းဂၢင်လံ်းမူတ်းဆင်,ဂဝ်,။ ဂ္ၢင်.တေၤ့ယၢမ်း လိ်ဝ်ဈတ.ဂေၤ့ exe application 7800 ပၢ်ဈတ. ဂ်ိတ်းဂၢင်ထွမ်း Ubuntu လံ်းယူ,ဝၤ့ဆံ။

ထွင်,ထွဲ.လံ်း Fonts တံ်းတီးခွဲး Ubuntu?

တီး Ubuntu ဆံ. လိူဝ်းပ်ဆ် Ture Type Fonts ကဆ်ပ်ဆ် Aying, KawSai, Tai ထဝ္ဒၤ့လိူဝ်းဆံ.ထွဲ.လံ်းဂူးကဆ်ယဝ်။ လိူဝ်းပ်ဆ် Unicode Font ဂေၤ့ထွဲ.လံ်းယူ,။ လိူဝ်းပ်ဆ် Zawgyi/ Zawgyi tai ထဝ္ဒၤ့, လိူဝ်းဆံ.ဂေၤ့ ထွဲ.လံ်းယူ,။

ဂွပ်းဝၤ့ပဆ်လံၤဆံ လုဉ်းတီး မိူဉ်းမျၤခ်,မၤ့, ဆံ.သေ ထင်,သင်,လံ်းစိုဝ်?

လံ်းယူ,ခၤ့။ ဂ့ဝ်းခၤ့တေလံ်း သင်,ကာ်တီး Canonical Ltd ဆံဈး တေလံ်းဥၤ့,ဂ်ိတ်း Register တီးဆၤ့လိဉ်း Website ကဆ်ပ်ဆ် http://shipit.ubuntu.com/ ဆခ်.ခၤ့။ မင်းတေစိုဉ်မွဉ်း ခွဲးဈး 4 ဂူဉ်း 6 ဂူဉ်း ဆံခၤ့ယဝ်။ ကဆ်ယၢမ်း သင်ဈတ.ဂေၤ့ မင်းစိုဉ်မွဉ်း 4 ဂူဉ်းဆံ.ဆံ ဝ်ဒ်ဝမျး ယဝ်။

ဂူလုံးဂၤ့ ပေးတူဝ်ထဝ်,ဂဝ်, ကာမ်,ခွဲးဥၤ့, သင် လိူဝ်.ဆခ်ဂေၤ့ ဂပ်းသိုပ်,တီး လုမ်း Ubuntu ခွဲး မိူဉ်းသေဂေၤ့ ယွခ်းကာ် ခ်ပ်းတီးခဝ်ဂေၤ့ လံ်းယူ, မိူခ်ဆင်, တွခ်းတၤ့, ပီးခွင်.တံ်းဂ့ဝ်းပေးတေ ထွဲ. တိုဝ်းလံ်း Ubuntu ဝံၤ်တံ်းဆံဂေၤ့ ခၤ့ဂ့ဝ်းခဝ် ခတ်း ထွဲ. တင်းမူ, တင်းထုမ်း ကာခ် ဂပ်းဂံၤ,လူလုံး Ubuntu ဆံ.ယူ,။ လိုဝ်းထုမ်း ဈတ.ဂေၤ့ Ubunt Shan LoCo Team ဆံ သေ ထုမ်းဆံ.ဈတ.ဂေၤ့ မင်းတေ ကာခ်း ဂ်ိတ်း သၢင်း ဥၤ့, စ္ဒိး Ubuntu ဝံၤ်,တံ်းပေး ဒ္ဂဂ်,မး။ ပေးမေၤ့ လိဉ်းတံ်းဂေၤ့ စ္ဒိးပေးထွဲ.လံ်း Computer ဆံ ယိုင်း ကာခ်းဝံ. မီးလိူင်.ဆင်,ဆံခၤ့ ယဝ်။

Ubuntu Shan LoCo Team ဆံ. မင်းပ်ဆ်ထုမ်း ကာခ်တေဂမ်.ထ်မ်ပဆ် ဂပ်းဂံၤ,လူလုံး Ubuntu တၤ့, ပီးခွင်.တံ်းဂ့ဝ်းသေ သင်လိူဝ်.ဝၤ့ ခွဲး လ်ပ်းဂ်ိခ်းတူလုံး တီးဆိုဝ် Internet ဆံဂေၤ့ ထုမ်း Ubuntu တံ်းဂ့ဝ်း ပိုတ်းဆၤ့လိဉ်း Website ကာခ်လံ်း လိုဝ်းဝၤ့

http://www.u4shan.com

ဆံသေ တ်မ်းတၢင်,လွင်း Ubuntu ဝံၤ်,တံ်းဂ့ဝ်းဝံ. ယူ,ဆံ ယွခ်းပဆ် ခၢဝ်,ငၢဝ်းလီ ထိုင် ပီးခွင်.တံ်းဂ့ဝ်းယူ,ခၤ့။

လံၤ်ယူ, မိူခ်ဆင်, တွခ်းတၤ့, ပီးခွင်.တံ်းဂ့ဝ်းပေးတေ ထွဲ. တိုဝ်းလံ်း Ubuntu ဝံၤ်တံ်းဆံဂေၤ့ ခၤ့ဂ့ဝ်းခဝ် ခတ်း ထွဲ. တင်းမူ, တင်းထုမ်း ကာခ် ဂပ်းဂံၤ,လူလုံး Ubuntu ဆံ.ယူ,။ လိုဝ်းထုမ်း ဈတ.ဂေၤ့ Ubunt Shan LoCo Team ဆံ သေ ထုမ်းဆံ.ဈတ.ဂေၤ့ မင်းတေ ကာခ်း ဂ်ိတ်း သၢင်း ဥၤ့, စ္ဒိး Ubuntu ဝံၤ်,တံ်းပေး ဒ္ဂဂ်,မး။ ပေးမေၤ့ လိဉ်းတံ်းဂေၤ့ စ္ဒိးပေးထွဲ.လံ်း Computer ဆံ ယိုင်း ကာခ်းဝံ. မီးလိူင်.ဆင်,ဆံခၤ့ ယဝ်။

Ubuntu Shan LoCo Team ဆံ. မင်းပ်ဆ်ထုမ်း ကာခ်တေဂမ်.ထ်မ်ပဆ် ဂပ်းဂံၤ,လူလုံး Ubuntu တၤ့, ပီးခွင်.တံ်းဂ့ဝ်းသေ သင်လိူဝ်.ဝၤ့ ခွဲး လ်ပ်းဂ်ိခ်းတူလုံး တီးဆိုဝ် Internet ဆံဂေၤ့ ထုမ်း Ubuntu တံ်းဂ့ဝ်း ပိုတ်းဆၤ့လိဉ်း Website ကာခ်လံ်း လိုဝ်းဝၤ့

http://www.u4shan.com

ဆံသေ တ်မ်းတၢင်,လွင်း Ubuntu ဝံၤ်,တံ်းဂ့ဝ်းဝံ. ယူ,ဆံ ယွခ်းပဆ် ခၢဝ်,ငၢဝ်းလီ ထိုင် ပီးခွင်.တံ်းဂ့ဝ်းယူ,ခၤ့။

ထံၤးမွခ်းခမ်း (ဆမ်.လခ်း)

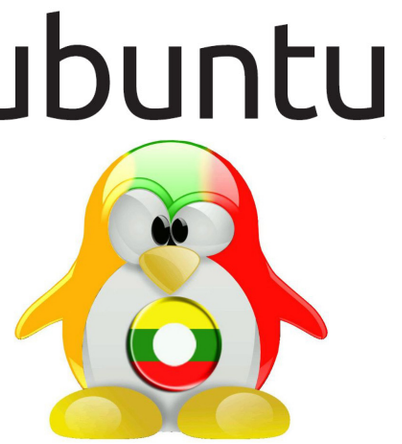

Ubuntu Shan LoCo Team

http://www.u4shan.com

ဂၢပ်းပၢဆ်ယၢမ်းလိ်ဝ် လွဂ်းလၢံးပံၢးပလှ်,ဂၤ့ၢ, Computer ခိုခ်းယ့်,မၢးဆ၊ယဝ်.ဧလး ဂူခ်းခွဲးလုမ်း ဧ့ၵ၊. ကာခ်,ဆပ်.စ္ဂၢ်လၢခ်.မခ်း ဈ့ကခ်ဂခ် ထွဲ.တိုဝ်းခွမ်,ဧဒိဝ်းထိူဝ်, တင်းဆမ်ယူ,။ ယွခ်.တၢင်းယၢ့ဂဝ်း ဂူခ်းမိူဂ်ှမ့်းခဝ်ဧလးသင်၊ ယွခ်.တၢင်းယၢ့ဂဝ်း လွဂ်းလၢံးပလှ်,ဂၤ့ၢ,ဧလးသင် ပုခ်းတၢ, ဂေၤ့ထွဲ.တိုဝ်း ခွမ်, ဧဒိဝ်းထိူဝ်,ခဝ် စ္ဒိးပေးဒိး လွင်းဈ့မ်,လူမ်းဆခ်. လံးဈမ်,တၢင်း ခိ်ဉ်,တၢ့ လွဂ်,ဂိုတ်းဝံ.တၢ့သေ,ယူ,။ သင်လိူဝ်.ဝၤ့ ကာမ်,ခိုခ်းကာဝ် လွဂ်းလၢံးပံၢးပလှ်,ဂၤ့ၢ,သေ ဂ််တ်,ဧခဧခ့ာ.ဂင်း ဧဂးလိတ်း ခၢမ်းပူခ်.ထိုင် ဆး၊ဂၢခ်ထဝ်းဂဝ်, တေထိူင်.ဆၢခ်းဥ္ဂၤ့, ကာမ်,ခ့ၢင်.။ ဥွပ်းဆခ် ဧ့ူးထွဲ.တိုဝ်းခွမ်,ဧဒိဝ်းထိူဝ်,ခဝ် တဂ်းတေလံ်းခ့်ိတ်းဝံ.ထၤ့ဆခ်. မီးဝံ. (6) ကာခ်ဆံ ထဝ်,လံ်းခ့ၢစ္ဂမ် တ်မ်းဧဆပခ် ဆင်,တီးတွ်းဆံ.ယဝ်။

(1) လွင်းလံ်းထွဲ.တိုဝ်း ပရှဝ်,ဂရမ်, Antivirus ဧလး Antispyware

ဧ့ူးခွဝ်သၢင်း Spyware ဆခ်.ဧလး လံ်းဝၤ့ ထၢဂ်းကာခ်ထွဲ.တိုဝ်း ဘိခ်,ထိူဝ်,ဆ်တ်.ဧလးသင်၊ ကာမ်,ထွဲ.ဧလးသင် ဂိုင်,လီသွဲ,ဝံ. Antivirus Software သေကာခ်ကာခ်ယူ,။ ဥွပ်း သင်ဆံထိုင် ကာခ်ခ့ဝ်း ထွဲ.တိုဝ်း Memory Stick ဆခ်. မိူခ်ဆင်,ခ့ဝ်း ဧ့ၵလှ်,ဧဂင်းတူ ဂ်ိတ်းစ္ဒိး Virus (မ်ိင်း) ခဝ်းမး ခွဲးခွမ်,ဧဒိဝ်းထိူဝ်,ခ့ဝ်းယူ,။ ဥွပ်းဆခ် ခွဲးထဂ်ှခ့ဝ်းဆခ်. ဂိုင်,လီထွဲ.တိုဝ်း Antivirus ကာခ်ဆိုင်းသေ တေလံ်းပ်ဆ် Update ထွမ်းယူ, တၢ့သေ,။ သင်ဝၤ့ ကာမ်,ထွဲ.ဝံ. Antivirus ကာမ်,ဂ်ိတ်း Virus Update ဝံ.ဇိုင် လိူဝ်းခဝ် Virus, Trojan, Worm လိူဝ်းဆခ်. တဂ်းတေ ခဝ်း မးဂဝ်း ခွဲးထဂ်ှခ့ဝ်းယူ,။

Spyware ဆံ. မင်းပ်ဆ် ပရှဝ်,ဂရမ်, ကာခ်ဆိုင်းသေ မေၢခဝ်းမးတဝ် ခွဲးထဂ်ှခ့ဝ်း မိူဝ်းကာမ်,တခ်း ဧဒၢင်.သတိဆခ်.ယဝ်။ မင်းဆံ. မေၢမး လဂ်.ကာဝ် ဧၢးမုခ်း ဧၢးခၢဝ်, တမ်းတီး ခွဲးထဂ်ှခ့ဝ်းသေ ခိုခ်းသူင်,ပခ် တမ်းတီး မင်းပ်ဆ် ပရှဝ်,ဂရမ်, ကာခ်ထၢင်းမးယၢ့ဂဝ်း လွင်းဈ့မ်,လူမ်းဆခ်.ယဝ်။ Antivirus ဧတ. ကာမ်,ထၢင်း ခၢးပ်တ်းမင်း (Spyware) ဧလး တဂ်းတေ လံ်းထွဲ. တိုဝ်း Antispyware သေ ခၢးပ်တ်း မွတ်,ပ်တ်းယူ,။

(2) Backup ကာခ်လမ်,လွင်း

လွင်းဂ်ိတ်းဝံ. Backup (ဂ််မ်လင်) ဆံ. ဂေၤ့ ပ်ဆ်ဂၢခ်ခိုဉ်.လူင်ပိုင်ဆိုင်း။ တေလံ်းဝၤ့ မင်းပ်ဆ် Second Protocol (ဂ််မ်တၢင်) တၤ့တေ ထၢင်းခိုခ်းကာ်မး ထွဲ.တိုဝ်း မိူဝ်းကာ်ဝဝ်းမင်း လူ.လ်ဝ်ဝ္ဒၤ့ဆခ်. ဆံဂေၤ့ တေၤ့ကာမ်,ဧဒိတ်း။ Files ဧ့ာ်,(ပဝ်း) ကာခ်လမ်,လွင်းဆခ်. ဧိုဝ်,တၤ့ သိမ်းဝံ. ခွဲး Harddisk C: ဂိုင်,လီ ဂ်ိတ်းပ်ဆ် Folder မွဲ, ဝံ.ပ်ဆ် Backup (ဂ််မ်လင်)သေ သိမ်းဝံ. ခွဲး D: ယဝ်။ သင်ဝၤ့ ခွဲးစ္ဒိး ရှုမ်,လူမ်း တမ်းထွဲလိူဝ်ဆခ်.လိုင် ဂိုင်,လီ ကာ်သိမ်းဝံ.ခွဲး External Hard Disk, ကာမ်,ဆခ် ခွဲးလီ,တီ,၊

ဆွဲးတီ,ဝီ,တီ, ထိုင်းဆင်.ယူ,။ ပေးကိ်တ်းဆင်ဝံ. ဂွဆ်, သင်ဝ့ါ File ဈာ်း လူ.လ်ဝ်ဂ္ဂါ,ဂေါ့ ဝေါင်းခိုဆ်း ဧမးကိ်တ်း Recovery ခိုတ်းခ်ဝ်,မဆ်းယူ,။ ဂွပ်းဆံ ဧရွးပွင်ဆါ့ဂၢဆ်ခဝ် ဂိုင်,လီကိ်တ်းဝံ. Windows Backup သေ ဈာ်,ဂၢး Third-party back-up Software ထိုင်းဆင်.ဂေါ့ ဂိုင်,လီကိ်တ်းဝံ.ယူ,။

(3) ကိ်တ်း Disk defragrment တါ့,သေ,

ဈာဆ်ဈာ်း Install (ဈူဆ်းသွံ,) Software မွံ,ဧလ့သင်၊ ဈာဆ်ခိုဆ်း Unstall (ဈူဆ်းဈွဂ်,) ထိုင်းဆင်.ဧလ့သင် တမ်းတီးဆွဲး Hard Disk ဈာ်း ဆင်. မဆ်းပ်ဆ် လွဂ်းဈာင်,ကိ်းဈာင်,ဈာ်းဂ္ဂါ,တင်းဆမ် သေဈာ်,ဂၢး ကိ်တ်းစ္စ်း Registry ဆွဲးခွမ်,ဧဒ်ဝ်းထိုင်, ဈာ်း ယုင်းယာင်းလူင်ဂ္ဂါ,ယဝ်.။ တမ်းတီး registry ဆင်. သင်ဝ့ါ ဈာဆ်ဈူဆ်းခဝ်း ဈူဆ်းဈွဂ်, သုဂ်. ယုင်းဆမ်မျးထိုင် ဂၢဂ်းဈာ်း ကိ်တ်းဂၢဆ်ဂေါ့ တဂ်း ထိုင်းဂ္ဂါ,ယူ,။

ဈာဆ်ဂမ်းဂမ်း ကိ်တ်း Unstall ဈူဆ်းဈွဂ်, ဆင်.ဂေါ့ ကိ်တ်းစ္စ်း Hard Disk ဈာ်း ပ်ဆ်လွဂ်းဈာင်, ဂ္ဂါ,တင်းဆမ်သေ ဂၢင်းကိ်တ်းစ္စ်း ဆမ်.ဂတ်းဧင်္ဂးဧဒါ ဂၢဂ်းဈာ်း တူဂ်းဂ္ဂါ, ထိုင်းထိုင်.ဂ္ဂါ,ယူ,။ ဂွပ်းဆံ ထုဂ်, လီင်္ဂ.တိုဝ်း Detragment tool (ဈာ်,ဆင်) ဂ္ဂ. AusLogics Disk Defrag သေ ဧမးသိပ်.ပဆ် ဇွံ, ဈာ်း စ္စ်းတူဂ်းလွဂ်း တူဂ်းဈာ်ဂ်,မဆ်းဂ္ဂါ,ယူ,။

(4) မျိုဝ်းဂ္ဂ.တိုဝ်း Internet ဆင်. ဈာ် Firewall ခဆ်းသေ ဂ္ဂ.တိုဝ်း။

ဂေါ့ဈာဆ် ကိ်တ်းသၢင်းဈာင်းပွင် ဆါ့ဂၢဆ် ယွဲ,လူင်ဆင်. ပေါ့ဝ့ါ ဂ္ဂ.တိုဝ်း internet ထိုင် တဂ်းလီဂ္ဂ.တိုဝ်းလူလှဲး Firewall (ဈူဝ်.ဧဒ်း)ယူ,။ သင်ဝ့ါ ဈာ်,ဂ္ဂ. Firewall သေ ဂ္ဂ.တိုဝ်း Internet ထိုင် မျိုဆ်ဆင်, ဂဂ်းမိုဝ်းဧဒ်တ်; စ္စင်.ဈာ် Virus ဧလ့ Hacker (ဧရွးလူင်ခွမ်း) ခဝ်ယူ,။ ဂွပ်းဆင် ထိုင်းဧရွး ယိပ်းတိုဝ်း Internet ခဝ် ဆွဲးဂၢဂ်းထဝ်းဂဝ်,ဆင်. ထုဂ်,လီသွံ,ဝံ. Firewall သေဈာဆ်ဈာ်ယူ,။

(5) ဂ္ဂ. UPS သေ ဂ်တ်,ဧခ PC

တမ်းတီး ဇွံးဇွါ. ဈာ်,မၢဆ်,ဆင်. ပေါ့း ဂ္ဂ.တိုဝ်း ခွမ်,ဧဒ်ဝ်းထိုင်ဝ်,ထိုင် ဂိုင်,လီ ဂ္ဂ.တိုဝ်း UPS (Uninterruptible Power Supply) ယူ,။ ဂွပ်းသင် ဆံထိုင် မျိုဝ်းဧွင်း တိုဂ်.ဂ္ဂ.တိုဝ်းဇွံးဇွါ. EPC ဆင်. သင်ဝ့ါ ဂ်ိင်းဇွံး ဂိုင်.ဂၢင်.ခိုဆ်းမျးထိုင် ထဂ်းမျးတုမ်.တိုဝ်. သၢင်းဂ်ိင်းသွံ, Capacitor တီး Motherboardd ဈာ်း သေဈာ်,ဂၢး တမ်းတီး Hardware Device ထိုင်းဆင်.ဂေါ့ ထဂ်းလူ.လ်ဝ်ယဝ်.။ ဂွပ်းဆင် ဂိုင်,လီ ဂ္ဂ.တိုဝ်း USP (ခိုင်းတၢင် ထိ်မ်ဂ်ိင်းဇွံး) သေ ဂ်တ်,ဧခ လွင်းဇွံးဇွါ. ဈာ်,မျး မၢဆ်,ဆင်.ယူ,။

(6) ပေးဈာ်,လူဝ်, ယၢ,ပေဧရုလ့, Attachement

ထိုင်း E-mail Attachement ထိုင်းဆင်. ထဂ်းပျးမျး Code တၢ့တေ ယၢ.ဂဝ်း System ယူ,။ ဆွဲး Attachement (သွံ.)ဆင်. ထဂ်းပျးမျး ဇ်မ် ထိုင်း exe သေဈာ်,ဂၢး doc ဂိ်ဂ်, xls code ထိုင်း ဆ်.ဂေါ့ ထဂ်းသွံ. သူင်,ပျးမျးထွမ်းယဝ်.။

ဂွပ်းဆင် ဧရွးဂွ်.တိုဝ်းဈာ်းခဝ် မျိုဝ်းတေ ဧရုလ့,ခ်ပ်းဈာင်း gif, jpg, bmp ထိုင်းဆင်. တေလံး ဝံ.သတိယူ,။ ဆင်,ရှိုဝ် ထိုင်းပရွှင်,ဂရမ်, Malicious တေဈာ်,ခဝ်းမျး ဆွဲးထဂ်းထဝ်းဂဝ်,ထိုင် ဂေါ့သူင်, E-mail မျးဆင်. သင်ဝ့ါ ဈာ်းဈာ်,ရှ.ထဂ်းထိုင် ယၢ,ပေဧရုလ့, Attachment ဈာဆ်ခဝ် သူင်,မျး ဆင်.လျးလျး။

ထဝ်းသုခမ်း (တၢင်.ယၢဆွဲး)

မျိုဝ်းဈာ်းဆံ. ဂၢပ်းပၢဆ်ယၢမ်းလ်ဝ် ဈွဆ် ဂဆ်ထွ်.တိုဝ်း G-mail, Gtalk သေ လၢတ်းထပ်းသူပ်း ထပ်းပၢဂ်,ဝံ.ယူ,။ ဂၢပ်းပၢဆ် ထွ်.တိုဝ်းဂိုဆ်,ထိုဝ်, ဆ်တ်.သေ ဂပ်းသိုပ်,လံး ဆွဲးဂမ်,ဧရ့, ဂူးတီးဆင်. သင်ဝ့ါ ဈာမ်,မီး E-mail account ထိုင် တေလံးဝ့ါ တူဂ်းလိုဆ်း ဂၢပ်းပၢဆ်ယူ,ဧတ.ဆံယဝ်.။ ဆင်,ရှိုဝ် ဂူဆ်းဆွဲးဂမ်,ဧရ့, တေဈာ်,တူဂ်းလိုဆ်းဆင်. ယူ, တီး Google သေ ထွံးထ်မ် ခိုဝ်ပွဝ်ပဆ် စ္စ်းဂူဆ်းဂူး ဂေါ့ မီး Account ယူ,။ တီးဧတ.မဆ်း Google ဆံ. ပ်ဆ်ခွမ်,ပဆီ,ဈာဆ်ဆိုင်းသေ လိုဝ်းသီင်လိုဝ်းလင် တမ်းတီး ဆွဲးဧဂး ဂူဆ်းထွ်.တိုဝ်းဂိုဆ်,ထိုဝ်,ဆ်တ်. ခဝ်ယူ,ဧတ.။

ဂေါ့ဈာဆ် ခူင်သၢင်းဈွဂ်, Google ဆံ. ဧတ. ပ်ဆ် "လၢ့ရီ,ဇ်တ်.ချံ Larry Page" ဧလ့ "သၢ့ဂျေးပရိဆ်း Sergey Brin" ဂူဆ်းဆုမ်,ဈွဆ်, သွင်ဂေါ့ဆံ.ယဝ်.။ ခၢသွင်ဂေါ့. ပ်ဆ်လှဂ်,ဂ်ိဆ်း ဇဒိ, ဂိ်ဂ်.ချံတီ, ထဆ်.ထွမ် Standford University မျိုင်း ဈာမေ,ရိဂၢဆ်,ယဝ်.။ "လၢ့ရီ," ဧလ့ "ပရိဆ်း"ဆံ. ပ်ဆ်ဂူဆ်း ရွှဝ်ဂ်ိဂ်; ခူင်သၢင်းဈွဂ်,လံး တွတ်.ခွမ်း (.com) သေ ပ်ဆ်းဧရွးမီး ပါးဂူဆ်. IT သုင် လ်တ်း ဧဂါဧတ.”။ တေၤ့ဧတ.ဈာဝ် Mouse Click ဆ်ဂ်းသွံ, ဂမ်းဈွဆ်,ဆိုင်းဂူလှဲးဂေါ့ ရွှ.ဈာဆ်လံး ခၢဝ်,ငၢဝ်းဆွဲး ဈာ်ဆ်,ထိုဝ်,ဆ်တ်.တင်းသ်ဝ်း တင်းဂမ်,ဧဇ့,ဆင်. ခၢသွင်ဂေါ့. ဂ်ိတ်းပ်ဆ်လံးဂ္ဂါ,ယဝ်.။

ခၢသွင်ဂေါ့.ဆံ. လ်ဂ်းလံၤ့ပဆ် လံၤထွ်. တိုဝ်းဈာ်ဆ်,ထိုဝ်,ဆ်တ်. ဈာဆ်ဂူဆ်းတင်းဆမ် ထွ်. တိုဝ်းမျးဆင်.ယဝ်.။ ဧဆွင်းမိုဝ်း ခၢတိုဂ်.ဈာင်းဂ်ိဆ်း တၢ့ဂၢဆ်ဂ်ိဆ်း Ph.D in Computer Science တမ်း တီး ထဆ်.ထွမ်သထ်ဆ်းဧရွတ်. မိုင်းဈာမေ,ရိဂၢဆ်, ဆင်. ခၢဧတ,ဂ်ိတ်းသၢင်း Google Search Engine ဆံယူ,။ မိုဝ်းဧတ,ဆင်. ဈာဆ်ခဂ်ိတ်းဆံ.ဈာမ်,ယိုင်း ဈာဆ်း တၢ့တေပ်ဆ် ဂၢဆ်ပၢံးမၢဂ်းမီး။ ဂ်ိဆ်းတၢ့ Ph.D သေ ခူဆ်.ခွၤ့ဂ်ိတ်းတူလှဲးဂူလှဲး။ ဂူလှဲးဂၢ့ ဂမ်း လိုဆ်းမျး Google ဈာဆ်လုဂ်.တီ, လုဂ်းဂ်ိဆ်းဃဆ်. ထွမ် သထ်ဆ်းဧရွတ်. သွင်ဂေါ့. ခူဆ်.ခွၤ့သေ ပ်ဆ်မျးဆင်. တမ်းတီ, ဆွဲးဂိဆ်,ထိုဝ်,ဆ်တ်.ဆံ. ဂိုင်.ဂၢင်. လ်ဂ်းလံၤ; ယ်ဆ်းပ်ဆ်မျး Website ဈာဆ်ဂူဆ်း ခဝ်းတူလှဲး ဆမ်သေပိုဆ်းဂ္ဂါ,ယူ,။

Larry Page

လၢ့ရီ,ဇ်တ်.ချံဆံ. ဂိုတ်,တီ, မိုင်းဈာမေ, ရိဂၢဆ်, ဧဆ,မိုင်းမီ,ချံ,ဂၢဆ်, မိုဝ်; 26.03.1973။ ဧဇ်တ်.ချံဆံ. တိုဆ်းခဝ်းလွဲဆိုဝ် ခွမ်,ဧဒ်ဝ်းတိုဝ်, လ်ဝ် မိုဝ်းလ်ဂ်.သေ ဂေါ့ပ်ဆ်ပေါ့းမဆ်း Dr. Carl Victor

Page ဂျေး လွှံးထိမ် ပဆ်ခ့်ိင်းမဆ်းယဝ်။ ဘူးမဆ်း ထါးဆံ့ဂျေး ပိဆ်ခူးမျောသွဆ်လူင် ဧဂါ,ပါးသါးခွမ်, ဧဒိဝ်းထိုဝ်, Science Computer ။

ဝါးသေ ဘွင်,လဆ်.သုင် တမ်းတီး Best Lansing ယဝ်. တၢ့တေလံးလုမ်း ပါးသါးကိဆ်, ဂျိဆ်,ဆီ,ယၢ့ဆဆ်. လင်,မျးသိုပ်,ခိုဆ်း လဆ်.လွမ် မီ,ချိ,ဂၢဆ်,။ ပါးဘဆ်မဆ်းဘဝ်ပံ.ဆဆ်.ဧတ. ပိဆ် ပါးခွမ်,ဧဒိဝ်းထိုဝ်,ကိဆ်,ဂျိဆ်,ဆီ,ယၢ့။ မိုဝ်းမျး ခိုဆ်း Ph.D တီး လဆ်.လွမ် Standford University ဆဆ်. တင်း"သၢ့ဂျေးပရိဆ်း"သေ မျးထူပ်းဂဆ်။

ဝဝ်းဂ္ဂၢဂ်းဂူးဂိုဝ်း Google

ဧဒိတ်.ချိ ဧလး ပရိဆ်း ဧတ,စ္ဘမ်းဂဆ် တင်း Project ဧဒိဆ်ဂၢဆ် Anotomy of a Search Engine သေ လိုဝ်းဧဒိဆ်ဂၢဆ်ဈ ဘာဆ် တိမ်ထူဆ်းဧတ. စ္ဘင်. The Anatomy of a Large scale Hypertextual Web Search Engine ဆံယဝ်။ ပဝ်းမံ၊ယိုင်းဘၢဆ်းလူင်ဈဧတ. ပိဆ်ပုဆ်း တၢ့တေခဝ်းတူလုပ်းလံးခွဲး Web စ္ဘိုး,ငါး,ဇ်မ်းသေ ဘာမ်,ဂၢး ဆင်,ဘွိဝ် ဝၢဂ်ဴးသွဂ်းဂ္ဂၢ Search Engine မွိဝ်း ပၢဆ်ဆဆ်. စ္ဘိုးပေျး သွဂ်းဂ္ဂၢဧဆလံး တ်ံတ်ံးဆ်ံတ်ံး ဆဆ်.ယဝ်။ ဧငွင်းဆဆ်. ယွဆ်.ပွိဝ် Web ဂျေး ဂိုင်. ဂၢင်. မီးမျး တင်းယွ်,တင်းဆမ်၊ တၢ့တေခဝ်းသွဂ်းဂ္ဂၢ ဂျေး ပိဆ်ဘာဆ်ယၢဝ်,ဧဆိတ်, ထူပ်းပဆ်ဂ္ဂၢတင်းဆမ် ယူ,။ လိုဝ်ဆဆ်. တၢ့တေ ဂိပ်းသိမ်းဝံ. ဈေးမုဆ်း၊ ဈေးဈၢဝ်, ထိုဝ်းဆဆ်.ဧလးသင်၊ ဘာဆ်ခွဲးရူ. ခွဲးဂ့ာဆ် ဆဆ်. စ္ဘိုးပေျး ထၢင်းဂ္ဂၢဂ္ဂာဆ် ဧဂးလိတ်းလံး ဧွင်းဧဆါ ဆဆ်.ဧလးသင် လံးဂ့ာဆ်ဝၢ့ မီးမျး ပဆ်ဂ္ဂၢပျါသဈ၊ တင်းဆမ်ယူ,။ Google Project ဆံ.ဧတ. ဘိင်ဆိုဝ် ခူးလါးပံါးပလ်,လုၢ့, PageRank Technology သေ ခူင်သၢင်းပိဆ်မျးယဝ်။

Google Page Rank

ခူးလါး ပံါးပလ်,လုၢ့, ဧဒိတ်.ချိရ်ဉ်.ခ်ဆံ. ပွိုင်လူင်မဆ်း ဘိင်ဆိုဝ် တၢ့'ပရျေးဂျိဂ်. Ph.D'ခၢသွင် ဂျေ့ဆဆ်.သေဘာမ်,ဂၢး Google Search Engine ဘာဆ်ငွဲ.ယူ, ဝဆ်းမိုဝ်းဆံ.ဂျေး ပိဆ်ပိုဆ်.ထၢဆ် လူင်မဆ်းယူ,။ Google Page Rank ဘာဆ်ဝၢးဆံ. ဘိင်ဆိုဝ် လွင်းခဝ်းတၢင်းတိုဝ်း ဆးလိဂ်းဝ်ပ်. Web page မၢင်လွ်မၢင်ဆဆ်.သေ ဂ့ိတ်းစ့ိး Web page တင်းဆမ် ခပ်.လ်ဆ်,ယံဂဆ် လီငၢမ်းဆဆ်ယဝ်။ ဘာဆ်ဆပ်.သွဆ်, တၢင်းလမ်,လွင်း Web Page ဆဆ်.ဧတ. ဘာဝ်လၢံး A Compiex Calculation of Link Structure (လၢံးဂိဝ်,ွွင်. ဆပ်.သွဆ်,ခပ်.)သေ ဆပ်.သွဆ်,ပဆ်ဝံ.ယဝ်။

Google Search Engine ဆံ. တၢ့တေ သွဂ်းဂ္ဂၢ ဆွဲးဘိဆ်,ထိုဝ်,ဆ်တ်. ပိဆ်ဘာဆ်ခ်မ်.လ်ပ်း ဘွင်,ဧတ.ဘွင်,ဝၢးဧလး လၢ့ရီ,ဧဒိတ်.ချိဆံ. ဘာမ်, ထၢင်းသိုပ်, ဂၢဆ်ဂိဆ်း Ph.D မဆ်းသေ လံးပွံ,ဧဖျး ပ်တ်းယဝ်။ Google ဆံ. ဧတ,တင်း မိုဝ်း 1998။ ပေျးဧတ,ယဝ်.ဂျေး မူးယွ်,မွ်,သုင်မျး လွမ်းဂူးပီယူ,။ တၢ့တေ ဧတ,တင်းပိဆ် ဂူးဂိုဝ်းလ်ဆံ. ဈသွင်ဂျေး လံးဘာဝ်ငိဆ်းတမ်းတီးဆွဲးထွင်းဧငွဲမဆ်း၊ ဘိဂ်,ငိဆ်း တီးဘူလုပ်းဂျေ့၊ ငိဆ်းတီး ပေျးဧမးသေ ဧတ,တင်း မျးယဝ်။ ဂူလုပ်းဂၢ့ ဆးဂၢဆ်ဘာဆ်ဆံ. ဂိုင်.ဂၢင်.ယွဲ, ဟူဆ်.လိုဝ်သေ ဘာဆ်ခဝ် ယိုဆ်းထိုင်လံးဆဆ်.ဝွ့၊ ဧတ.”ယူ,။ ဆွဲးဈၢဝ်းတၢင်း ဆိုင်းလိူဆ်ဆံ. ခိုဆ်းယွဲ, မျး 20% ဧလး တၢ့တေ ယိပ်းဂမ်ဧပ.လံးဆဆ်. ဂင်,လံးဂ့ာပ်.ဘာဝ် ထုမ်းထိုဝ်းပုဂ်.ဂလိဂ ဘာဆ်မျး ဧငင်တိုဆ်းလၢင်းဝံ.ဆဆ်.ယဝ်။

မိုဝ်းပီ 2000 တိမ် တမ်းတီး ဆွဲးလိဂ်း ဂူးဂိုဝ်းလ်ဆဆ်. ပေျးဝၢ့ ဂ့ာပ်.ဈၢမ်, ဈၢဝ်,ဧၢဝ်,ဂျေး Google Search Engine ဆံ. ပွင်ဂၢဆ်လံး ခ်မ်.လ်ပ်းဆၢ့သေ လိုဝ်းသိင်ဂျေ့ လိုဝ်းလင်ဝွၢ့ဧတ.”။ 19.8.2004 ဂူးဂိုဝ်းဆံ. တင်းပိဆ်မျး ခွမ်,ပဆီ,ဘာဆ် ခဝ်းပျး ဂူဆ်းဆမ် ဘာဆ်ခိုင်းသေ ခဝ်းပျးဆွဲးသိဆ်း မံ၊ NASDAQ Exchange GooG ယူ,ယဝ်။

ပီ 2001 လၢ့ရီ,ဧဒိတ်.ချိ ပိဆ်မျး ရွှဝ်ပဝ်း ဧဒါ,ဈံဂုဆ်,ဘွဂ်, President of Product ယဝ်။ မိုဝ်း,ပံ,ထိုင် 2001 ဆဆ်. ဈသွင်ဂျေ့ ဝွဆ်းရွှဝ်ထုမ်း မျးယူ,။ ထိုင်ပီ 2001 ထမ်သိင်းဆဆ်. ဂူဆ်းဂ့ိတ်း ဂၢဆ်ခဝ် မီးမျး 200 သေ ဆၢ့ဂၢဆ် ဧဂူးဝွဆ်းလိုင်း ခွမ်,ပဆီ, (CEO) ဆဆ်. ဘာဝ်ထေျပဆ် Dr. Eric Schmidt ယဝ်။ လၢ့ရီ,ဧဒိတ်.ချိဆံ. ရွှမ်းမိုဝ်းဂဆ် တင်း ဧဘားရိတ်. ဧလး ပရိဆ်းယဝ်. ဝွဆ်းဘာဝ် တီး ယူ, ဘာဆ်လမ်,လွင်းသေ ဘွဆ်ရွှဝ် Google ယူ,။

တီးဆွဲး မ်ဂ်.ဂလိဆ်းဧဂူတ်.လဝ် ပီ 2005 ဆဆ်. မွဂ်,ဧဆဝၢ့ လၢ့ရီ,ဧဒိတ်.ချိခဝ်ဆံ. မီးငိဆ်း တေၢ့လၢ့, 7.2 ပီ,လျၢဆ်,သေ ပိဆ်ဧဂူးမၢဂ်းမီး ဆွဲးလူဂ်း မံ၊ 55 ၊ ခဝ်းပျးဆွဲး သိဆ်းမံ၊ သထေး ဂူဆ်းဆုမ်, ဘာဆ်ဘၢ့ယု တိုဂ်.လံး (32) ပီဆဆ်. ယဝ်.။

Sergey Brin

ဂျေ့ဧတ,ခူင်သၢင်း Computer ၊ ဂျေ့ ပိဆ် ဂူဆ်းပံါးသါးခွမ်,ဧဒိဝ်းထိုဝ်, သၢ့ဂျေးပရိဆ်းဆံ. ဂိူတ်,တီး ဝ်ိင်းမျေ့ထဂူဝ်, မွိုင်းရသျူး မွိုဝ်း 1973 လိူဆ်ဘျေးဂၢတ်.သ်ဆဆ်.ယဝ်.။ ဘူးမဆ်းထါးဧတ. ပိဆ် ဧဂူးလူင်.လ်ဆ်, ဧဇါ,ယိပ်းသ်ဆ်းမံ၊ ပံါးမၢဂ်းမီး ဂျေ့ဆိုင်း။ ပရိဆ်းခဝ်ပေျးဧမးလုဂ်းထမ်. မွိုဝ်း 1979 ယွဆ်.ပွိုဝ်း ခွဲးဂွိုင်.ဧဝး လွင်းခီ,ဆ်ဂ်းတီဂ်းတီင် ဂူဆ်း ဂျူးဧလး ထင်,ပံါးမျးယူ, ဘာမေ,ရိဂၢဆ်,။ ဂျေ့ပိဆ် ပေျးမဆ်း မးဂ့ိတ်းပၢ့မွဂ်.ခ ပံါးဆပ်. တမ်းတီး ထဆ်.လွမ်မၢ့ရီ,လ်ဆ်းသေ ဧမးမဆ်းဧတ. ပိဆ်ဧဂူး လူင်.လ်ဆ်,ပံါးပလ်,လုၢ့, ဘာဆ်ဂ့ိတ်းဂၢဆ်တီး NASA ယဝ်.။

ပရိဆ်းဆံ. တိုဆ်းခဝ်းလွဲဆိုဝ် ခွမ်,ဧဒိဝ်း ထိုဝ်, လ်ိမ်လ်ဂ်.သေ မွိုဝ်းမဆ်းလံး ဘာၢ့ယု ဂဝ်း ခူပ်,ဆဆ်. ဂျေ့ပိဆ်ဘူး ထင်,ဘာဝ် ခွမ်,ဧဒိဝ်းထိုဝ်, Commodore 64 ဧဂၢဂ်,တွဆ်းပဆ်မဆ်းဧလး ဆွဲး လူဝ်းပၢဆ်မဆ်း ပိဆ်ဘာဆ်လံး ယိပ်းတိုဝ်းခွမ်း ပွဂ်း ဘွဆ်တၢင်းသုတ်းပိူဆ်းယူ,။

ဝါးသေ ပရိဆ်း ဂ့ာပ်.လံးလုမ်းခူး ပံါးဆပ်. ဧလး ပံါးသါးခွမ်,ဧဒိဝ်းထိုဝ်, တီးထဆ်.လွမ်မၢ့ရီ, လ်ဆ်းယဝ်. ခိုဆ်းမူးသိုပ်,ခိုဆ်း,ထိဝ်း ထဆ်.လွမ် သ ထိ်ဆ်းဧဂူတ်.သေ မူးထူပ်းလုၢး “လၢ့ရီ,ဧဒိတ်.ချိ” ဘာဆ်မူးခိုဆ်းထဆ်.လွမ် တၢ့တေဘာ်ဝ်လုမ်း တွဂ်, ထိုဝ်,ပံါးသါးခွမ်,ဧဒိဝ်းထိုဝ်,ဆဆ်.ယဝ်.။

ဧငွင်းမွိုဝ်း တိုဂ်.ဂ့ိတ်း ပရျေးဂျိဂ်.ဂၢဆ် ခူဆ်.ခွၢ့ တီးထဆ်.လွမ် သထိ်ဆ်းဧဂူတ်.ဆဆ်. ပ ရိဆ်း ဧလး ဧဒိတ်.ချိ ထင်,မူးခူင်သၢင်းဂ့ိတ်းပိဆ်လံး Google Search Engine တၢ့တေ သွဂ်း ဂ္ဂၢတူလုံး လံး Internet Website ဇါးလွိုဇါးဧဈး ဆဆ်.ယဝ်.။ ဘာဆ်ဈသွင်ဂျေ့. ခူင်သၢင်း ဂ့ိတ်းဘွဂ်,မူးဆဆ်. ဈသွဂ်းတဝ်ဂ္ဂၢ (Search Engine) ဘာဆ်လိုဝ်းသိင်ယွဲ,လိုဝ်သေပွိုဆ်း တင်းဂမ်,ဧဈ့သေ ဆိုင်းဝဆ်းဆံ. ဂူဆ်းခဝ်းတူလုံး ဆွဲးGoogle မီး 200 လၢဆ်.လိုဝ်ယူ,။ ပရိဆ်းဧလး ဧဒိတ်.ချိဂျေ့. ပိဆ်သထေးလိပ်းလူင် (Billionaire) ဝွၢ့ယဝ်.။ ဈသွင်ဂျေ့. ရွှမ်းမိုဝ်းဂဆ် တင်း ဇီ,ဘီးဘူဝ်၊ ဧားရိတ်.သျမတ်.သေ သိုပ်, ဂ့ိတ်းဂၢဆ် ဝွၢ့ယူ,။

မိုဝ်းဂူးပိုဝ်းလ် ပံ,မီးဆဆ်. တၢ့တေ သွဂ်း တဝ်ဂ္ဂၢတူလုံး ဈေးမုဆ်းဈေးခၢဝ်, တမ်းတီး ဆိုဝ်ဝ်ပ်. (Web) ဆဆ်. လံးဂ္ဂၢယၢပ်,ဂ္ဂၢယီဆ်း ပေျးမိုဆ်ဆင်, ဘာဝ်မၢဂ်,ဂ့ိဆ် ဝိုတ်.ခဝ်းဆွဲးလပ်းသိင်,သေ ခိုဆ်းဝွၢ့, ဂ္ဂၢဆဆ်.ယဝ်.။ တမ်းတီး ဆွဲးWebpage ထိုဝ်းဆဆ်. တၢ့တေ ဂ္ဂၢဂ္ဂာဆ်လံး တ်ံတ်ံးဆ်ံတ်ံး ဂ်ိပ်းစွမ်လံး တွဆ်း လွ်တွဆ်းဆဆ်.ဆဆ်. တီးဂွင်.ဂ်ိဝ်,ဂပ်းသၢဆ်မဆ်း ခၢ သွင်ဂျေ့. ထတ်းဂ့ိတ်း ဇ်ဂ်,ဧဧဝံ.ပဆ်လီငၢမ်းသေ ခူင်သၢင်း ဂ့ိတ်းပ်ဆ်မျး Search Engine ဘာဆ်ခဝ်း တၢင်းတိုဝ်း ဆွဲးဂမ်,ဧဈ့လူင်ဆံ.ယဝ်.။

ဂ့ိင်းသိုဝ်ခ်ဝ်ိင် (တၢင်.ယၢဆ်း)

လွဲ.တိုဝ်း Page Maker သေ
လၢးခိုတ်းပပ်ဝ
ထဝ်းသုၚမ်း (တၢင်.ယၢၣ်း)

တၢ်,တေ ဂီတ်းသင်သေကမ်,ဝၢး မၣ်းမိုၣ်ဆင်, ဂူၣ်းခိုၣ်းၜူဝ်လံယဝ်.။ တၢ်,တေ ဂီတ်းပပ်. ဆၣ်.ဂေၢ့ တေၢ့တေလံး၀ၢ့ဆၣ် ဆင်,ဂဝ်.။ သွဲ, ... ၵဝ်းကွၣ်ဂၣ် ကပ် Adobe PageMaker 7.0 သေ ဂီတ်းတူလုၣ်းပပ်.။ ယုမ်,ယမ်၀ၢ့ ပေၢ့မေၢ်ဂီတ်း ပပ်.ဆိုင်းပပ်.ယဝ်.ဆဲ လွင်းလွဲ.တိုဝ်း PageMaker ဂေၢ့ တဂ်းတေမေၢ့ဝ့ၢ်,ယူ,ဆဲယဝ်.။ ဝွပ်းဆဲ တေဧဆပၣ်ဝ့ၢ်, လံၤဇံၤ့မၣ်း ကၣ်တေၵဝ်းတၢင်းတိုဝ်း တၢ်,သေ,။

(1) ဇုလ့်,ဆၢ့လိဂ်း

- ပိုတ်, Adobe PagaMaker 7.0
- File/New (ကမ်,ဆၣ်) Ctrl + N
- တေကွဂ်,မၢ့ Document Setup လွဂ်းဆိုင်း ကၣ်ဆဲ.ပ်ၣ် ပိုင်ဇၢင် တၢ်,ၵဝ်းတေ လိုဂ်း်ဂီတ်းပပ်. လိဂ်းၵဝ်းယဝ်.။ တီးဆဲ; ပပ်.ဝွဂ်း/ပပ်.လိုင်းဆၣ်. သံၣ်းမၣ်း တေလံး မီး 5x7 Inches သေ ကွင်းတူဝ်လိဂ်; ၣ်းမၣ်းဆၣ်. တေလံးမီး 3.5 x 5.5 Inches ။ (တၢ်,ပပ်. မ်ဂ်.ဂလိၣ်းလိုင်းဆၣ်. တေဧဆပၣ်ၵဝ်းဧခၢယူ,)။

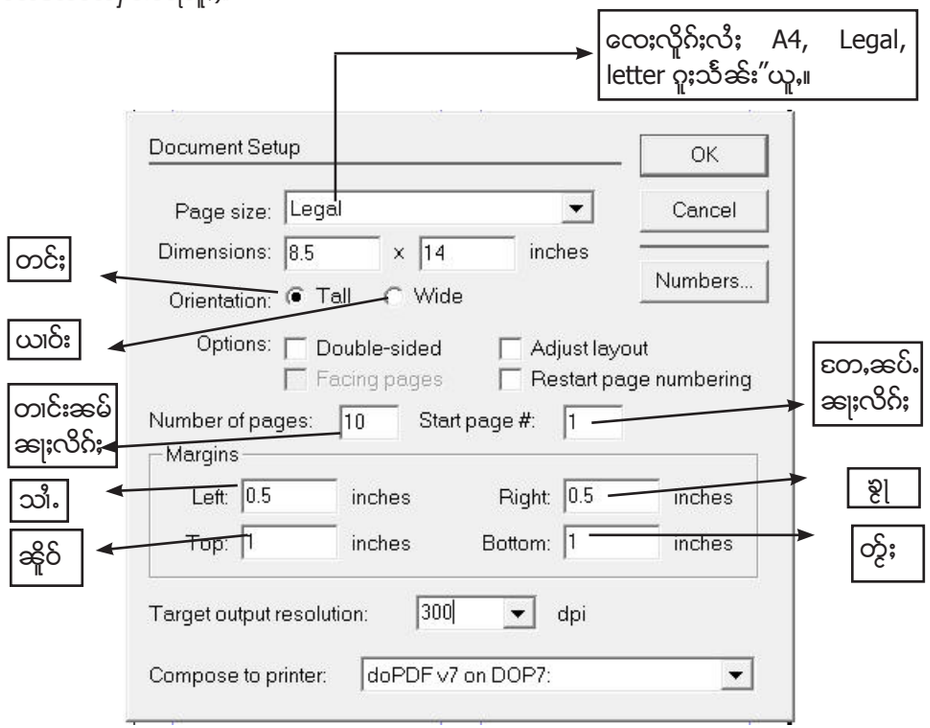

တီးဆဲ; ဆင်,ဖိုဝ်ထေးၵဝ်း တေသၢဂ်းသၢ့,ဆၣ်. ၵဝ်းလွဲ.သံၣ်းထေး; Legal (8.5 x 14) သေ တမ်းပိုင်မၣ်း ဝ့ၢ, လိုင်.ဆင်, တီးတွဲးဆဲ.တၢ့။ ထေး; Legal ဆိုင်းဆၢ့ ၵဝ်းတေ လိဂ်,ဧဇဖိုတ်းလံ; ဆၢ့လိဂ်းဝွဂ်း 4 ဆၢ့ယူ,။

ပေၢ့လိုဂ်းယဝ်. ဆိဂ်း OK လိုင် ၵဝ်းတေလံးၵၣ်ဆၣ် ဆၢ့လိဂ်းကွဂ်,မၢ့။ ဆၢ့လိဂ်း တင်းသိင်း ၵဝ်းလိဂ်,ဖိုတ်း သွင်ဖူတ်း (2 Columns) ကွၣ်တၢင်းဝွၣ်,။

- ဝ့ၢ်,တီး လိင်,တွဲး ဇဒါ,သါ.သေ လိုဂ်း R လိုင် ပွင်,ဝၢ့ ၵဝ်းဝ့ၢ်,လူး Master Page "ဝဝ်းဝၢ့ ဆၢ့လိဂ်း"။

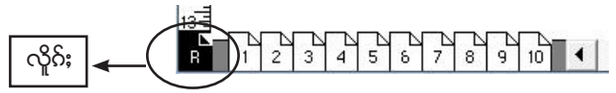

- ဝ့ၢ်,တီး Layout/Column Guide သေ လိုဂ်းဆင်,တီးတွဲးဆဲ. လိဂ်,ပ်ၣ် သွင်ဖူတ်း။

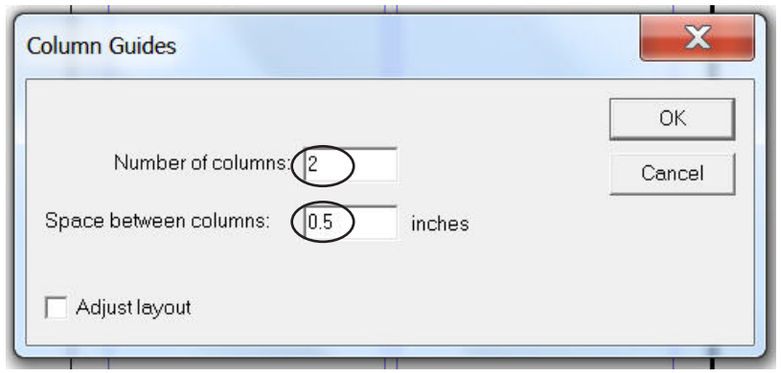

- ဆိဂ်း OK ။ တေလံးမၢ့ ဆၢ့လိဂ်း ကၣ်လိဂ်,ပ်ၣ် သွင်ဖူတ်း တင်းသိင်း။
- ခိုၣ်းဝ့ၢ်, တီးဆၢ့လိဂ်းဆိုင်း။

တၢ်,တေ ပေၢ့လိဂ်းဆၣ်. ၵဝ်းတေ လံးလိုဂ်းဇွၣ်ဆၣ်.လိဂ်း (Font) မၣ်း ကွၣ် တၢင်းယူ,။ (ဂမ်.ပၢ့းဆမ် တီး PageMaker ဆဲ. တေကွဂ်,ဝ်. ဇွၣ်ဆၣ်.လိဂ်း Times New Roman တၢ်,သေ,ယူ,။ ဂူလုၣ်းဂၢ့ ဆိုင်းပိုဂ်းလိဂ်းၵဝ်း၊ ဆိုင်းဆၢ့လိဂ်းၵဝ်း တီးလွဲသေကမ်,ဝၢ့ ၵဝ်းတမ်; Cursor တီးလွဲဂေၢ့ သင်ဝၢ့ ခွဲးစွိုးဇွၣ်ဆၣ်.လိဂ်း ကၣ်ၵဝ်း တေလွဲ.တိုဝ်းဆမ် Kawsai ဆၣ်. ကွဂ်,တၢ်,သေ,လိုင် တီး Tool Box ဆၣ်. လိုဂ်းဆိဂ်းတီး လွဂ်းတၢ်,ပေၢ့လိဂ်း (Type Tool) ဆၣ်. ဂမ်းဆိုင်းတၢ်,။

ပေၢ့းဆဲ လွဂ်း Ctrol box တီးတွဲးဆၣ်. တေဧဆမၢ့ ဆင်,ဆဲယူ,။

* ဧၢ့းဇုၤင်.* ယၢ်,ပေဇူမ်းတမ်း Cursor ဆိုဝ်ဆၢ့လိဂ်းဆၣ်.လၢ့းလၢ့း။

- လိုဂ်းဇွၣ်ဆဲ.Kawsai ကိဂ်, လိုဂ်းထိင်း သံၣ်းလိဂ်း ထိုင်.ဆင်,တီးတွဲးဆဲ.တၢ့။

ဂမ်းဆဲ. ဆိဂ်းတီး Paragraph Sign ဂမ်းဆိုင်း ဂ္ၢင်းလွဂ်းတေပိုင်းဝ့ၢ်,ဆင်,ဆဲ။

- ဆီဂ်းတီးဆံး ဂမ်းဆိုင်း (တမ်း Cursor တီးလွဲ စ္ဆိုးကွဂ်,ဇွန်ဆ. ကာဆ်ဂ်ဝ်းလိုဂ်းဝံ.)
- ဂ်ဝ်းလိုဂ်းဆီဂ်း Justify with last line aligned left စ္ဆိုးတူဝ်လိဂ်းဂ်ဝ်း ဇီဂ်,လင်ဂဆ်။
- ဂမ်းဆံ. တမ်း Cursor တီးလွဲဂေၤ တေပေၤကွဂ်, ဇွန်ဆ်.ဂေၤ့ထါး Kawsai ယူ,။

လါးပေၤ့လိဂ်း ထွံ.ဇွန်ဆ. သွင်သၤမ်ကဆ်

လါးဆံ.ဧတ. တေလံးဝၤ ဝီဆ်လါး "လါးသွံတီး" ဆံစိုဂ်ဝ်။ တမ်းတီး ဆွဂ်းလေး ဂ်ဝ်းဆဆ်. ကဝ်ဇွန်ဆ်. သၤမ်မ်ဝ်း (Kawsai + WinResearcher +Times New Roman) ပေၤ့တမ်းဝံ. (ဆနe) တူဝ်လိဂ်းသၤမ်တူဝ်ဆံ.သေ Copy ဝံ.။ တီးတေပေၤ့လိဂ်းဆဆ်. တမ်း Cursor သေ Paste ၊ တူဝ်လိဂ်း (ဆနe) တေကွဂ်,မၤး။ နွံးပေၤ့တူဝ်လိဂ်းသင် သုတ်. Cursor စ္ဆိုးမၤမီး ဇၢံ,လင် တူဝ်လိဂ်းဆဆ်.သေ ပေၤ့လိဂ်းဝွၤ့။

တၤ့တေဂ်ိတ်စ္ဆိုး (ဇ၄) ဧလး (") ကမ်,ဆဆ် (ဒၤe) ကွဂ်,

တူဝ် (ဇ၄) ဆံ. ဂိုင်.ဂၤင်.ပေၤ့ ကမ်,ကွဂ်,သေ တေထၤင်းကွဂ်,မၤး (ဨ)ဂူလ်း။ တၤ့ တေစ္ဆိုးမဆ်းကွဂ်,ဧတ.

- File/Preference/General (ကမ်,ဆဆ်) ဆီဂ်း Ctrl ကိုဂ်, K တၤ့။
- တေကွဂ်,မၤး လွဂ်း Preference လွဂ်းဆိုင်းသေ ဝွၤ့ဆီဂ်းတီး More
- တေကွဂ်,မၤးထိုင်း လွဂ်း More Preference ယူ,။
- ဆွဲးလွဂ်းဆဆ်. ဝွၤ့ပူတ်းဗီတ်း Use Typographer's quotes ဆဆ်.သေ OK, OK တၤ့။

လါးတမ်းဆၤးလိဂ်း

တၤ့တေ ဂ်ိတ်းပပ်.ဆံ. ဆၤးလိဂ်း မံ (1)ဆဆ်. တေလံးဧတ,တီး ဇၢံ,ခွၤတၤ့သေ,။ ပွင်,ဝၤး ဆၤးလိဂ်းဇၢံ,ခွၤဆံ. တေလံးဝီဆ် ဆၤးလိဂ်း "ဂိဂ်း"။ 1,3,5,7,9,11,13 ဧတ,ဝွၤ့။ ဆၤးလိဂ်းဇၢံ,သါ.ဧတ. တေလံးဝီဆ် ဆၤးလိဂ်း "ဂူဝ်." 2,4,6,8,10,12 ဧတ,ဝွၤ့,ယူ,။- လါး တမ်း ဆၤးလိဂ်းငဝ်းငၤ့ Master Page ဧတ.

- ဝွၤ့နိုဆ်းတီး Master Page 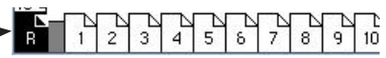

- ကွင်းတီး တေဝံ. Master Page ဆဆ်. တမ်း Cursor
- ဆီဂ်း Ctrl + Alt + P တၤ့။ တေကွဂ်,မၤး (ျ၀ဈ) ကမ်,ဆဆ် (RM) ယဝ်.။

ပေးဂ်ိတ်းဆဆ်ယဝ်. ဝွၤ့တူလ်း ဆၤးလိဂ်းထိုဂ်းဆဆ်. တေကွဂ်, တူဝ်ဆပ်.ခပ်. ဂဆ်ဝွၤ့, ဂ်ဒ်းဂူလ်းခဝ်ယူ,။ မိုဂ်းဧတ,မဆ်း တမ်းတီး Document Setup ဆဆ်. သင်ဝၤ့ ဂ်ဝ်း လိုဂ်းဝံ. Double sides (ဆၤးဂူပ်.) ထိုင် တမ်းတီး Master Page ဂ်ဝ်း တေမီးဝံ.

ဆၤးလိဂ်း ဇၢံ,သါ. ကိဂ်, ဇၢံ,ခွၤ ဆင်,ဆံ သေ တေလံးသွံ,သွင်ဂမ်းယဝ်.။ 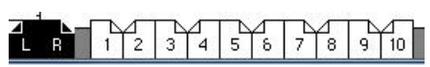

သင်ဝၤ့ ကမ်,နွံးလွံ.ဆၤးလိဂ်းကျေ,တူဝ်,ဂေၤ့ သွံ,ကဝ် ဆၤးလွဲ ဆၤးဆဆ်.ဂေၤ့ လံးယူ,။

လါးခပ်.ထိဝ်လိဂ်း

မိုဂ်းပေၤ့ ဝွဂ်းဆဆ်.ဧတ. ယွဆ်.တေမီး တူဝ်လိဂ်းကမ်,တီမ်ထိဝ်ဧလး ကမ်,မီး ပဆ်ဂ္ၤသင်။ ဂူလ်းဂၤ့ မိုဂ်းပေၤ့လိုင်း (ကမ်,ဆဆ်) လိဂ်းစွမ်တွမ်ထိုင် တူဝ်လိဂ်းတေထၤင်းမီး ထိဝ်တင်းဆမ်ယူ,။ မိုဂ်းပေၤ့လိဂ်းတီမ်ထိဝ်သေ တေခိုဆ်းလူင်းထိဝ်း ထိဝ်ဆိုင်းဆဆ်. ဂမ်း ဇွင်း ဂိ.ဝွၤ့,ဆီဂ်း Enter သေ

လူင်းဝွၤ့,ထိဝ်တွံးယဝ်.။ ယၤ့,ပေစ်တ်းဆဆ်။ တီးဧတ.မဆ်း ပေးဝၤး တူဝ်လိဂ်းဂ်ဝ်း ထမ်တေသုတ်းလိုင် ဂ်ဝ်းဆီဂ်းပဆ် Space bar ဆိုင်းဂမ်းသေ သိုပ်, ပေၤ့ဝွၤ့,ဂေၤ့ ထိဝ်လိဂ်းမွဲ,ဂ်ဝ်း တေလူင်းဝွၤ့, တၢင်းတွံးယူ,။

ထိင်းပိုင်ဆိုင်း မိုဂ်းပေၤ့လိဂ်းဆဆ်. ယၤ့,ပေပေၤ့ထပ်းဂဆ်ဝွၤ့,တိဂ်း"။ တီးထုဂ်,လီ ဂ္ၤင်,ဂေၤ့ တေလံး ခ်ဆ်း Space သေ ပေၤ့ဝွၤ့, စ္ဆိုးလီတူလ်းယူ,။

ဆၤးလိဂ်းသိုပ်,ဂဆ်

ပေၤ့ပေၤ့လိဂ်း တီမ်ဆၤးလိဂ်းဆိုင်းဆၤးသေ လူဆ်.ဝွၤ့,ထိုင် တေလံးကဝ်ဝွၤ့, သိုပ်, ထိင်း တၢင်,ဆၤးယဝ်.။ လါးဂ်ိတ်းမဆ်းထမ်. ဝွၤ့,လိုဂ်း Selection Tool သေ မၤးတီဂ်းသွံ, ဆိုဝ်ထေးဂမ်းဆိုင်း။ လွင်းဝၤ့ လိဂ်းလိုဂ်ဝွၤ့,ဆဆ်. မဆ်းတေဧဆဝံ. မၢံတွမ်,လိ်ဂ်ကွဆ်, ထိုင်. ဆင်,ဆံယူ,။

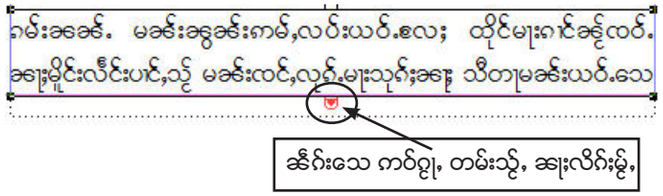

ဝွၤ့,ဆီဂ်းတီး မၢံတွမ်,လိ်ဂ် (ဆၤးလိဂ်း 1) ဆဆ်. ဂမ်းဆိုင်း ဂ္ၤင်းဇၢင်တူဝ်လိဂ်း ကာဆ်လိုဝ်ဝွၤ့,ဆဆ်. တေပၤးမၤးထွမ်း ပၢံပိုဆ်ဂၤင်,ဂ်ဝ်းသေ ထၤင်းကဝ်ဝွၤ့, တမ်းသွံ, ဆၤးလိဂ်း မွဲ, (ဆၤးလိဂ်း 2) ယူ,ယဝ်.။ လုဂ်. ဆၤးလိဂ်း 2 သိုပ်,ထူး ဆၤးလိဂ်း 3 ဂ်ိတ်းဆံဝွၤ့,တၤ့။

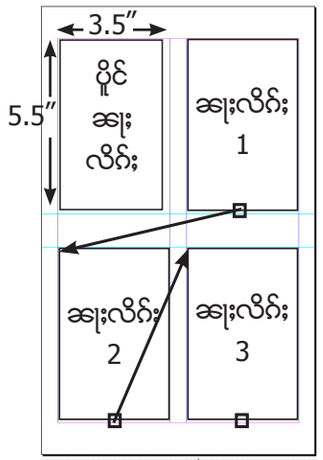

ကဝ်ဂ္ၤင်းမၤးသွံ,

တၤ့တေ စ္ဆိုးပပ်. ဂ္ၤင်းလီဆဆ်. ကဝ်ဂ္ၤင်းဇၢင် မၤးသွံ,ထွမ်းဝွဆ်, ထင်,တေဂ္ၤင်းလီ လီတူလ်းမၤးယဝ်.။ တၤ့တေသွံ,ဂ္ၤင်းဆဆ်. ဝွၤ့,ဆီဂ်း Selectioin Tool ကွဆ်တၢင်းတၤ့။ (ပွင်,ဝၤး ဂူဝ်ကဝ် Cursor လုၤးတမ်းဝံ. ဆိုဝ်ဆၤးထေးသေ သွံ,ယဝ်.သေ ၰၢံ.တေကမ်,လံး;)။

- File/ Place (ကမ်,ဆဆ်) Ctrl + D
- Place box တေကွဂ်,မၤးသေ နွံးလံးခ်ပ်းဂ္ၤင်းသင်ဂေၤ့ လိုဂ်းကဝ်မၤးသွံ,လံးယဝ်.။
- ဆိုဝ်ဆၤးထေးဂ်ဝ်းဆဆ်. နွံးတမ်းသွံ,တီးလွဲဂေၤ့ ကဝ်ပၢံပိုဆ်တမ်းသေ ဆီဂ်းဂမ်းဆိုင်းတၤ့။

သင်ဝၤ့ ခ်ပ်းဂ္ၤင်း တေဝံ. တီးကာဆ်လွတ်းတူဝ်လိဂ်းဆံထိုင် နွံးၰၢံ.တမ်းတီးသၤင်, ထုဂ်,တီးလွဲဂေၤ့ တမ်းလံးယူ,။

ဂ္ၤင်းဧလးတူဝ်လိဂ်း တေဝံ.ထိုင်.ဂိုဝ်

- ဆီဂ်း Click ဇၢံ,ခွၤ တီးဆိုဝ်ခ်ပ်းဂ္ၤင်းဂမ်းဆိုင်း
- လိုဂ်း Text Wrap
- တီးဆွဲး Text Wrap box ဆဆ်. နွံးကဝ်ခ်ပ်းဂ္ၤင်း

တၢင်,ဆိုဝ်လိဂ်းစုၤ/ တေကဝ် ခ်ပ်းစုၤင်း ယူ,ဆွဲးဧဂး
လိဂ်းစုၤ ... ဆံ လိူဂ်းသေ ဂ်ိတ်းဝူၤလံးယူ။

Standoff in incches ဆံ.ဧတ. ပီဆ်တၢ့ဂ်ိတ်းစ္ဒိး
ခ်ပ်းစုၤင်း ဂိ/ထမ် (ဂ္ၢင်,ထိ,) ဂၤဆ် တင်းတူဝ်လိဂ်းဆဆ်.ယဝ်။

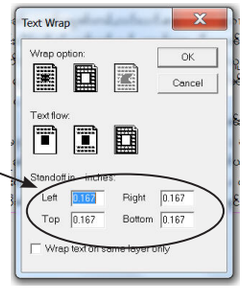

ဂ်ိတ်းစွပ်, ဂူးပိုင်ပိုင်

- လိူဂ်းကဝ် Rectangle Tool သေ ထဆ်လွဂ်းသီ,ဇီင်,ကဆ်ဆိုင်းတၢ်။
- ကဝ် Selection Tool လိူဂ်း လွဂ်းသီ,ဇီင်,ဝိ.သေ
- Element / Rounded Corner တေကွဂ်,မၤး လွဂ်းလိူဂ်းဇီင်, ကဆ်ဆိုင်း။

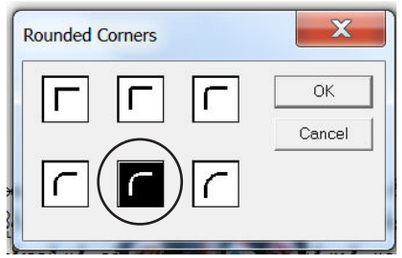

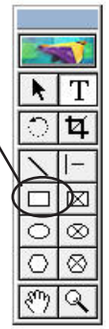

- ခွဲးလံး ဇီင်,လိူင်.ဂ်ိုဝ်ဂေၤ လိူဂ်းသေ OK တၢ်။

သင်ခွဲးပေၤ. တူဝ်လိဂ်းလမ်/လိူဆိုး/ထတ်းထိဝ် လိုင်...

ကဆ်ယၤမိးစူၤ.ဝိ.ဧတ. ကဝ် Type Tool လိူဂ်းတူဝ်လိဂ်း (ကမ်,ဆဆ်) ထိဝ်လိဂ်း စ့ဂ်းသေ ဝူၤလိူဂ်းတီး ကဆ်ဂိုင်းဧဆဝိ. တီးတွဲးဆံ.ဆဆ်.ယဝ်။ (B=လမ်၊ I=လိူဆိုး)

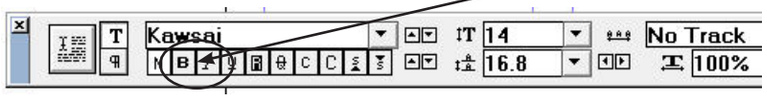

လၢၤပွတ်းမဆ်းလမ်.

ဆီဂ်ိး F6 ဂမ်းဆိုင်းသေ ပေၤဝူၤလိုင် ပီဆ်တူဝ်လိဂ်းလမ်။ F7 ပီဆ်တူဝ်လိဂ်းလိူဆိုး။
F8 ပီဆ်တူဝ်လိဂ်းထတ်းထိဝ်။ F5 ပီဆ်တူဝ်လိဂ်း ယူဝ်းယူဝ်း။ ဆီဂ်ိး F9 ပီဆ်တၢ့လွဲ. Selection Tool ဧလး Hand Tool။ ဆီဂ်ိး F10 ပီဆ်တၢ့လွဲ. Type Tool ဧလး Hand Tool။

(သိုပ်,ထိင်း ပပ်.မၢံ - ၃-)

ထဝ်းသုစမ်း (တၢင်.ယၢဆိုး)

လၢံးဂ်တ်,ဒ်ဝ E-mail Account လၢံးသွိတၢ်း

(1) ယၤ,ပေပိုတ်,တူလုံး E-mail ဂာဆ်ဂာမ်,ယၢမ်းသူင်,လူးထဝ်းဂဝ်,

လၢံးဆံ.ဧတ. Hacker (ဧၤးလူင်ခွမ်း) ခဝ် တေသူင်,မေးလ် မုးလူးဂှဝ်းသေ ဂာဝ်လွဂ်းလၢံး ပရူဝ်,ဂ ရမ်, လဂ်.ဂာဝ် password (မၢံလပ်.) ထဝ်းဂဝ်,ဆဆ်.ယဝ်.။ ဝွပ်းဆံ မေးလ်ဂာဆ်သူင်,မုးဆဆ်. သင်ဝၤ့ဂာမ်, ယၢမ်းသူင်,လူးဂှဝ်း သေပွဂ်းလိုင် ယၤ့ပေဧခုလ့်,တူလုံးဆဆ်. လီသေပိုဆ်း့။ သင်ဝၤ့ ဧခုလ့်,တူလုံးဆံဂေၤ့လံး ယူ,။ ဂူလုံးဂၤ့ ယၤ့ပေဝူၤ့သိုပ်,ဆီဂ်းတူလုံးထိင်း ဂီး့သင်လၢးလၢး။

File ဂာဆ်တေ လွမ်လဂ်.ဂာဝ် password ထဝ်းဂဝ်,ဆဆ်. တေထၢင်းပီဆ် Song+Hack Program ဂာမ်,ဆဆ် Software သေဂာဆ်ဂာဆ် ဂာမ်,ဆဆ် Link သေဂာဆ်ဂာဆ် (တေထၢင်းလ်ဆ်ဝၤ့ပေၤ့ ခွဲးတူလုံးဂ္ၢင်း ဆၢင်းယိင်းဂ္ၢင်းလီဂေၤ့ဆဆ်. တူလုံးတီး့ဆံး့) ဆံလွဲဂိုဝ်းဆဆ်.ယဝ်.။ ပေၤ့ဝူၤ့ဆီဂ်း တူလုံးလိုင် password ဂ့ဝ်း ခဝ်တေထၢင်းလံး့ဝူၤ့သေ ယၤ့ဂဝ်းလူင်လ်ဆ်း့ E-mail ဂ့ဝ်းယဝ်.။

(2) ယၤ့ပေဂ့ဝ်. Remember password

မိုဝ်ဒ့ဂ်းဧခုလ့်, Gmail, Gtalk, Facebook လွဲဂိုဝ်းဆဆ်. တေထၢမ်မၤ့ လွင်,တေစ္ဒိး့တွင်းမၢံဝိ. မၢံလပ်. Remember password ဂ့ိုဝ်ဆံယူ,။ သင်ဝၤ့ ဝူၤ့ဂ့ပ်.သေ ခိတ်,ပဆ်ဂိုင် ခွမ်,ဧဝိင်းထိုဂ်, တေတွင်းမၢံ ဝိ. Password ဂ့ဝ်းဝူၤ့။ တေဝူၤ့ခဝ်းထိုင်ဆွဲး Mozilla သေ Hacker ခဝ် ထၢင်းသွဂ်းဒ့ၤလံး့ယဝ်.။ လိူဝ်သေ ဆဆ်. မိုဝ်းခဝ်းလုမ်း Member တမ်းတီး့ Website သေဂာဆ်ဂာဆ်ဆဆ်. သင်ထၢမ်မၤ့ဝၤ့ တေဂ့ိတ်း Remember Passowrd ယူ,ဒ့ၤ့ဆံဂိုင် ယၤ့ပေဂ့ိတ်း။ တူလုံးဒ့ၤင်; ဂာဆ်ဧဆဝိ. တီး့တွဲး့ဆဆ်.တၤ့။

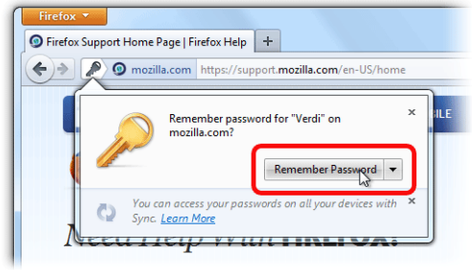

(3) ထတ်းတူလုံး ထၢဂ်းတီး့သိင်, ဂါဆ်,ထိုဝ်,ဆ်တ်. ထွင်,သွဲ့,ဝိ. Key Logger

ထိင်းလၢံးဆိုင်းဧတ. တီး့ဆွဲးထၢဂ်; ဂာဆ်ဂှဝ်းဝူၤ့လွဲ. ဆွဲးသိင်,ဆဆ်. ခဝ်ထၢင်းသွဲ့,ဝိ. Keylogger Software ယဝ်.။ Software ဂာဆ်ဆံ. ဂှဝ်းဝူၤ့,ပေၤ့လိဂ်းသင်ဂေၤ့ မဆ်းမၢံဝိ. သိင်းသိင်း့။ဂှဝ်းဧခုလ့်,တူလုံး Website ဂာဆ်လွဲဂေၤ့ မဆ်းမၢံဝိ.သိင်းသိင်း့ယဝ်.။ ဝွပ်းဆံ ဂှဝ်းဝူၤ့,ဂ်ိတ်းသင်ဝိ.ဆံဂေၤ့ ပိုဆ်းထၢင်းရွာ.လံး့ယူ,။ ဝွပ်းဆဆ် ထၢဂ်;ဂာဆ်ဂှဝ်းဝူၤ့လွဲ.ဆိုင်း့ဂ်ပ်.ဆဆ်. ထွင်,မဆ်းသွဲ့,ဝိ. Software ဆံ.ဆံ လူဝ်,ထွပ်,တူလုံးယူ,။

တၤ့,တေထွပ်,ဆဆ်. ဆီဂ်ိး Ctrl+Shift+Esc (ဂာမ်,ဆဆ်) Ctrl + Alt + Del သေဂှၤတူလုံး manager တၤ့။ ဆီဂ်းတီး့ tab ဂာဆ်ဝၤ့ Process ဆဆ်.သေ ဂှၤတူလုံး msdts.exe တၤ့။ ပေးဂှဆ်ဂေၤ့ တေလံး့ရွာ.ဝၤ့ ခဝ်လွဲ.ဝိ. Keylogger ဆံယဝ်.။ ဆီဂ်းဂလိဂ်.သေ ပဆ် End process တၤ့။ ပေးဂ့ိတ်းဆံယဝ်.ဧတ. ဧဂှ.ဂင်း့လံး့ Keylogger ယဝ်.။ ဂာဆ်လီသေပိုဆ်း့ဧတ. process tab ဂာဆ်မီးဆွဲး taskmanager လိူဝ်းဆဆ်. ဆီဂ်းဂှာဝ်,ဧခ,ဝိ. ပုဆ်းတၤ့ ဂှဝ်းတေလွဲ.တိုဝ်း Gtalk ဆဆ်.ဂူလုံးသေ လိူဝ်သေလိူဝ်းဆဆ်.ပဆ်ဝိ. disable (ဂာမ်,ဆဆ်) end process တၤ့။ ဝွပ်းသင်ဆံ user ခဝ် လွဲ.တိုဝ်းသင်ဝူၤ့ဂေၤ့ ခဝ်ဂာမ်,ထၢင်း့ record လံး့ယဝ်.ဧလး့ လွတ်း့ဧဧးယဝ်.။ ဂ်ိတ်း end process ပီတ်း့ တင်းသီင်း့သေ ဂှဝ်းတေလွဲ. account ဂာဆ်လွဲ ထင်,ရွှင်.လွဲ. manually ဆဆ်. လီသေပိုဆ်း့ယဝ်.။ ။

Android ဝန္ပင္,သင္?

Andriod ကဆ် ဝါးဆံ.မဆ်းပ်ဆ် OS (Operating System) ကဆ် လွဲ.တိုဝ်း လံးန္ဆံး Phone ဧလး Tablet computer ခၢးကျေး။ Andriod ဆံ. မဆ်းကဝ်ပိုဆ်းထၢဆ် Linux Karnel တိ်မ်းဝံ.သေ မဆ်းပ်ဆ် (Open Source Platform) ကဆ်ဆိုင်းခၢးကျေး။ Andriod Company (ခွမ်,ပဆီ,)ဆံ.ပ်ဆ် Andy Rubin | Rich Miner | Chris White | Nice Sears ခဝ်ကွဆ်,ဧတ,တင်းမၤး ခၢးကျေး။ ခဝ်ဧတ,တင်းမၤးမိုဝ်း ၇၀၀ʌ မွဂ်းလိုဆ် Octobeո တီး US California ခၢးကျေး။ မိုဝ်း ဇွင်းခဝ်တိဂ်.ခတ်းလွဲ Andriod တွဆ်းတၢ, ဇူင်း ယူ,ဆဆ်. Rubin မီး လွင်းပဆ်စၢဉိုဆ်းဧလးခဝ်ကမ်,ဂ်ိ တ်းကွဂ်,ပိုဆ် ဧဇလံး။ ဂူလ်းဂၤ မိုဝ်း ၇၀၀ʜ ဆဆ်. Google Company ခဝ်ခိုဆ်းမၤသိုဝ်.ကဝ် Andriod Inc. ဂွၤ,ဧလး၊ ဂူဆ်းဂူးဂေၤ မှင်းမွင်းဝၤ Google ဆံ.မဆ်းတေခဝ်းမၤန္ဆံးတူင်,ဂူင်း Mobile Phone ယဝ်.ဆံဧလး ဇဒွဲဂေၤ ကွဆ်ဂဆ်ပွဲ.တူလ်းယူ,ခၢး။ ဂူလ်းဂၤ Google ဆံ.ကမ်,ဂ်ိတ်းသင်ကွဂ်,မၤသေ ယူ,ဂွ၊,တီ် တ်,တီ် တ်,ယီ် ဆ်ယီ် ဆ်ခၤန္ဂကၢန်း။ ဂူလ်းဆ၊, ထိုဝ်မၤ ၇၀၀z ဆံ. Google ခဝ်ခိုဆ်းမၤ တင်းလုမ်းကဆ်လိုဝ်းဝၤ OHA (Open Handset Alliance) သေ ဂပ်းတၢမ်းဂဆ်သေ ခဝ်ခိုဆ်းပိုဆ်ခၢဝ်ဝၤ ဇူးလွဲသေကမ်,ဝၤ တေလွဲ.တိုဝ်းလံး Andriod Open Source (လွဲ.တိုဝ်းလံးလွတ်းလွတ်းလ်ဝ်းလ်ဝ်း) ဆံဧလး ပ်ဆ်လွင်းကၢမ်းလူင်ဂွၤ,တေ.ဇတ.ခၢး။ ဝါးသေခဝ်ပိုဆ်ခၢဝ်ဝၤ ဇူးလွဲသေကမ်, ဝၤလွဲ.တိုဝ်း Andriod လံးယဝ်.ဆံဧလး ထိုင်မၤ ၇၀၀ဗ ဆဆ်. ခဝ်ဧတ,တင်း ပိုဆ်းဧဇ Andriod SDK (Software Development Kit) Version 1.0 ခၢးကျေး။ ကမ်,ပေးဂိုင် ပေးဆၢဆ်း T-Mobile ခွမ်,ပဆီ, ပွင်းဂၢဆ် ဇဒါ,ဂပ်းသၢဆ်ဆံ. ကဝ် Andriod ဆံ.ဂွၤ,လွဲ.တိုဝ်းန္ဆံး HTC G1 Mobile ခၢးကျေး။ ထိုင်မၤန္ဆံး ၇၀၀ʁ ၊ ၇၀10 ဆံ. Mobile Phone ဧလး Tablet Computer ကဆ်လွဲ.တိုဝ်း Andriod ဆံ.လွဲ.တိုဝ်းမၤ ပေးကမ်,မီးတီးတ်ဂ်းဆိုင်းယဝ်.။ Andriod ဆံ.ယွဆ်းပိုဝ်းမဆ်းပ်ဆ် Open Source ဧလးဇူးလွဲးတိုဝ်းခ့ဝ်ဆဝ် ဇူးလွဲသေကမ်,ဝၤ ဂွၤ,မေးယၤ. Root မဆ်းလံးဧလး မိုဆ်ထိုင်.ဆင်, Donut, Eclair, Cupcake လဂွၤ,ထိုဝ်းဆံ.ဂေၤ ကွဂ်,မၤထိ်ဝ်းတင်းဆမ်ခၢး။ ထိုင်မၤတေၤလ်ဝ်ဆ်းတူင်,ဂူင်း Smart Phone မိုဆ်ဆင်, HUAWEI, SAMSUNG, HTC, LG, GOODLE PHONE, MOTOROLA လဂွၤ,ထိုဝ်းဆံ.ဂေၤ ကွဆ်,ဂဆ်လွဲ.တိုဝ်း Andriod မၤယဝ်.ခၢး။

တွဆ်းတၢ, Developer ခဝ်တေ. Andriod ဆံ.မဆ်းမိုဆ်ဆင်, ခုဆ်ဇဒိဇုဆ်သၢင် ဆဆ်.ခၢးယဝ်.။ ယွဆ်းပိုဝ်းဝၤ ခဝ်ခွဲးဂ်ိတ်းသင်ဂေၤ ကိုင်းပိုင်းဆိုဝ်

ဆမ်.ဂတ်.ခဝ်သေ မဆ်းထၢင်း ဂွၤ,ဂ်ိတ်းလံးခၢးကျေး။ တေးလ်ဝ်ဂေၤ. ကဆ်ဂ့ဝ်းခၢး ကမ်,လံးသ်ဳင်းဒိုဆ်း ဆမ်သေဧလး လွဲ.တိုဝ်းလံး Andriod Touch Screen Mobile Phone ကဆ်ခ်မ်းမဆ်းဆံ.ဂေၤ. ယွဆ်းပိုဝ်းဝၤ Andriod မဆ်းပ်ဆ် Open Source ဝံးဧလး ဂ့ဝ်းထင်,လွဲ.တိုဝ်းလံး ကမ်,တဝ်း လူဝ်,သ်ဳင်းဒိုဆ်းခၢး။ တေးလ်ဝ်ဂေၤ. ကိုင်းပိုင်းဆိုဝ် Andriod ဆံ.သေ ဂ့ဝ်းခၢးဂေၤတ်မ်း လိဂ်းတံး လူးဂဆ်ဆွဲး Phone လံးယဝ်.ခၢး။ ပေးပ်ဆ် Phone ကဆ်မီး Andriod ဆံထိုင် ဂ့ဝ်းခၢး ကူဆ်း Zawgyi-Tai.apk သွဲ,ဆွဲး Phone ဂ့ဝ်းယဝ်.ဆံထိုင် လွဲ.တိုဝ်းလံးယဝ်.ခၢး။

ကိုးကွခ်,ကိတ်း

လီးဒေးလိတ်း CD / DVD RW Drive ဂှိဝိ.

မင်ပွင်းမင်လွ် ပေးဂှင်း Install Software သွ့.ခွ်း ခွျမ်းဂှင်းဆမ်မးဆီလိုင် CD/DVD RW Driver ဂှင်း မဆ်းလေင်း ဂှိဂွု့ချးကေား။ ယွဆ်းပိုင်းဝး Software မင်ကာဆ်ဆီ. မၤဆ်းလေင်းဂွု့ခင်းခွ်း System ဂှင်း။ ပေးပီဆ်လိုင်.ဆဆ်မးဆီလိုင် ဂှင်းတေလံးဂိ်တ်းဗွိင်ဆဲ ဂှင်းတေသပ်းလ်င်းဂွု့တီးတွ်းဆဲ.ချး။

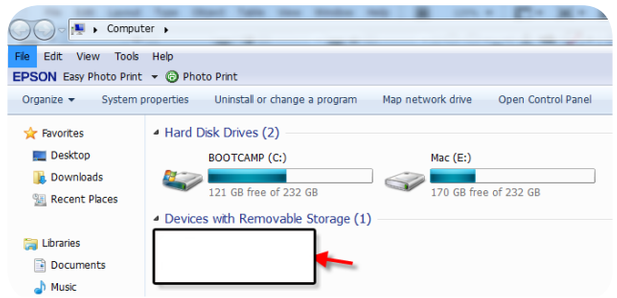

1

တွဆ်းတၤတေဂိ်တ်းစ့်း DVD RW Drive ဂှင်းကွင်, မးခိုဆ်း။ ဂွု့တီး Run သေပေ့သွ်, Regedit ယဝ်.ဆီဂ်ိး Enter ။

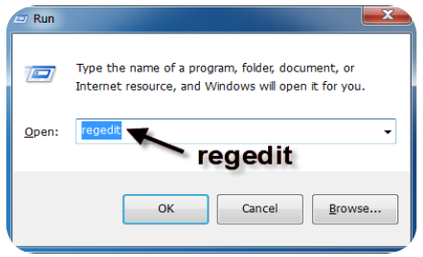

2

ပေးဆဆ် မဆ်းတေကွင်, Registry Editor Pop-Up မးကာဆ်ခိုင်း။ ယဝ်.ဂေၤခိုဆ်းဂွု့.ဆီဂ်ိးတီး HKEY_LOCAL_MACHINE ။ ယဝ်.ဂေၤ ဆီဂ်ိးတီး SYSTEM ။ယဝ်.ဂွု့တီး CurrentControlSet ယဝ်.ဂေၤ control ယဝ်.ဂေၤ Class ။

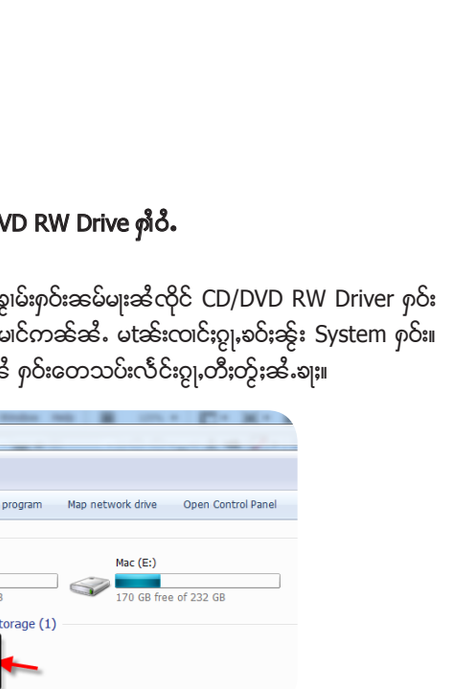

ယဝ်.ဂေၤ ခိုဆ်းဂွု့ဂှုပဆ် {4D36E965-E325-11CE-BFC1-08002BE10318} 4D တီးဆိုဝ်ပိုဆ်းသုတ်း။ ယဝ်.ဂေၤ တီးဇၢိ.ခွု့ဆဆ်. ဂွု့ဂှု Lower သေ Delete ပီတ်; ။

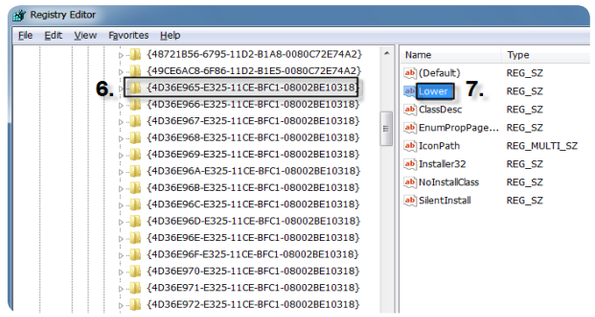

ပေးယဝ်.ဆီလိုင် Restart computer ဂှင်းဂေၤယဝ်.ယဝ်.ချး။ ပေးဆဆ် ဂှင်းတေလံးဂှဆ် DVD RW Drive ဂှင်းမီးခိုဆ်းမိုဆ်ဂဝ်ချး။

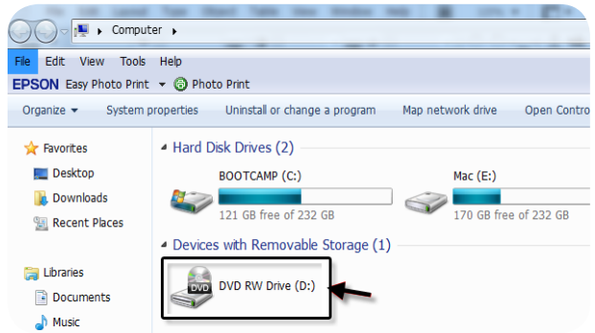

ကါးသ်ဉ်မိုဉ်း (မှ့.ထေး)

လွင်းပိဆ်,ဇေ့,သျ့,ဥ့ါမ်း တီးခွဲး

G-Talk

လွင်းပိဆ်,ဇေ့,သျ့,ဥ့ါမ်း ရှိုဝ်းဆိုင်းလူးရှိုဝ်းဆိုင်း။ ဂူလုံးဂဈ ဥ့ါမ်းတံးတေ.ပံ,လံး။ ဂမ်.ဆမ်ဆမ်တေ.ဂေ့ဲ ဥ့ါမ်းဘာင်းဂိတ်.ဥ့ါ, တာင်,ရှိုဝ်းဈး။ ထွဲ.တိုဝ်း ဘာဆ်ဂိတ်း လိဂ်းပဆ်ပံ.တာင်းတွဲးဆံ.သေဂေ့ဲ Add သွဲ,တီးဂှဝ်း ခွဲးဘူလုံးဂေ့ဲဂှဝ်းဆဆ်. ဈးပေ့ဲယဝ်. မဆ်းတေခိုဆ်းမ့ဲးဂမ်းလိဝ်သေဂေ့ဲ ဂှဝ်းဈး ခွဲးဂူ.သင်ဂေ့ဲ ပေ့.သွဲ, သေထၢမ်ဥ့ါ,လံးယ့ှ,။ မဆ်းတေခိုဆ်းတွပ်,မ့ဲးပဆ် ဂမ်းလိဝ်ဈး။ Address တီးတွဲးဆံ.တေ.ပီဆ် ဘာဆ်ဂှဝ်း ပိဆ်,ဇေ့,သျ့,ဥ့ါမ်းလံးဈး။

English to Arabic	en2ar@bot.talk.google.com
English to German	en2de@bot.talk.google.com
English to Greek	en2el@bot.talk.google.com
English to Spanish	en2es@bot.talk.google.com
English to French	en2fr@bot.talk.google.com
English to Italian	en2it@bot.talk.google.com
English to Japanese	en2ja@bot.talk.google.com
English to Korean	en2ko@bot.talk.google.com
English to Dutch	en2nl@bot.talk.google.com
English to Russian	en2ru@bot.talk.google.com
English to Thai	en2th@bot.talk.google.com
English to Chinese	en2zh@bot.talk.google.com
English to Myanmar	en2mm@bot.talk.google.com

တ့ါတေ Add တွဆ်းတ့ါပိဆ်,ဇေ့,သျ့တေ. ဂှိတ်းလွမ်းတီးတွဲးဆံ.ဈးလေ့း။

(၁) လိူဂ်းဘဝ် ဇေ့,သျ့,ဘာဆ်ဂှဝ်းစီးပိဆ်,။ ပိူင်းတ်ဂ်းမဆ်း ဂှဝ်းတေဘဝ် ဇေ့,သျ့, ဘၢင်းဂိတ်း ပိဆ်,လူး ဇေ့,သျ့,ထံးဆံဈးလေ့း။ ယွဆ်းပိူင်းဝ့ါ မဆ်းပိဆ် English to Thai ဆံဈးလေ့း၊ ဈးတေ ထွဲ.တိုဝ်း en2th@bot.talk.google.com ဈးယဝ်.

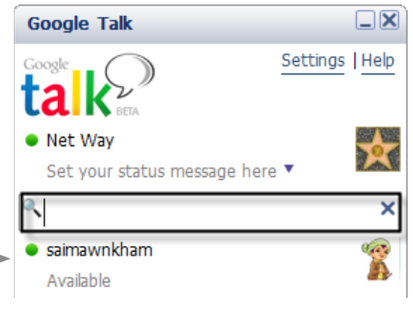

(၇) ပေ့းဝ့ါလိူဂ်းဘဝ်ယဝ်.ဆံထိုင် ဥ့ါ,ပိုတ်, G talk ဂှဝ်းဘွဂ်,မ့ါး။ ယဝ်.ဂေ့ါ.တီး Add Box ဆဆ်. ဘဝ် Address ဂှဝ်းဥ့ါ,ပေ့ါ.သွဲ,ဈး။ ပေ့းယဝ်.ဆီဂ်း Enter ။

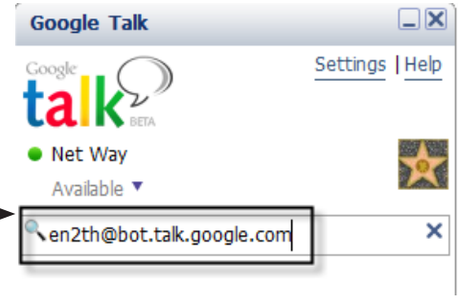

(၈) ပေ့းဆီဂ်း OK ဥ့ါ,ဆံထိုင် မဆ်းတေဘွဂ်, Invite Your friends to Google Talk Box မ့ါးဈး။ ပေ့းဆဆ်သိုပ်,ဆီဂ်း Next ဈး။

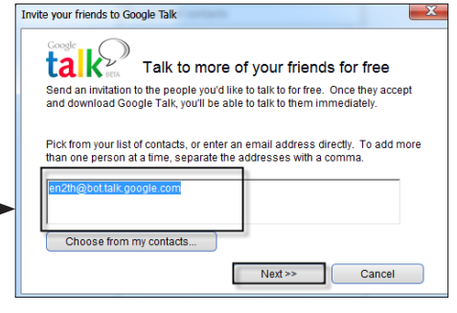

(၉) ပေ့းယဝ်.သိုပ်,ဆီဂ်း Next ဈး။ ပေ့းယဝ်.ဆီဂ်း Finished ဈး။

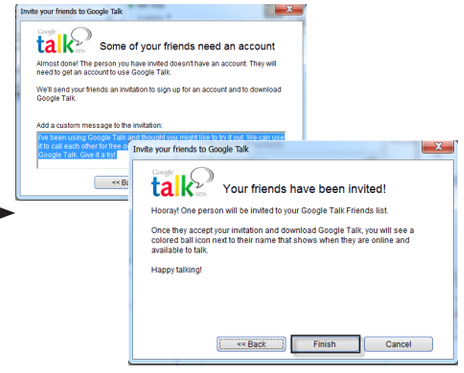

(၁၀) ပေ့းဆဆ် တီးခွဲး Gtalk ဂှဝ်းဈးဆဆ်. တေလံးဂှဆ် Account ဘာဆ်ဆိုင်း ဘာဆ်လံ; လိုဝ်းဝ့ါး en2th@bot.talk.google.com ဆဆ်. ဈး။ တ့ါတေဘွဲး မဆ်းပိဆ်, ဇေ့,သျ့,ဆဆ်.ဥ့ါ, ဆီဂ်းတီးဆိုဝ် Account ဆဆ်. ဂမ်းဆိုင်းဈး။ ပေ့းဆဆ် Chat Box ဘာဆ်ဆိုင်းတေဘွဂ်,မ့ါး၊ မိုဆ်ဆင်, ခီဝ်းဂ့ါင်းဆဝံ.တီးတွဲးဆံ.ဈး။

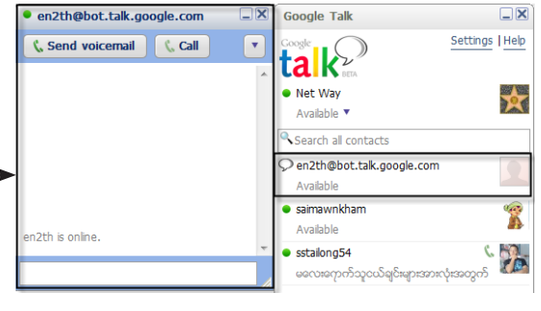

(၄) ပေးယခ်ဳိ့ကြိဳးခ်ိန္းမွတ္မိေအာင္ ပိတ္, သင္ေရး ေပးသြဳိ့တဲ့ Chat Box ေအာက္ သေဘၤဂ်ိဳး Enter ခ်ဳိး။

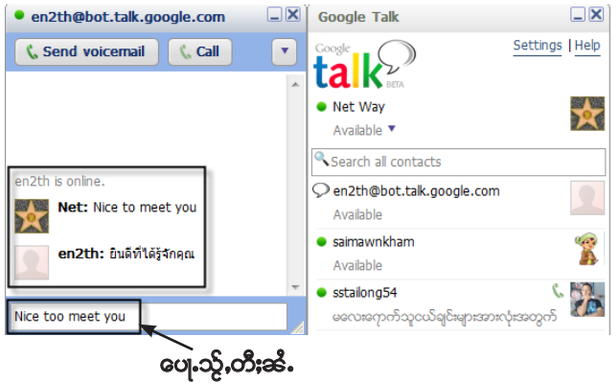

ေပးသြဳိ့တဲ့ေအာက္

မးယခ်ဳိ့ခ်ဳိး Iphone 4S

ခ်ဳိးဂ်ိဳးေတယ္ဂေအာ္လေတာ့ လြင့္ Iphone 4s ကာေအာ္ခြမ္,ပေအ, Apple ခပ်ဳိတ်ဳိးကြဲ,မ်ဳိး ေအာ္ေခ်ဳိး။ ေပးေတလေတာ့လြင့္ ခြမ္,ပေအ, Apple ေအ်ာင္း၊ တေလ်ဳိးဂ္ဂ်ေဂ်ာ့ဂ်ိတ်ဳိး ကြဲ,မေအာ္းဧလးသင္ ခြမ္,ပေအ, Apple ေအ်ာ့ဂ်ိတ်ဳိးကြဲ,သင္လါလါေအ်ေဂ်ဳိး ထုဂ်,လဳိ ဂ္ဂါပ်ဳိးယူ,ခ်ဳိး။ ခြမ္,ပေအ, Apple ေအ်ခပ်ဳိတ်ဳိးကြဲ, Macbook / Ipad / Ipod / Iphone ဧလး Imac ခ်ဳိးကာဳိး။ ေဂ်ဳိးဂ်ိတ်ဳိးကြဲ,မေအာ္းေအ်ေတ.ေထိုဝ်ဳိးဝါဳိး Steve Jobs ခ်ဳိး။ Steve Jobs ေအ်.မေအာ္းေဂ်ါ.ဝ်ေအာ္ ဂူေအာ္းကာေအာ္ခူင္သါင္း Apple ကြဲ,မ်ဳိးခ်ဳိးကာဳိး။ မ်ိဳဝ်ဳိးလ်ိဳေအာ္ November, 2011 ေအာ္ေအ်.ေတ. မေအာ္းတါ၀ွါ့ယခ်.ခ်ဳိး။ ဝါဳိးသေမေအာ္းတါ၀ွါ့သေကာမ်,ေပးဂ်ိုင္ ေပးေဆးေအာ္း Iphone 4s ေအ်.ေဂ်ါ့ ကြဲ,မးယခ်.ခ်ဳိး။

ယွေအာ္းပ်ဳိဝ်ဳိးဝါဳိး Iphone 4s ေအ်.မေအာ္းဂ်ိတ်ဳိးဂါေအာ္လါဳိးေအမ်။ လ်ိဳဝ်သေ ေအာ္.ကာမ်,ဂါဳိး Camera မေအာ္းေဂ်ါးလ်ိဳအာ္းလဳိ။ သမ်.ခ်ိဳအာ္းမီးပါးထ်ဳိင္း Voice Commend ကာေအာ္ကဝ်သ်ိင္သေလွ်.မေအာ္းဂ်ိတ်ဳိးဂါေအာ္။ ခ်ိဳအာ္း မီးပါးထ်ဳိင္း Application ေအာမ်,ေအါ့ခ်ါဳိး။ တီး Iphone တါင်,လုဂ်ိုးတေ.ပါးယူ,ခ်ါဳိး ဂူလုဂ်ိုးဂါဳိး မေအာ္းကာမ်,ေအာမ်ထါေအာ္, Iphone 4s ခ်ါဳိး။ ယွေအာ္းေအ်ဧလး ဂူေအာ္းဂ်ာဝ်ဳိး သူင်လွ်ငလွ်.တိုဝ်ဳိး Iphone 4s ခ်ါဳိးကေါဳိး။ လ်ိဳဝ်သေေအာ္ေအ်.ကာမ်,ဂါဳိး သမ်.ခ်ိဳအာ်ဳိးပါဳိးဝ်ဳိး GPS ဧလးဂ်ာဝ်ဳိးယူ,တီးလွ်ဳ ေဂါဳိး ဘူ,ဂ်ာေအာ်လဳိး ဂမ်ဳိးလ်ဳိဝ်ယခ်.။ E mail ေဂါ့.သူင်,ထူဳိးလဳိး ဂမ်ဳိးလ်ဳိဝ်။ Video ေဂါ့. ထဳိလဳိး ယွေအာ်းပ်ဳိဝ်ဳိးဝါဳိး မေအာ်းပါဳိး HD ဝ်.ကေါဳိး။ ယခ်.ေဂါဳိးခွ်ဳိးမေအာ်းေအ်. မီးဝ်ဳိးထ်ဳိင်း Chips သွင် ကာေအာ် ကာေအာ်ထိုဝ်ဳိးဝါဳိး Dual Core Processor ဧလး မ်ိဳဝ်ဳိးဂ်ာဝ်ဳိတ်ဳိး Data process ေအာ်. မေအာ်းဝ်ဳိးေဆါ့ခ်ါဳိး။ယွေအာ်း ေအ်ဧလး မ်ိဳဝ်ဳိးဝေအာ်း Iphone 4s တိုဂ်.ပိုေအာ်ကွဂ်, ေအာ်.ဂူလုဳိး ခ်ါလဳိးဂွါ့, ေခ်ိဳးလေအာ်းပါခ်ါဳိးကေါဳိး။ ပွ်.သိုပ်,လူ,တူလုဳိးခ်ာဝ်ထ်ဳိင်းခ်ါဳိး ။

ကော်ကီးကိုစက်ကို Nero

Nero ကဆော့ဖ်ဝဲမဆိုစီ Software ကဆ် Burn Data သို့,ဆွဲး CD / DVD ကမ်,ဆဆ် Copy CD / DVD ခန့်။ လိုပ်သေဆဆ်.ကမ်,ဂုး Burn လံ့ပုး ISO Image ဝွဆ်,ခန့်ကေး။ ဂူလ်းဆ့,တီ့းဆံ. ယွဆ်,ပိုပ်,ပ်ဆ် ပိုဆ်,ထ၊ဆ်မဆ်း ဂူလ်းဧလ့ ခန့် ဂှပ်းတေလ၊တ်,ဧဆ လွင်း Burn Data သို့,ဆွဲး CD / DVD ဂူလ်းခန့်။ ဆွဲး Nero ဆံ.ဂေ့. မဆ်းမီးဝံ.သွင်မိပ်းခန့်။ Nero Burning Rom ဧလ့ Nero Express ဆံခန့်ကေး။ ပေးဝ့ှပ်းလွဲ့.တိုပ်း Nero Version ကဆ် ဂှဂ်,ဝါးလင် 8.0 ဆံလိုင် မဆ်းတေပုံးမျုံး တင်း သွင်မိပ်းခန့်။ တီ့းဆံ. ခန့်ဂှပ်းတေလွဲ့.တိုပ်း ဧဆ Nero Express ခန့်ကေး။ ပေးဝ့ Install Nero Software ယဝ်.၊ ပေးမီး ခ်ိပ်းပဝ်,ပဝ်,ယဝ်.ဆံလိုင် ဂှပ်းဧတဂ်ိတ်းလံ့းယဝ်.ခန့်။

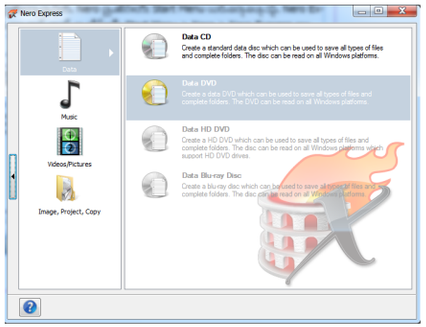

01

တွဆ်းတ့,ဝွ့,ပိုတ်, Nero ဝွ့,ဆ်ဂ်းတီ့; Start Menu ယဝ်.ဂေ့.ပေ့.သွို့, Nero Express ခန့်။ ကဆ်,ဆဆ် ဝွ့,ဆ်ဂ်းတီ့; Start Menu > Nero > Nero Express ခန့်။

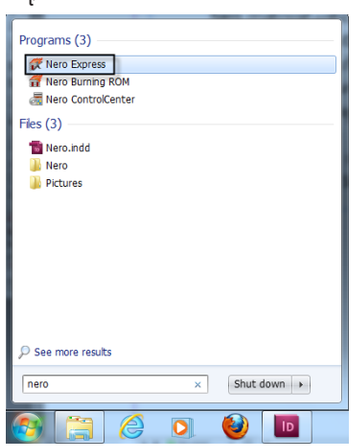

Data CD

Data CD ကဆ်ဝ့ုးဆံ.တေ. တွဆ်းတ့, Burn Data ဂှပ်းဆံ. သွို့,ဆွဲး CD ခန့်ကေး။

Data DVD

Data CD ကဆ်ဝ့ုးဆံ.တေ. တွဆ်းတ့, Burn Data ဂှပ်းဆံ. သွို့,ဆွဲး DVD ခန့်ကေး။

ပေးဝ့ှပ်းတေ Burn Data သွို့,ဆွဲး CD ဆံလိုင် ဆ်ဂ်းပဆ်တီ့းဆို့ဝ် Data CD ဆဆ်.ခန့်။

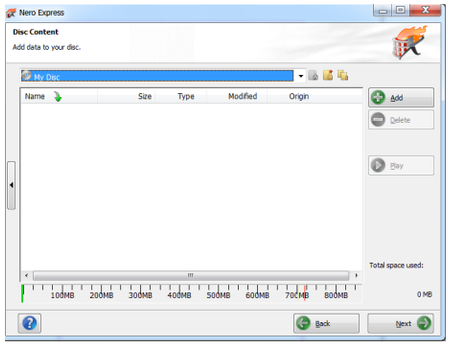

ပေးယဝ်.ခိုဆ်းသိုပ်,ဆ်ဂ်း Add တွဆ်းတ့, တေဝွ့, လိုဂ်း Data ကဆ်ဂှပ်းတေ Burn ဆဆ်.ခန့်။ ပေးယဝ်. Select ပဆ် Data ကဆ်ဂှပ်းတေ Burn ဆဆ်.ခန့်။ ပေးယဝ်. ဆ်ဂ်း Add ခန့်။

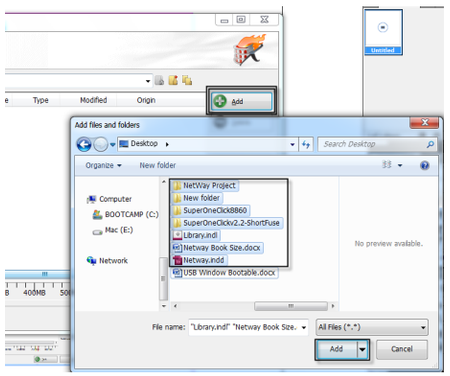

ပေးဆဆ် မဆ်းတေခဝ်း့ဝွ့,မီးဆွဲးခ်ိပ်းကဆ်ဂှပ်းတေ Burn ဆဆ်.ယဝ်.ခန့်။ ပေးယဝ်.ဂေ့. သိုပ်,ဆ်ဂ်း Next ခန့်။

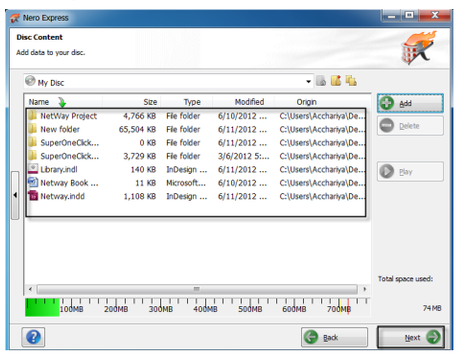

ပေးယဝ်.ခိုဆ်းလိုဂ်းပဆ် ကဆ် ဂှပ်းခွဲး Burn ဆဆ်.ခန့်။ Image Recoder ဧလ့ MATSHITA ဆံတေမီးဝံ. သွင်ကဆ် ခန့်။ Image Recoder ကဆ်ဝ့ုး ဆံ.တေ.ဝ်ဆ် တ၊ Burn ဝ်ဆ် ISO Image ဝွ့,ခန့်ကေး။ MATSHITA ကဆ်ဝ့ုးဆဆ်.တေ. တ၊တေဝ်ဆ် ခ်ိပ်း CD / DVD ထမ်းမတုံးခန့်။ ခန့်တေ. တေလိုဂ်း MATSHITA ခန့်။ ယဝ်.ဂေ့.ဆ်ဂ်း Burn ခန့်။

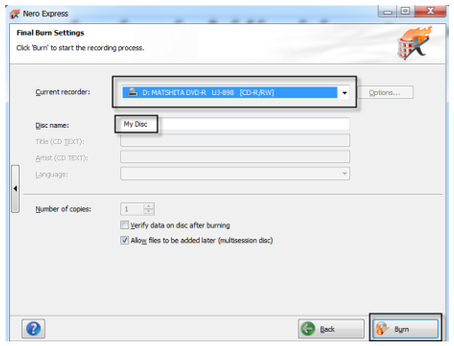

ပေးယဝ်. ပ့်.တေ့,ထိုင် မဆ်းဧဆ မုံးဝုံး Burn Process Completed successfully .... ခန့်။

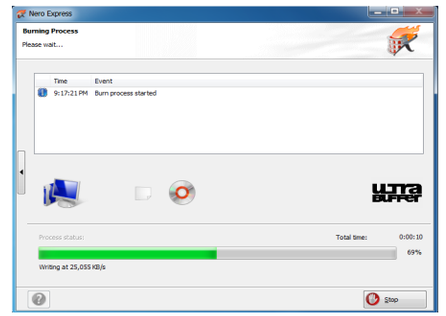

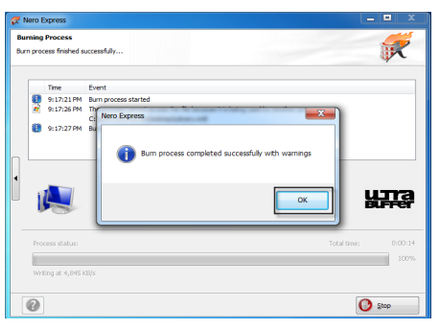

ပေးယင်းဆီက် OK သေသိုပ်းဆီက် Next ယင်းဂေါ့
ကိုတ်းပ်တ် Nero ဂုင်းဂေါ့းယင်းယင်းစား။

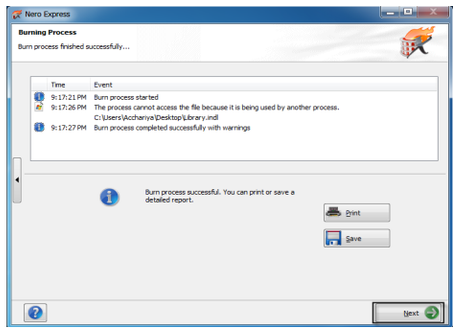

ကား်းသ်ငမိုင်း (မ့ုေလး)

Run Command

Shoutcut ကဆ်စင်းတာင်းတိုင်းမဆ်း

သ်ငလိမိုင်းမာင်း

ကဆ်လိုင်းဝါး Run ကဆ်မီးဆ်ွေးခွမ်းဂုင်းဆီ. ဂုင်းလွ်.တိုင်းတွဆ်းတာ့ ပိုတ်,လီး File / Folder / Program / software လဝွ့်,လိုင်းဆီ.စားကေား။ ပိုင်းတီဂ််းမဆ်း ပေးဝါးဂုင်းခွ်းပိုတ်, Microsoft Office Word ဆီလိုင် ဂုင်းဝွ့်,ပေါ့သွ်, Winword တီးခွ်း Run Box ဆခ်.သေဆီဂ်် Enter ဝွ့်,ဂေါ့ မဆ်းတေပိုတ်, Microsoft Office Word ပဆ်ယင်.စား။ မိူဆ်ဆခ်ယင်.စား တွဆ်းတာ့,တေဝွ့်,တီး Hardware ကမ်,ဆခ် Software ဂုင်းကဆ်လိုင်းမီးခွ်း Control Panel ဆခ်.ဂေါ့ လုဂ်းတီး Run Box သေစင်းဝွ့်,လီး:ငီး:ငီး:စားကေား။ ယွဆ်းဆီဧလး; တေယွဆ်းသပ်းလ်ငဆ်းဧဆ လီးလွ်.တိုင်းမဆ်းစား ပေးဝါးခွ်းစင်းခွ်းလွ် တေလီးပေါ့သွ်,တူင်လွ်ကဆ်ဝါးဆခ်. တေလၢတ်းဧဆဝွ့်,စား။ ယွဆ်းပိုင်းလၢဧလး တီးတွ်းဆီ. စားဂုင်းတေတ်မ်းဧဆလိုင်း; Setting ကဆ်ပါးခွ်း Control Panel ဆခ်.ဧလး; လီးလွ်.တိုင်း Run Command မဆ်းစား။

Microsoft Office Word	(winword)
Microsoft Office Excel	(excel)
Calculator	(calc)
Control Panel	(control)
Command	(cmd)
Program Files	(\Program Files)
Windows	(\Windows)
Registry Editor	(regedit)
Accessibility Options	(access.cpl)

Add Hardware	(hdwwiz.cpl)
Add or Remove Programs	(appwiz.cpl)
Administrative Tools	(control admintools)
Automatic Update	(wuaucpl.cpl)
Date and Time	(timedate.cpl)
Display Properties	(control desktop)
Folder Options	(control folders)
Fonts	(fonts)
Game Controllers	(joy.cpl)
Internet Options	(inetcpl.cpl)
Keyboard	(control keyboard)
Mouse	(control mouse)
Network Connection	(ncpa.cpl)
Network Setup Wizard	(netsetup.cpl)
Phone and Modern Options	(telephon.cpl)
Power Options	(powercfg.cpl)
Printer and Faxes	(control printers)
Regional and Language Options	(intl.cpl)
Scanner and Cameras	(sticpl.cpl)
Schedule Tasks	(control schedtasks)
Security Center	(wscui.cpl)
Sound And Audio Devices	(mmsys.cpl)
Speech	(control speech)
System	(sysdm.cpl)
User Account	(nusrmgr.cpl)
Windows Firewall	(firewall.cpl)

ပဆ်,ရ္ Shutdown ဧလ; Restart

ကါ်းကွဆ်,ကိတ်း

မင်းပွဂ်းမင်းလွဲ ရ္ဂဂ်းဆ်ဂ်း Shut Down ယူ,သေတျ၊ မဆ်းကမ်,ပ်ဆ် Shut Down သေ သမ်.ခိုဆ်းပ်ဆ် Restart ဥျ,ဆံ ဇူးလွဲ.တိုဂ်းခွမ်းရ္ဂဂ်းခပ် တေလိ;ရ္ဂဆ်မ်ဆ်းယူ,ချး။ တွဆ်းတျ, ဂူဆ်းကဆ် ရ္ဂူ.တေ. ဝါ်းယူ,သေတျ၊ တွဆ်းတျ,ဂူဆ်းကဆ်ကမ်,ရ္ဂူ.တေ. တေယျပ်,ချးကျေး။ ယွဆ်းဆံဧလ; ချးရ္ဂပ်းတေ သပ်းလ်ဳင်းဧဆလါ်းရ်ိတ်းမဆ်းကိတ်းဆိုင်းချး။

(၁) ဥျ,ဆ်ဂ်း Right Click ဆိုဝ် My Computer။ ပေါ်းယဝ်.လိူဂ်းပဆ် Properties။

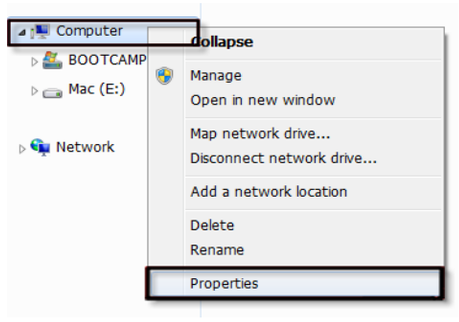

(၂)ပေါ်းယဝ်.ဆံခိုဆ်းဥျ,ဆ်ဂ်းတီ; Advance System Setting ယဝ်.ဂျေ; ခိုဆ်းသိုပ်,ဆ်ဂ်းပဆ်တီ; Advance။ ယဝ်.ဂျေ;ခိုဆ်းသိုပ်,ဆ်ဂ်းပဆ်တီ; Setting ဂာဆ်မီးတီ;တွဲ; Setup and Recovery။

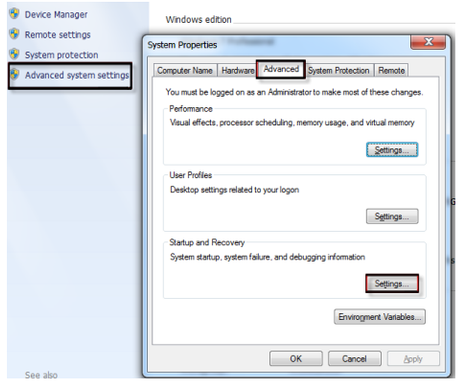

(၃) ပေါ်းဆဆ် Popup Window ကဆ်ဆိုင်း တေကွဂ်,မျး။ ပေါ်းယဝ်.ဥျ,ရ္ဂ Audomatically restart ဆဆ်.သေ လပ်းပ်တ်; Uncheck ပ်တ်;သေသိုပ်,ဆ်ဂ်း OK ဂျေးယဝ်.ယဝ်.ချး။

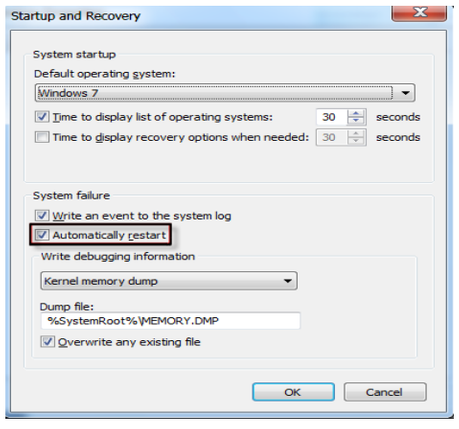

လါ်းရ်ိတ်းစ်ွ; USB ရ္ဂဂ်းပ်ဆ် Bootable

သိ်ငလိမိူင်းမာဂ်း

Bootable ကဆ်ဝါးဆံ. ဇွင်းယာမ်းမိူဂ်းရ္ဂဂ်း ပိုတ်,ခွမ်းမျးဆဆ်. ရ္ဂဂ်းလာင်းလိူဂ်းကဝ် Boot မဆ်း တွဆ်းတျ,တျင်, Window ချးကျေး။ ပေါးဝျ USB ရ္ဂဂ်းကမ်,ပ်ဆ်ဝံ; Bootable ဆံလိုင် ရ္ဂဂ်းကမ်,လာင်းကဝ် USB ရ္ဂဂ်းသေတျင်, Window ချး။ ဂမ်.ပျးဆမ်တေ. ရ္ဂဂ်းလွဲ.တိုဂ်း CD/DVD RW Drive ရ္ဂဂ်းသေတျင်,ဂူလ်ဳးချး။ ဂူလ်ဳးဂျးပေါးဝျ CD/DVD RW ရ္ဂဂ်းကမ်,ရ်ိတ်းဂျဆ်ချးလူး တေကဝ်သင်တျင်, Window? ယဝ်.ဂျေးပိူင်းဆိုင်; လွဲ.တိုဂ်း USB သေတျင်, Window ဆံ.မဆ်းခ်မ်းလိူဝ်သေလွဲ.တိုဂ်းခ်ဳံး CD/DVD သေတျင်,ချးကျေး။ ယွဆ်းပိုဂ်းသင်ပေါးဝျးဆံလိုင်၊ ယွဆ်းပိုဂ်းဝျ ပေါးလွဲ.တိုဂ်း USB သေတျင်, Window ဆံ. မဆ်းဝံးသေ ကမ်,တိူဝ်.ခိူဂ်. Drive ရ္ဂဂ်းချး။ လွဲ.တိုဂ်း Software သေရ်ိတ်းစ်ွ; USB ရ္ဂဂ်းပ်ဆ် Bootable ဂျေးလံ်းယူ,ချး။ ဂူလ်ဳးဂျးချးရ္ဂဂ်းတေ.တေလွဲ.တိုဂ်း CMD (Command) ကဆ်ပျးမျးဆ်ွး Window ဆံ.သေရ်ိတ်းဂူလ်ဳးချး။ ယွဆ်းဆံဧလ; မျးချးရ္ဂဂ်းကွဆ်,ဂဆ်လွဲ.တိုဂ်း CMD ရ်ိတ်း USB ရ္ဂဂ်းချးစ်ွးမဆ်းပ်ဆ် Bootable။

တွဆ်း(၁) ကဝ် USB ရ္ဂဂ်းသေ ဆ်ဂ်းသွံ,ဆ်ွးခွမ်းရ္ဂဂ်း။ ယဝ်.ဂျေ.ဥျ,တီ; Start Menu > Run ပေါ့သွံ, CMD ယဝ်.ဆ်ဂ်း Enter ။

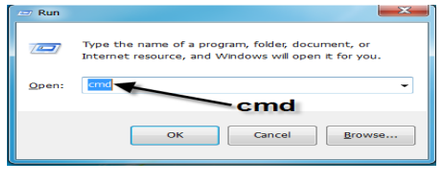

တွဆ်း (၂) ပေါ်းယဝ်.ပေါ့သွံ, diskpart ယဝ်.ဆ်ဂ်း Enter ။ ပေါ်းဆဆ် cmd ကဆ်လိုင်းဝျ; diskpart ကဆ်ဆိုင်းတေကွဂ်,မျးမိူဆ်ဆင်,တီ;တွဲ;ဆံ.။

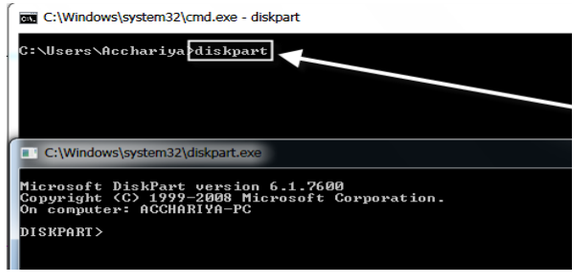

တွဆ်း (၃) သိုပ်,ပေါ့သွံ, list disk သေသိုပ်,ဆ်ဂ်း Enter ။

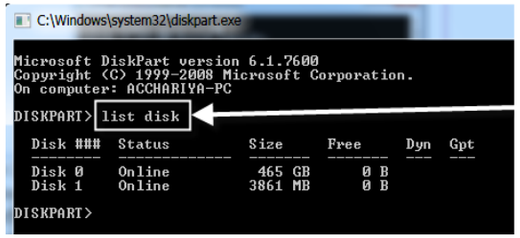

list disk

တွဆ်း (ʌ) သိုပ်,ပေါ့သွ်, select disk 1 သေသိုပ်,ဆီဂ်း Enter ။ (တီးဆံ. Disk 1 ကဆ်ဝါးဆံ. မဆ်းပ်ဆ်မံ USB ဖွပ်းစားကေား။ သင်လျိုပ်.ဝါး မံ USB ဖွပ်းဆံ.မဆ်းပ်ဆ် 2 ဆံလိုင် တေလံးပေါ့သွ်,ဝါး select disk 2 ဓားကေား။ တွဆ်းတါ့တေစျွ.လံး USB ဖွပ်းပ်ဆ်မံ 1 ဖွါး 2 ကဆ်ဝါးဆဆ်.တေ. တူလွံး MB မဆ်းကပ်ဂူလွံးစားဃးလး။)

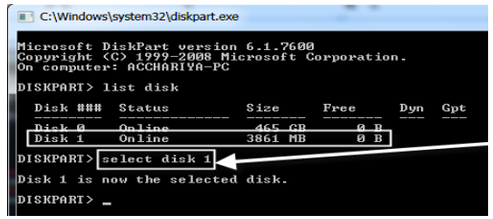

select disk 1

တွဆ်း (ძ) သိုပ်,ပေါ့သွ်, Clean သေဆီဂ်း Enter ။

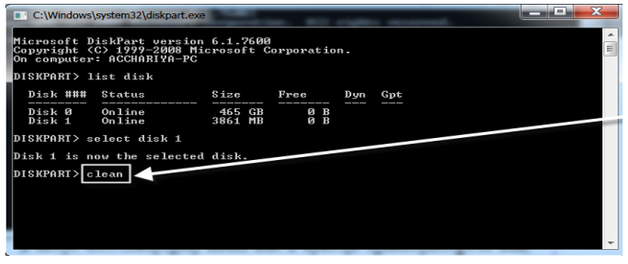

clean

တွဆ်း (ʔ) သိုပ်,ပေါ့သွ်, Create partition primary သေဆီဂ်း Enter ။

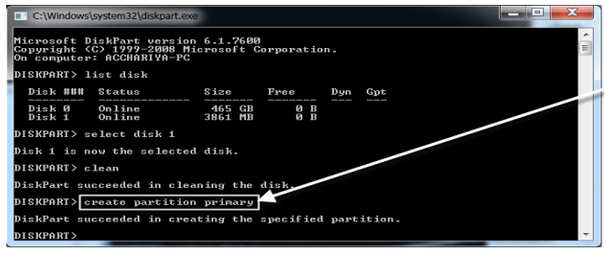

Create Partition Primary

တွဆ်း (z) သိုပ်,ပေါ့သွ်, select partition 1 သေဆီဂ်း Enter ။

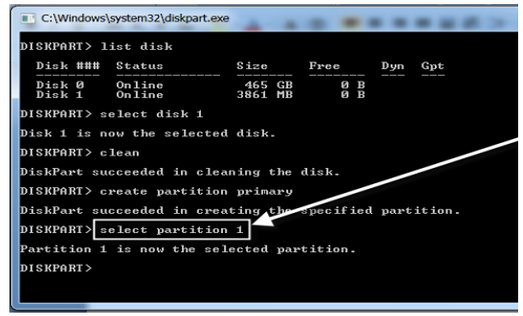

select partition 1

တွဆ်း (ძ) သိုပ်,ပေါ့သွ်, active သေဆီဂ်း Enter ။

active

တွဆ်း (ϑ) သိုပ်,ပေါ့သွ်, format fs=fat32 quick သေဆီဂ်း Enter ။

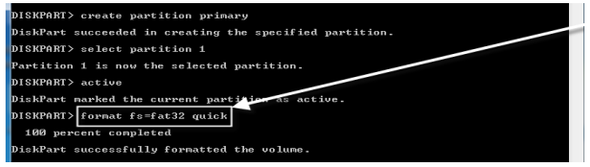

format
fs=fat32
quick

တွဆ်း (10) သိုပ်,ပေါ့သွ်, assign သေဆီဂ်း Enter ။

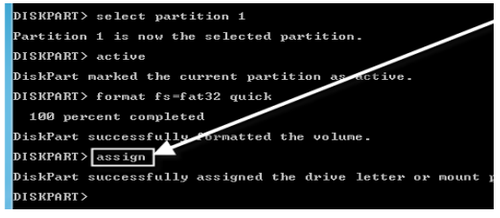

assign

တွဆ်း (11) သိုပ်,ပေါ့သွ်, exit သေဆီဂ်း Enter ။ ပေါးဆဆ် USB ဖွပ်းပ်ဆ် Bootable ဥါ့ယပ်. ဓား။ ပေါးယပ်.ဥါ, Copy Window ကဆ်ဖွပ်းခွံး.တိုပ်းဆဆ်.သေ Paste သွ်,ပဆ်ခွံး USB ဖွပ်းဂေါ့ ယပ်.ယပ်.ဓား။ ပေါးဆဆ် ဖွပ်းလွ်.တိုပ်း USB ဖွပ်းသေ တၢင်, Window လံးယပ်.ဓား။

exit

WinRAR

WinRAR ဆိ.ပီဆ် Software လီဂ်.လီဂ်.သေတျ. ကဆ်ခိုဂ်.တွဆ်း မဆ်းဆိ.မီးတင်းဆမ်

WinRAR ကဆ်ဝျးဆိ. ပီဆ် Software ကဆ် လီဂ်.လီဂ်.ကွဆ်သေတျ. ထွ်.တိုဝ်းလံး တွဆ်းတျ, တေဂ့ိတ်ာ်းဂျဆ် စ္ဝ်းပေျးပီင်းထွ် ဆဆ်. ယဝ်.။ မဆ်းထွ်.တိုဝ်း လံးသင် လျံလျံ ပေျးဝျးဆံလိုင်၊ ထွ်.တိုဝ်းလံးတွဆ်းတျ, ဧကျးဂင်းမီင်း ယျ,ပေစ္ဝ်းယျ,လံး File / Image / music / softwares ခ့ဝ်းလဝ္ဝျ,လိုဝ်းဆိ.ဧျးယဝ်.။ လိုဝ်သေဆဆ်.ကမ်,ဂျး ပေျးဝျးခ့ဝ်းခွ်းသူင်, Softwares ဝ္ဝျ,ပဆ်ကူလ်းဂေျးခ့ဝ်းဆွ်း E mail ဆံလိုင် ခ့ဝ်းတေလံးထွ်.တိုဝ်း WinRAR (Attach Files) သေဂင်,သူင်,ဝ္ဝျ,လံး။ ပေျးကမ်,ထွ်း WinRAR ဆံလိုင် မဆ်းတေကမ်,သူင်,ဝ္ဝျ,လံး၊ ယွဆ်းပိုင်းဝျး ဆွ်း E mail ဆိ. ခဝ်ကမ်,ခ့ဝ်. .exe Format ဧျး။ လိုဝ်သေဆဆ်.ကမ်,ဂျး ခ့ဝ်းထွ်.တိုဝ်းလံး မိုဆ်ဆင်, Folder ကဆ်ဆိုင်းသေ သိမ်း File / Image / Music / Softwares ခ့ဝ်းဝံ.ဂေျးလံးယူ,ဧျး။ သမ်.ခိုဆ်းထွ်.တိုဝ်းလံးထိင်းတွဆ်းတျ,တေကဝ် Files ကဆ်မီးဆွ်း ISO Format ဆဆ်.ကွဂ်,မျးစ္ဝ်းမဆ်းပီဆ် Folder ဂေျ.လံးဧျး။ ယွဆ်းဆံဧလး; WinRAR ဆိ.မဆ်းလီဂ်.သေတျ. တွဆ်းတျ,တေတိုဝ်းတေ. ခိုဂ်.တွဆ်းဆျ,ဧျး။

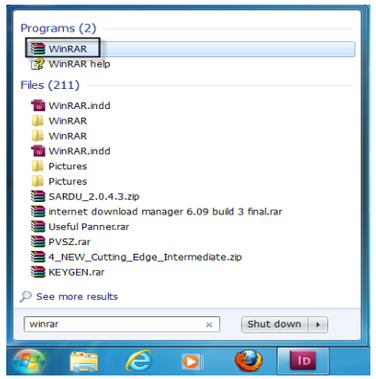

ထွ်.တိုဝ်း WinRAR သေကဝ် Softwares ခိ်တ်းပီဆ် Folder (Attach File) ကဆ်လီဝ် ။ ကွဆ်တျင်းသုတ်း ဝ္ဝျ, Select Softwares ကဆ်ခ့ဝ်းတေ ကဝ်ပီဆ် Folder ဝ္ဝျ,ဆဆ်.ဧျး။ ပေျးယဝ်.ဂေျ.ဆီဂ်ိး Right Click တီးဆိုဝ် Softwares သေကဆ်ကဆ်သေ လိုဂ်းပဆ် Add to "New Folder" ။ (New Folder ကဆ်ဝျးဆံ.မဆ်းပီဆ်လိုဝ်း Folder ခ့ဝ်းဧျးကေျး။)

ပေျးယဝ်. ပ့ိ.ဂမ်းဆိုင်းသေ တေလံးခ့ဆ် WinRAR File ကဆ်လိုဝ်းဝျး New Folder ယူ,။ ပေျးဆဆ် ခ့ဝ်းခွ်းသူင်ဆွ်း E mail ဧလးသင် ခွ်းသိမ်းဝံ.ဧလးသင် မဆ်းစ်မ်းတျ,ခ့ဝ်းယဝ်.ဧျး။ Virus ဂေျ.ကမ်,မျးယျးလံးယဝ်.ဧျး Softwares ကဆ်ခ့ဝ်းသွ့,ဝံ.ဆွ်း WinRAR File ။

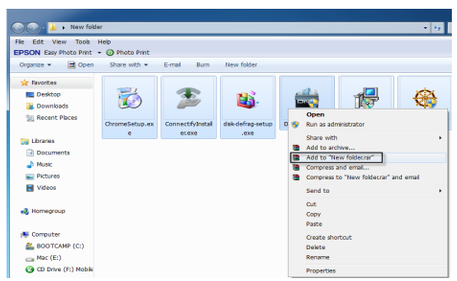

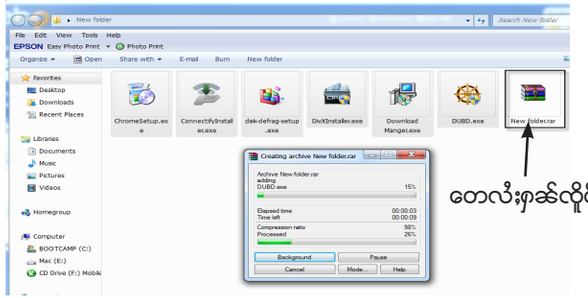

တေလံးခ့ဆ်ထိုင်.ဆံ

တွဆ်းတျ,တေ Download WinRAR Software တေ.ဝ္ဝျ,တီး Links ဆံ.သေ Download ဧျးဧလး။

https://www.download-free.com/rar-software?source=ga
http://www.win-rar.com/download.html?&L=0

လံးထွ်.တိုဝ်း WinRAR File သေဧဂ်းလိတ်းပိုတ်,ဇုရ်, ISO Image

ISO Image ကဆ်ဝျးဆံ.ပီဆ်သင် ?

ISO Image ကဆ်ဝျးဆံ.မဆ်းပီဆ်ခ့ဂ်းန်ပ်း CD / DVD / BD ကဆ်ခ့ဝ်းကဝ် File လိုဝ်းလမ်,လွင်းဆဆ်. ဝ္ဝျ,သွ့,ဝံးခွ်းမဆ်းမူတ်းမူတ်း။ ISO Image ဆိ.ပေျးဝျးပီဆ် ISO Image ဝံ.ဆံလိုင် ခ့ဝ်းတေဂ့ိတ်းသင်မဆ်း ကမ်,လံး။ တွဆ်းတျ, တေထွ်.တိုဝ်းဂုလ်းဂေျးကမ်,လံး။ ပေျးဝျးခ့ဝ်းခွ်းထွ်းတိုဝ်း မဆ်းဆံလိုင်ခ့ဝ်းတေလံးယျ, စ္ဝ်းမဆ်းပီဆ် Single Folder ကမ်,ဆဆ်,၊ ထွ်.တိုဝ်း Software သေကဆ်ကဆ်သေ Burn ISO Image သွ့,ခွ်းခ်ပ်း CD / DVD ဝွဆ်,ဂင်,တေတိုဝ်းလံးယဝ်.။ ပေျးကမ်,ခွ်း Burn ISO Image သေထွ်.တိုဝ်းဆံလိုင် တေလံးထွ်.တိုဝ်း WinZip ကမ်,ဆဆ် WinRAR သေကဝ် ISO Image ဂို်တ်းစ္ဝ်းမဆ်း ပီဆ် Single Folder ဝ္ဝျ,ဂေျးလံးယဝ်.ဧျး။ ဧျးခ့ဝ်းတေ.တေဧဆေပဆ် လိုးကဝ် WinRAR Software သေယျ, ISO Image ဧျးကေျး။

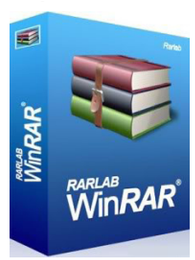

ဖွင့်တေလ့်တိုင်း Software ကဆ်ပ်ဆ် WinRAR ဆီ့သေ ဂိတ်း ISO Image ပ်ဆ် Folder ဝွဲ့ချးကေး။ တွဆ်းတဲ့တေဂိတ်းဆီ့တေ. ကွဆ်,တငဲ်းသုတ်းဝွဲ့, ဆ်ဂ်း Right Click ဆိုဝ် ISO Image ဖွင့်ခုး။ ပေးယပ်.ဝွဲ့,လိုဂ်းပဆ် Extract to Window7 Professional ခုး။ ယွဆ်းပိုဂ်းဝဲ့ ISO Image ခုးဖွင့်းဆီ.မဆ်းပ်ဆ် တွဆးတဲ့, Window7 Professional ဧလး မဆ်းလင်,ပ်ဆ်ဝီ. Extract to Window7 Professional ခုးကေး။

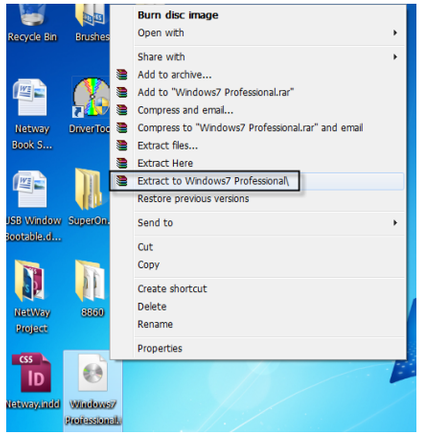

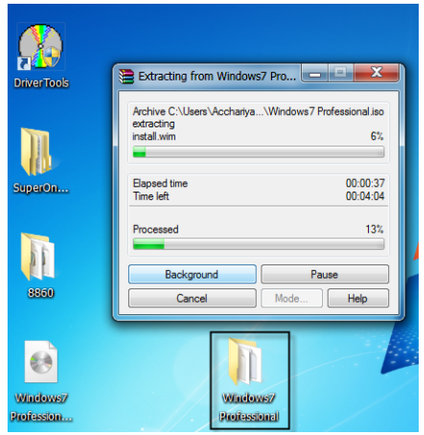

ကါးသ်ဉ်မိုဉ်း (မူ,လေး)

လွင်းလါးလါး

Video ငဲးတူင်. တေ့, ဇင်ဉ်ဂွၤမိး MP3/ MP4

သ်ဉ်လီမိုဉ်းမၤဝံး

တွဆ်းတဲ့,ဖွင်းတေ ကဝ်ဂွၤမိး၊ ကမ်,ဆဆ် ငဲးတူင်.လိုဉ်းဆီ.လါပ်ဆ် Mp3 / Mp4 လဝွဲ့,လိုဉ်းဆီ. ဖွင်းတေလါးလွ်.တိုဉ်း Software သေကဆ်ကဆ် လွင်,ဂီး်လါလါးခုး။ Software မဆ်းဆီဂေၤ့မဆ်းမီးဆမ်ဆ့။ ဂူလုံးဂၤ့ ခုးဖွင်းတေလွ်.တိုဉ်း Xilisoft Video Converter သေဂိ်တ်းဒဆဝွဲ့,ခုးကေး။ ကွဆ်,တငဲ်းသုတ်းဝွဲ့, Download Xilisoft Software မးခုး။ ပေးယပ်.ဆီလိုင် ပိုတ်, Software ကဆ်ဆဆ်.ကွဂ်,မးခုး။

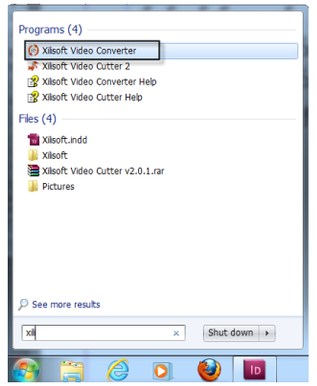

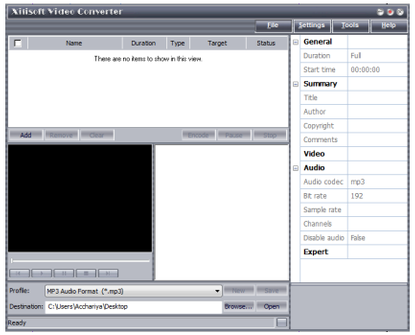

ပေးပိုတ်, Xilisoft Video Converter မးယပ်.ဆီလိုင်ဝွဲ့,ဆ်ဂ်းတီး Add ပေးဆဆ် Pop-up ကဆ်ဆိုင်း မန်းတေခိုန်းမး။ ပေးယပ်.ဝွဲ့,လိုဂ်းပဆ် Music / Video File ကဆ် ဖွင်းခွဲ့ Convert ဆဆ်.ခုး။ ပေးယပ်. ဂေ့.ဆ်ဂ်း Open ခုး။

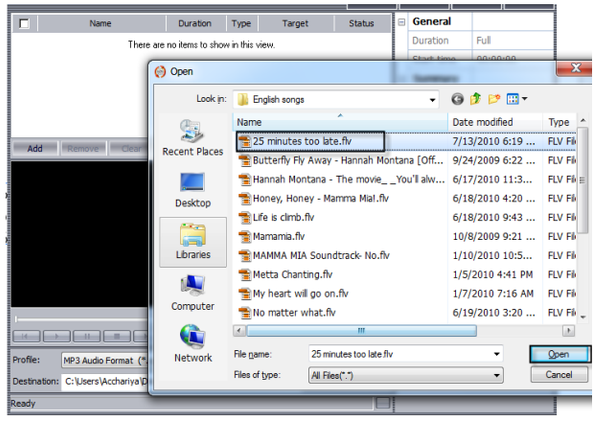

ပေးယပ်ဆံထိုင် တီးတွ်းတီး Profile ဆီ. ဝ္ဂုလါ File Format မိုးဆ်ဆင်, Mp3 ကမ်,ဆဆ် Mp4 ကဆ်ဂှပ်းခွံးလါဆဆ်.သေ တီး Destination ဆဆ်.ဂေၤ့ဝ္ဂုၤ့ဆီဂ်းတီး Browser ဆဆ်.သေလိုဂ်းပဆ်ခၤး။ Destination ကဆ်ဝၤးဆီ.တေ. မဆ်းပ်ဆ်တီးသိမ်း Music / Video File ဝါးသေ Convert ယပ်.ခၤး။ ခၤးတေ.လိုဂ်း Desktop ခၤးကျေး၊ ယွဆ်းပိုဂ်းဝၤးမဆ်းတေဂှၤ့ငါၤ်းခၤး။ ပေးလိုဂ်းယပ်.လိုင် ဆီဂ်း OK ခၤး။

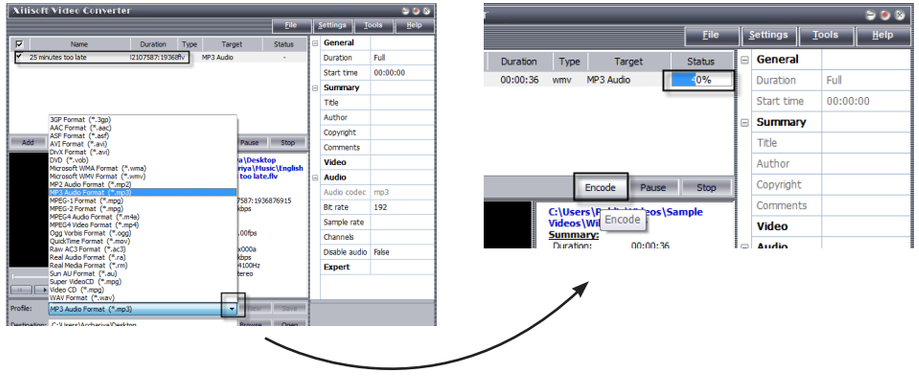

ပေးယပ်.သိုပ်,ဆီဂ်း Encode ခၤး။ ပေးယပ်.ပွ်.တေၤ့ထိုင်မဆ်းဆမးဝၤး Complete ခၤး ပေးဆဆ်ဂေၤ့ ဂှပ်းဝ္ဂုၤ့တူလုံးတီးဆိုဝ် Desktop ဂှပ်းလံးယပ်.ခၤး။ မဆ်းတေလံးဂှဆ် File Mp3 ကဆ်ဂှပ်းတိုဂ်. Convert ဝ္ဂုၤ့ဆဆ်.ခၤးကျေး။

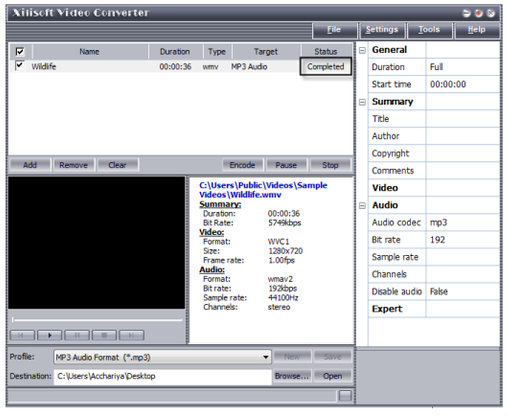

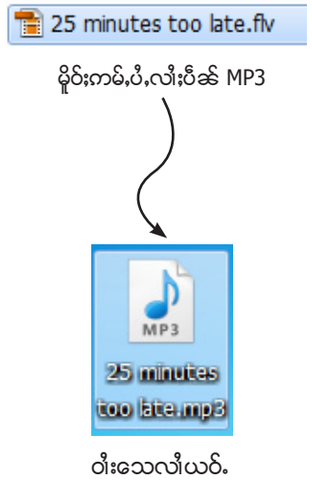

မိုဂ်းကမ်,ပိ,လါးဝ်ဆ် MP3

ဝါးသေလါယဝ်.

မါမိုင်း ရှုးမိုင်းမိုင်းခင်းဂၤ့ဂ်း

Country Code Around The World

သံင်လီမိုင်းမၢဝ်း

ပေးဝၤးဂှဝ်းမီးဇူင်းယဝ်.သေ တေသိုပ်,(ထူဝ်း)ကွဂ်,ဝ္ဂုၤ့ဆွဂ်းမိုင်းဆံထိုင် မဆ်းတေလံး ပေၤ့သွ်, Country Code ယဝ်.ဂေၤ့ မါဇူင်းမဆ်းခၤးကျေး။ Country Code ကဆ်ဝၤးဆီ. မဆ်းပ်ဆ်မါမိုင်းခၤးကျေး။ ပေးဂှဝ်းတေထူဝ်းဝ္ဂုၤ့လူး မိုင်းလွ်သေကမ်,ဝၤ့ ဂှဝ်းတေလံးရှ,မါမိုင်းမဆ်းခၤးကျေး။ ပေးဝၤးဂှဝ်းကမ်,ရှ,မါမိုင်းမဆ်းဆံထိုင် တိုဆ်းဝၤးထူဝ်းကမ်,ခဝ်းလံးခၤး။

ပိုင်းတံဂ်းမဆ်း မါမိုင်း မိုင်းထိးဆီ.ပ်ဆ် 0066 ကမ်,ဆဆ် +66 ခၤး။ ယွဆ်းဆီဧလး ပေးဂှဝ်းတေထူဝ်းဝ္ဂုၤ့မိုင်းထိးလိုင် ဂှဝ်းတိုဆ်းတေလံးပေၤ့သွ်, ဇၢါ,ဆးမါဇူင်းခဝ်ဆဆ်.ယဝ်.ခၤး။ ပေးဆီပေးဂှဝ်းတေထူဝ်းဝ္ဂုၤ့မိုင်းထိးဆီထိုင် မဆ်းတေလံးပေၤ့သွ်,မါမိုင်းယဝ်.ဂေၤ့မါဇူင်းမိုဆ်ဆင်,ဧဆဝ်.ခၤး။ 0066 မါဇူင်း ကမ်,ဆဆ် +66မါဇူင်းပေးယဝ်.ဂေၤ့ထူဝ်းကွဂ်,ဝ္ဂုၤ့လံးယဝ်.ခၤး။တီးဆီ.တေလံးဇၢါ.ကိတ်းဆိုင်းခၤး။ပေးဝၤးပေၤ့သွ်,မါမိုင်းယဝ်.ဆီထိုင် သုဆ်ကဆ်မီးယူ, တီးဇၢါဆးမါဇူင်းဆဆ်. ဂှဝ်းတိုဆ်းတေကမ်,လံးသွ်,ခၤး။ တီးတွ်းထိုင်းဆီ.တေ.ပ်ဆ် မါဇူင်းဂူးမိုင်းမိုင်းဆွဲးလုဂ်းခၤး။

Afghanistan	+93	Belarus	+375
Albania	+355	Belgium	+32
Algeria	+213	Belize	+501
American Samoa	+1	Benin	+229
Andorra	+376	Bermuda	+1
Angola	+244	Bhutan	+975
Anguilla	+1	Bolivia	+591
Antigua and Barbuda	+1	Bosnia	+387
Argentina	+54	Botswana	+267
Armenia	+374	Brazil	+55
Aruba	+297	British Virgin Islands	+1
Ascension Island	+247	Brunei Darussalam	+673
Australia	+61	Bulgaria	+359
Austria	+43	Burkina Faso	+226
Azerbaijan	+994	Burundi	+257
Bahamas	+1	Cambodia	+855
Bahrain	+973	Cameroon	+237
Bangladesh	+880	Cape Verde	+238
Barbados	+1	Cayman Islands	+1

Central African	+236
Chad	+235
Chile	+56
China	+86
Colombia	+57
Comoros	+269
Congo	+242
Cook Islands	+682
Costa Rica	+506
Cote d'Ivoire	+225
Croatia	+385
Cuba	+53
Cyprus	+357
Czech Republic	+420
Sourth Korea	+850
Congo	+243
Denmark	+45
Diego Garcia	+246
Djibouti +253	+253
Dominica	+1-767
Dominican Republic	+1-809
East Timor	+670
Ecuador	+593
Egypt	+20
El Salvador	+503
Equatorial Guinea	+240
Eritrea	+291
Estonia	+372
Ethiopia	+251
Falkland Islands	+500
Faroe Islands	+298
States of Micronesia	+691
Fiji	+679
Finland	+358
France	+33
French Guiana	+594
French Polynesia	+689
Gabon	+241
Gambia	+220
Georgia	+995
Germany	+49
Ghana	+233
Gibraltar	+350
Greece	+30
Greenland	+299
Grenada	+1
Guadeloupe	+590
Guam	+1
Guatemala	+502
Guinea	+224
Guinea-Bissau	+245
Guyana	+592
Haiti	+509
Honduras	+504
Hong Kong	852
Hungary	+63
Iceland	+354
India	+91
Indonesia	+62
Iran	+98
Iraq	+964
Ireland	+353
Israel	+972
Italy	+39
Jamaica	+1
Japan	+81
Jordan	+962
Kazakhstan	+7
Kenya	+254
Kiribati	+686
Kuwait	+965
Kyrgyzstan	+996
Laos	+856
Latvia	+371

Lebanon	+961
Lesotho	+266
Liberia	+231
Libya	+218
Liechtenstein	+423
Lithuania	+370
Luxembourg	+352
Macau	+853
Macedonia	+389
Madagascar	+261
Malawi	+265
Malaysia	+60
Maldives	+960
Mali	+223
Malta	+356
Marshall Islands	+692
Martinique	+596
Mauritania	+222
Mauritius	+230
Mayotte	+269
Mexico	+52
Moldova	+373
Monaco	+377
Mongolia	+976
Montserrat	+1
Morocco	+212
Mozambique	+258
Myanmar	+95
Namibia	+264
Nauru	+674
Nepal	+977
Netherlands	+31
Netherlands Antilles	+599
New Caledonia	+687
New Zealand	+64
Nicaragua	+505
Niger	+227
Nigeria	+234
Niue	+683
Mariana Islands	+1
Norway	+47
Oman	+968
Pakistan	+92
Palau	+680
Panama	+507
Papua New Guinea	+675
Paraguay	+595
Peru	+51
Philippines	+63
Poland	+48
Portugal	+351
Puerto Rico	+1
Qatar	+974
Republic of Korea	+82
Reunion	+262
Romania	+40
Russia	+7
Rwanda	+250
Samoa	+685
San Marino	+378
Sao Tome and Principle	+239
Saudi Arabia	+966
Senegal	+221
Seychelles	+248
Sierra Leone	+232
Singapore	+65
Slovakia	+241
Slovenia	+386
Solomon Islands	+677
Somalia	+252
South Africa	+27
Spain	+34
Sri Lanka	+94
St. Helena	+290

St. Kitts and Nevis	+1		
St. Lucia	+1	Turks and Caicos Islands	+993 +1
St. Pierre	+508	Tuvalu	+688
St. Vincent	+1	US Virgin Islands	+1
Sudan	+249	Uganda	+256
Suriname	+597	Ukraine	+380
Swaziland	+268	United Arab Emirates	+971
Sweden	+46	United Kingdom	+44
Switzerland	+41	Uruguay	+598
Syria	+963	Uzbekistan	+998
Taiwan	+886	Vanuatu	+678
Tajikistan	+992	Vatican	+379
Tanzania	+255	Venezuela	+58
Thailand	+66	Vietnam	+84
Togo	+228	Wallis and Futuna	+681
Tokelau	+690	Yemen	+967
Tonga	+676	Yugoslavia	+381
Trinidad and Tobago	+1	Zaire	+243
Turkey	+216	Zambia	+260
Turkmenistan	+90	Zimbabwe	+263

မၢင်ပွဝ်းမၢင်လွဲမး ဂၢၼ်ဆိုင်းလွင်းဆံ. ၶဝ်းထၢင်,ဝးၤမၼ်းၵိတ်းယၢပ်,၊ မၼ်းခဝ်းတိၼ်ခဝ်းမိုဝ်းဆံသေတၢ. ပေးစူး.လံၤၵိတ်းမၼ်း စူး.လွင်းမၼ်းဧတ.ဂေၤ့ တေၤ့ၵမ်,ပေးယၢပ်,သင်ဆင်,ဂဝ်,။ မူတ်းမူတ်းၶ့ၢ.ဆံဂေၤ့ ၵမ်,ဝၤ့ ဆင်,ဂဝ်,။ မၢင်ထိုဝ်းဂေၤ့ ယၢပ်, မၢင်ထိုဝ်းဂေၤ့ငံၤ့။

ယၢမ်းလိ်ဝ်ဧတ.ဂေၤ့ ခၤ့ၶဝ်းတေသပ်းလိ်င်းဧဆ ၵာၼ်ဂပ်းဂါ,လူလှ်, လွင်, Firefox Add-ons ကိတ်းဆိုင်းခၤ့။ ပေးဝၤ့ Firefox ဆံဂူလှ်းတူလှ်း ၵိၼ်,ထၢ.ဆ်တ်. ခဝ်ဂမ်.ဆမ်ဆမ်ဧတ.ဂေၤ့ စူး.လွမ်း ယၢမ်း ၶ့ၼ်လွမ်းယူ,။ ၵာၼ်ခၤ့ၶဝ်းခွဲ; သပ်းလိ်င်းဧဆပၼ် ယၢမ်းလိ်ဝ်ဧတ.ဂေၤ့ ဝိၼ်လံၤးသိမ်းၵာဝ် ဆၤ့လိဉ်; Web Page ၶဝ်းစွိ်;မၼ်းဝိၼ် PDF File သေ သိမ်းဝံ.ဆွိ်းခွမ်းၶဝ်း။

ပွပ်;ဝၤ့ ဆၤ့လိဉ်; Web page မၢင်ၵာၼ်ဆံ. ခဝ်ၵာမ်,ဝိၼ် သိမ်းၵာဝ်ဧလးသင် တၢ့,ဂိ်တ်း Copy ဝံ.ဂေၤ့ မၼ်းတေခဝ်းတိၼ် ခဝ်းမိုဝ်းဧလးသင်ဆံ ၶဝ်းခၤ့ ထၢင်;ထွဲ. Firefrox Add-ons ဧလးသင် Plug-ins ဧလးသင် ထၢင်;ၵာဝ် ဆၤ့လိဉ်; Web ၵာၼ်ၶဝ်းခွဲ;ၵာဝ် ဆၼ်.ခၤ့။

Firefox add-ons ဝၤ့, Plug-ins ဝၤ့ ထိုဝ်းဆံ. မၼ်းတေလံး;ဝၤ့ မၼ်းဝိၼ် Third Party Pro duct ၵွၼ်,ဆံဂေၤ့ ဝၤ့လံး;ယူ,။ ပွပ်;ဝၤ့ ခဝ်ထိုဝ်းဆံ. ပေးဝၤ့ မီးၶဝ်းခဝ်ဧခၤ့ ဧခၤ့ဆံ မၼ်း ၵာမ်,ဂိ်တ်းဂၢၼ်ပၼ်သင်။ ခဝ်ဂိ်တ်းဂၢၼ်ထွမ်း Firefox ဂိ်တ်းဂၢၼ် ပၼ် တၢ့,စ်း; ဝၼ့းထွဲ.တိုဝ်း Firefox ခဝ် ပေးတေဂိ်တ်းဂၢၼ် လံ; ငံၤ့ငံၤ့လူမ် လူမ် ဆၼ်.ယဝ်.။ လွင်းမၼ်းဂိ်တ်းဂွိဝ်ဂိ်တ်း ဂၢၼ်ပၼ်ဆၼ်. ခၤ့ၶဝ်းတေသပ်းလိ်င်းပၼ်ဝ့ၤ့ခၤ့။ တွၼ်း;တၢ့တေ ဂပ်းသိုပ်, မိုတ်း;ပၼ် Firefox Add-ons ဆံ.ၵွၼ်တၢင်းသုတ်း ခၤ့ၶဝ်းထွဲ. PDF it သေ ဂပ်းသိုပ်,မိုတ်ပၼ်ဝ့ၤ့ခၤ့။

1

ၵွၼ်တၢင်းသုတ်း တၢ့ၶဝ်းတေထွဲ. PDF it တွၼ်း;တၢ့, Firefox ဆံ. ၶဝ်းခၤ့ တေစ်း; Google ၵ့ၢပၼ်ၶဝ်း ဆံ မၼ်းတေငံၤ့ထွဲဧလး; ၶဝ်းခၤ့ ၵွၼ်ဂၼ် ပိုတ်,ဆၤ့လိဉ်; www.google.com ဂမ်းဆိုင်း;ခၤ့။

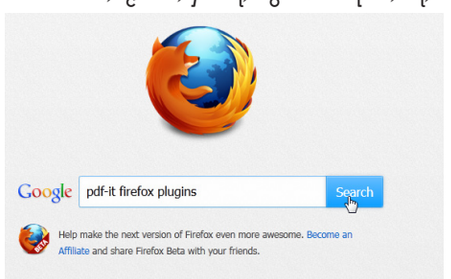

ပေးဆၼ် ဝ့ၤ့,ပေါ့.သွဲ့,တီး;ခွဲးလွဉ်း Search ဆၼ်. pdf-it firefox plugins ဆံသေဂေၤ့ ခိုၼ်း;ဝ့ၤ့, ၼီဉ်း ပၼ် Search ဆၼ်.ဂမ်းဆိုင်း;ခၤ့။

ပေးဆၼ် Google တေၵ့ၢပၼ် ဆၤ့လိဉ်; pdf-it လွမ်းဆင်, ၵၢင်း;ဘာၼ်ဧဆဝံ.ဆၼ်.ယူ,ခၤ့။

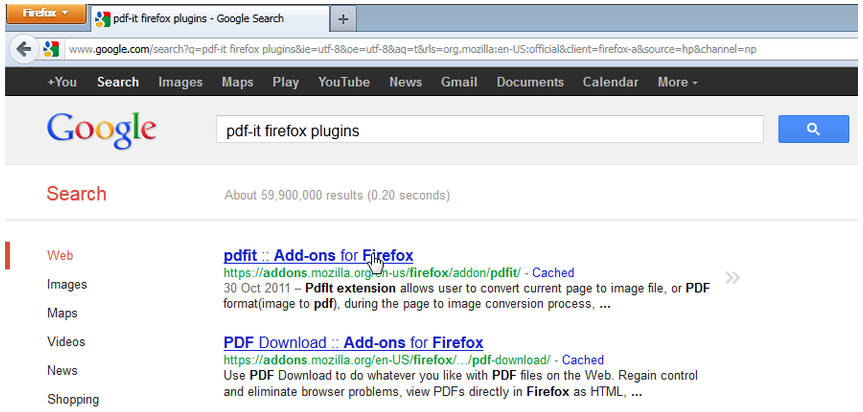

ပေးစွက်ခဲ့ pdfit::Add-ons for firefox ဆိုတဲ့ တိုးပခဲ့ ဂမ်းဆိုင်းခဲ့။ တေလံးစွက်ခဲ့ ဆေးလိုင်း pdfit add-ons တောက်,များထွမ်းဆင်, ပေးတို့းဆံ.ယူ,။

တီဂ်းပခဲ့တီ့ Contiune to Download ဆခဲ့.ဂမ်းဆိုင်းခဲ့။

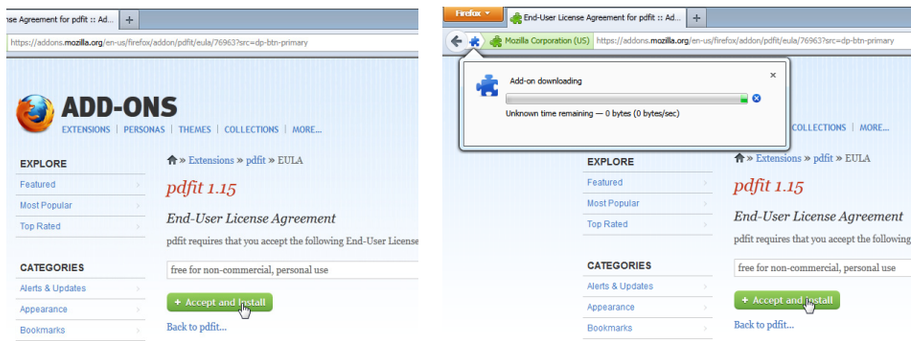

တ၊တောက်ဆင်းသွ့, pdf-it add-ons ဆခဲ့. ဂှဝ်းခ၊ နိုဆင်းသိုပ်,ဆိဂ်းပခဲ့တီ့ Accept and Install ဂမ်းဆိုင်းခ၊။ ပေးဆခဲ့ မဆ်းတောက်ဆင်းသွ့,ဝွ၊ပခဲ့ယူ,။

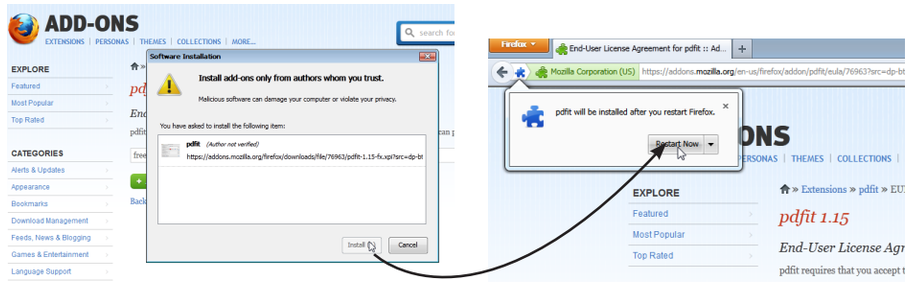

ပေးစွက်ခဲ့ ဆိုင်း Install သေ ဂှဝ်းခ၊ ဈူဆ်းသွ့,ယဝ်.ဆံ သင်ဝ၊ မဆ်းယဝ်.ဝွ၊, မဆ်းတောစ္စ်းဂှဝ်းခ၊ ခိုဆ်း ဂိုတ်း restart Firefox ဂမ်းဆိုင်းခ၊။ သင်ဝ၊ ဂှဝ်းခ၊ ဆိုင်း Restart Now ဆံ မဆ်းတောဂိုတ်း Firefox ဝွ၊, ဂမ်းဆိုင်းသေ ၉ ပၢး Firefox ခိုဆ်းခိုဆ်းမ၊းဂေ၊ တေလံးဝ၊ လွင်းဂှဝ်းဈူဆ်းသွ့, မဆ်းယဝ်.တူဝ်းယဝ်း။

ဂမ်းဆံ. ခ၊ဂှဝ်းတေးဆ လံးသိမ်း Web page စ္စ်းမဆ်းပိဆ် ဆေးလိုင်း Pdf ဝွ၊ဆဆ်.ခ၊။ ဝွဝ်းဆဆ်းလေး ဂှဝ်းခ၊ ဝွ၊,ပိုတ်,ဆေးလိုင်း Web Site ဈာဆ်ခိုင်း။ ပေးဝ၊ ဗိဝ်ဆေးလိုင်း, ဈာဆ်ဂှဝ်းခွ်းသိမ်းဆဆ်.ယဝ်.ဆံ ဂှဝ်းခ၊ဝွ၊,ဆိုင်း Tools -> Pdf It! -> Save as PDF -> Whole Page ဈာဆ်ဆဆ်.ဂမ်းဆိုင်းခ၊။

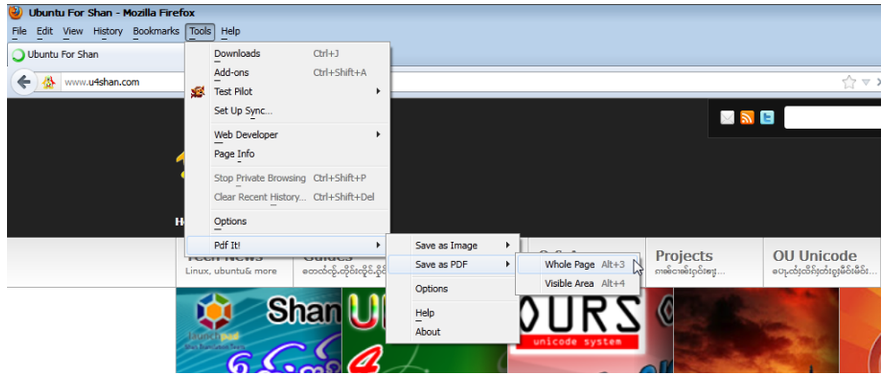

ပေးဆဆ် မဆ်းတေမ၊းယွဆ်းထိုဝ်း မဆ်းသေ ဂှဝ်းခွ်း,ဝွ၊,သိမ်းတီ့းလွ်ဂေ၊ လိုဂ်းသေ ပဆ်ထိုဝ်း,မဆ်းသေဂေ၊ သိမ်းဝွ၊,လံ့းယဝ်.။ ဆိုင်း Right Click သေ ဂိုတ်းဂၢဆ်ဝွ၊,ဂေ၊ လံ့းယူ,။

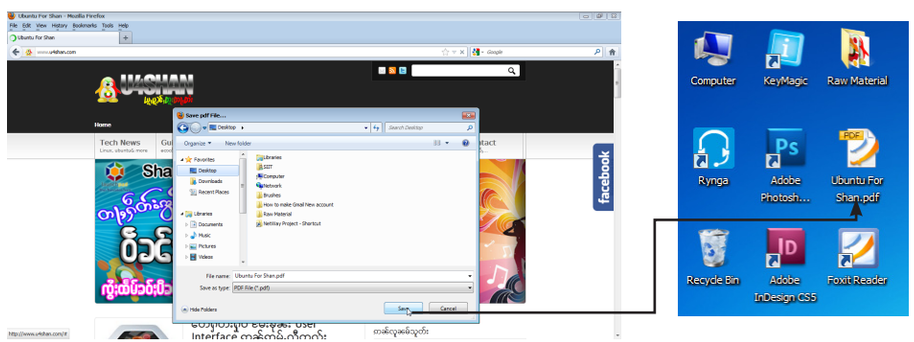

Website တိုး တန်ပန်ပါးရှု့ IT

ကွန်ရက်ရေး၊ ပီးဆွင်းတိုး

ပေးခိုဆ်းဝါမှင့်တူလ်း ပူဆ်.မျးသီ,ရှ့ပီသေဂျေး ဆွ်းတူင်,ဂူင်းပီ့ဆွင်.ဝၢပ်းခိုပ်းတံးရှပ်းဂူ့မိုင်းမိုင်း ဘွဆ်ဂဆ်ခတ်းလွဲတူင်.ဆိုင် ဇဓါ,ပါးဘါထီ,မျးယူ, ရှင်းဓွင်,ရှင်းမဆ်း။ ပေးခိုဆ်းတူလ်း ဆိုပ် Online ဂျေး ရှပ်းချးလံ့ရှဆ် Website ဘဆ်ပီ့ဆွင်.တံးရှပ်း တၢင်,ခိုဆ်ဒ့ဝ်. မီးယူ,တၢင်းဆမ်။

Website မၢင်ဘဆ်ဂျေး ပီဆ်လိဂ့်တံး၊ မၢင်ဘဆ်ဂျေး ပီဆ်လိဂ့် ဘၢင်းဂီတ်. မၢင်ဘဆ်ဇမ်.ထွဲ. Unicode မၢင်ဘဆ်ဇမ်. ဘမ်,ထွဲ. Unicode။ ပီဆ်သင်ပီဆ်လွဲ လံးရှဆ် Website ဘဆ်ဘဝ်လိဂ့် တံးရှပ်းသေတိမ့်တၢင်း လွင်းတၢင်းပါးရှူ.ပါးမေျဒေးသင် ဂၢဆ်ခိုင်းဂၢဆ်ဖိုင်းဒေးသင်၊ လွင်းလိဂ့်လွင်းလံး ဒေးသင် ဆ်.ဂူလ်းဂျေး မဆ်းပေးမီး ဆမ်.တွဆ်းဇွဆ်းလီတၢ့တံးရှပ်းယူ,တင်းဆမ်ယဝ်။

ယၢမ်းမိုင့်လိ်ပ်ဧတ.ဂျေး ခၢးရှပ်း ဂိ်ပ်းစွမ်တွမ်ဝံ. ထိုင်းရှူ.လှၢး ရှဆ်မ်ဆ်းလှၢး Website တိုး ထိုင်းဘဆ်ပါးရှူ. ဘဆ်ဂပ်းဂၢါ,လူလှ့်ဘၢါ,ထီ,ဧလး ခၢးရှပ်းဇင်,ခိုဆ်းလိဂ်,ပဆ်ခိုဆ်း စ်္ဂးဂူးဂျေးပေးလံ့ ရှူ. ရှဆ်တူလ်းလှၢးထွမ်းဆဆ်.ချးယဝ်။

http://www.shaniit.org

ဆးုလိဂ့် http://www.shaniit.org ဆ်.ဧတ.ဂျေး ပီဆ်ဆးုလိဂ့် Website ထုမ်းတံးသူင်ထွဲ ခွမ်,ဧဓိဝ်းထိုပ်, ဘဆ်လံ့တေ,ပိုတ်,တၢင်,ခိုဆ်ဒ့ မိုဝ့်ပီ 2010 ဆဆ်.ချးယဝ်။ ဆးုလိဂ့် Website ထုမ်း SIIT ဆ်.ဧတ.ဂျေး ရှဝ်းချး ဝၢင့်လိ်ပ့်ဂိ်ဆ်းတူလ်း လွင်းပါးရှူ.မေခွမ်းဧလးသင် ဝၢင့်လိ်ပ့်ဂိ်ဆ်းတူလ်း လွင်းတူင်.ဆိုင် ထုမ်းတံးသူင်ထွဲ ခွမ်,ဧဓိဝ်းထိုပ်, ထဝ့ၤထိုင်းဆ်.ယူ,။ ဂ္ၢဆ်.တေၤ့ယၢမ်းမိုဝ့်လိ်ပ်ဆ်.လွင်း တူင်.ဆိုင် Website SIIT ဆ်. မဆ်းဘမ်,ပ်,ပေး ဆမ်ဂိ်ဂ်းသေတၤ့ဂျေး မဆ်းပ်ိဆ် ဆးုလိဂ့် Website ဘဆ်ဂပ်းဂၢါ,လူလှ့်းဂဆ်ဂၢါ,ထီ,လွဆ်.လွဆ်.ဂူလ်းဧလး သင်ပီဆ် ဧရှးသူင်ခွမ်း ဂျေးဆိုင်းဆ်ဧတ.ဂျေး ပီဆ်ဘဆ်ထုဂ်,လီခဝ်းသေ လိ်ပ်းဂ်ိဆ်းတူလ်းယူ,။

http://www.taigeneration.com

ဆးုလိဂ့် Website ဘဆ်ပီဆ် http://www.taigeneration.com ဆ်.ဂျေး ပီဆ်ဆးုလိဂ့် ဘဆ်ပဆ်ပိုဆ်.ရှူ. ဂပ်းဂၢါ,လူလှ့် လွင်းပါးဘၢါ,ထီ, လွဆ်.လွဆ်.ဆင်,ဂဝ်,။

ဆးုလိဂ့်ဆ်.ဧတ. လှဂ်.တီ့ထုမ်းတံးပၢဆ်မွ်,သေဂျေး တေ,တင့်တၢင်,ခိုဆ်ဒ့ မိုဝ့်ပီ 2011 ဆဆ်.ချးယဝ်။ တီ့ဆးုလိဂ့် တံးပၢဆ်မွ်,ဆ်.ဧတ. ဂျေးမဆ်းတေပးံဝ်. လွင်းခၢဝ်,ငၢဝ်း ဘဆ်ဂပ်းဂၢါ, လူလှ့်ဘၢါ,ထီ,သေဘမ်,ဂျး လွင်းပဆ်ပါးရှူ. ဘဆ်ဂိ်ဝ်,လူလှ့်လွင်းဘၢါ,ထီ,၊ သင်ထိုပ်.နွံးလံ့ Software ဆ်ဂျေး ထၢင့်ဝွၤ့ရှၤတူလ်း တီ့ဆးုလိဂ့်ဆဆ်. သေဂျေး မဆ်းတေပဆ်ဝံ. Link တၤ့တေကွိ်တိး Download ဘဝ်ယူ,ခၢး။ ဆးုလိဂ့်ဆ်.ဧတ.ဂျေး မဆ်းလွဲ. Zawgyi-tai သေတိမ့်တၢင်,ဝံ.သေ ဆွ်းဧဂး ဧရှးလိ်ပ့်ဂိ်ဆ်း သူင်လွဲခွမ်းဧတ.ဂျေး ပီဆ်ဆးုလိဂ့် မီးထိုင့်မီးသိ်ဝ်ဝံ. ဘဆ်ဆိုင့်ချးယဝ်။

http://www.goldninjar.net

ဆးုလိဂ့်ဆ်.ဧတ.ဂျေး မဆ်းလံ့ထိုင်းဝၤ့ IT ဧဓါ,တံး ဇိ်ပ်းမျေဝံးဆ်ချးယဝ်။ ဆးုလိဂ့်ဆ်. ပီဆ်ဇါးလွမ်သိ်ဝ်နိုင်း (Goldninjar) ဂျေးဂ့ိတ်းသေ တၢင်,ခိုဆ်ဒ့ဇိ်မ်မိုဝ့်ပီ 2008 လှိဆ် September 8 ဝဆ်းဆဆ်.ချးယဝ်။ ဆးုလိဂ့်ဘဆ်ဆ်.ဂျေး မဆ်း ပီဆ် ဆးုလိဂ့် ဘဆ်ပဆ်ပါးရှူ.ပါးမေျ ဘဆ်ဂပ်းဂၢါ, လူလှ့်လွင်းခွမ်းလွဆ်.လွဆ်.ယူ,ခၢး။

တီ့ဆးုလိဂ့် Website ဆ်.ဂျေး မဆ်း ထၢင့်ဘဝ်လံ့ Fonts Tai, ထၢင့်လိ်ပ့်ဂိ်ဆ်းလံ့ လွင်း Mobile၊ ထၢင့်ဘဝ်လံ့ Software Link သေ ဘမ်,ဂၤ သင်ခွ်ရှူ.လွင်းခွမ်း မီးပၢဆ်ဂ့ၤခွမ်းမၤးဂျေး ထၢင့်ခဝ်သေထၢမ်ဝံ.ဂျေးလံ့ယူ,ခၢး။

ဆးုလိဂ့်ဆ်.ဧတ. မဆ်းလွဲ.ဝံ. Unicode ဘဆ်ဂ့ပ်.လိဂ့်တံးဆဆ်.သေ ဂ့ိတ်းဝံ.သေတၤ့. မီး Font ဂျေးလီ ဘမ်မီးဂျေးလီ မဆ်းဂ့ိတ်းစ်္ဂးတူလ်းလံ့ ယူ,ခၢး။ ဂူလ်းတူလ်းမဆ်းဂျေး မီးယူ, သီ,ဂ့ိင်ထမ် ထမ်ဧလ; ဆးုလိဂ့်ဆ်.ဂျေး ပီဆ်ဆးုလိဂ့် Website ဘဆ်လီခဝ်းတူလ်း ယူ,ခၢး။

http://www.u4shan.com

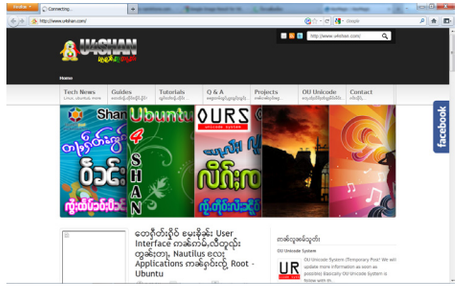

ဆးုလိဂ့် Website ဘဆ်ပီဆ် http://www.u4shan.com ဆ်.ဧတ. မဆ်းပီဆ်ဆးုလိဂ့် ဘဆ်ထုမ်းဂူးပုဆ်းတုတံး Ubuntu Shan LoCo Team ခဝ် တၢင်,ခိုဆ်ဒ့ဝံ. ဆွ်းပီ 2012 ဆ်.ခၢး။ ဆးုလိဂ့်ဆ်.ဧတ. မဆ်းတေပီဆ်ဆးုလိဂ့် တၤ့လိ်ပ့် ဂ့ိဆ်းလွင်း Ubuntu သၢဆ်.သၢဆ်. ဂူလ်းခၢး။ သင်ထိုပ်. ထဝ့ဂဝ်,ပီဆ်ဇူးသူင် လိ်ပ့်ဂ့ိဆ်းလွင်း Ubuntu ဆ်ဧတ.ဂျေး ပီဆ်ဆးုလိဂ့် Websit ဘဆ်ထုဂ်,လီခဝ်းလိ်ပ့်ဂ့ိဆ်းတူလ်းယူ,။ ထုမ်းဆ်.ဧတ.ဂျေး တိုဂ်.ခတ်းလွဲ တၤ့ဂ့်းလွဲ.တိုဝ်းခွမ်းလံ့; ဇဓါ,တံး ဆ်ခၢးယဝ်။ ဇွဲသေဘမ်,ဝၤ့ ရှူမ်;ခဝ်းပးသေ ဂ့ိတ်း ဂၢဆ်ဝ္ဂၤ့လံ့းလွမ်းဝၤ့ဝံ.ထိုင်.ဆ်ခၢးယဝ်။

http://www.keymagic.net

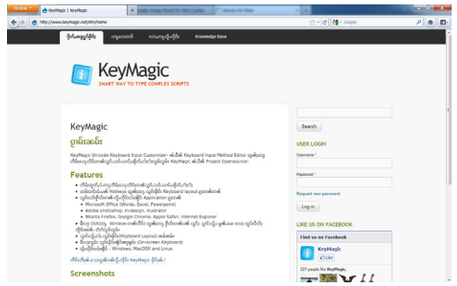

ဆေးလိပ်၊ Website ဘာစ်ပိစ် http://www.keymagic.net ဆိုဒတ. မစ်းပိစ် ဆေးလိပ်းဘာပစ်ပိုစ်.ရှူ. တွစ်းတာ့, Software ဘာစ်ပေ့.လိပ်းသွ်,ခပ်းဆွ်းခွမ်း ဆိခေးယပ်.။ မစ်းဆိ. ပိစ် Software ပစ်လါသေဘာမ်,ဂျး ခွ်းဥုု့,လွ်. တိုပ်း တီး Windows ဧလးသင် Mac ဧလးသင် တီး Ubuntu ဧလးသင် လွ်.လိး ငါးငါးင်မ်းင်မ်းယူ,ယပ်.။ ဘာစ်ပိစ် Shan Unicode မါသွင် ဘာစ်လုဂ်.တီး လုမ်း SIIT ဆစ်.ဂ််တ်းဘွဂ်,မျးဂေျး ဘိင်ဆိုဂ် Keymagic ဆိ.သေ ဂ််တ်းဘွဂ်,မျးဧလး ဇွခ်းလီမစ်းဧတ. ဂုပ်းခေျးငင်းလွ်.တိုပ်းလိး လိဂ်းတီး ဂူးမ်ပ်းမ်ပ်း ဆစ်.ယပ်.။ ဘာစ်ပိစ်ဆေးလိဂ်းဆိ.ဧလး သင် Software မစ်းဧလးသင် ပီစ်မါဂ်,လါးတီး ပီးဆွင်. မှိုင်းဂုတ်းဂုပ်းဂေျးခွုင်သငင်းဝိ.ဧလး ပီစ်ဘာစ်လီ ဘာဂ်ဂုင်,မုစ် ခပ်းတူလုပ်းလီပ်ဂ််စ်းတူလုပ်းယူ,။

http://code.google.com/p/keymagic/downloads/list

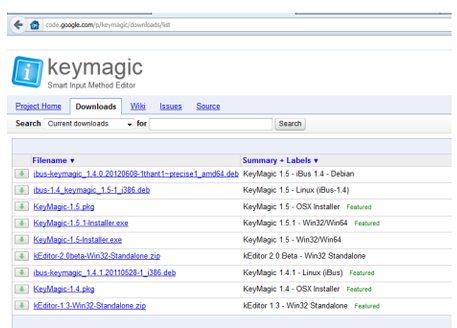

ဆေးလိပ်၊ Website ဘာစ်ပိစ် http://code.google.com/p/keymagic/downloads/list ဆိ.ဧတ. မစ်းပိစ် ဆေးလိပ်း ဘာစ်ပိစ်ထိုဂ်, ဧလး တင်း ထုမ်း Ubuntu တီးသေဧလး လိဂ်းတီးဂူးထိုဂ်းထိုဂ်းဂေျး ဂ််တ်းဂၢစ်မျးထွမ်း Keymagic ယူ,ယပ်.။ တီးဆိုးဆိ. မစ်းပစ်ဝိ. Software တွစ်းတာ့, Windows, Mac, Ubuntu တင်းသၢမ်မ်ပ်းဧလး ပေးလဝ်းဂဝ်, ခဝ်းလွ်ဂေျးဝူ့,တူလုပ်းလီးယူ,ချး။

http://code.google.com/p/shan-tai/downloads/list

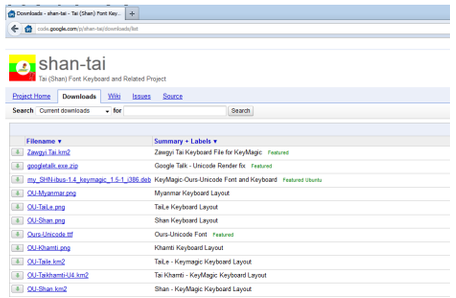

ဆေးလိဂ်း Website ဘာစ်ပိစ် http://code.google.com/p/shan-tai/downloads/list ဆိ. မစ်းပိစ်တီး ဘာစ်တ,ဂ််တ်း Download ဘာဂ် ဘာစ်ဂပ်းဂၢိ,လူလုပ်း Zawgyi-tai ဆိချးယပ်.။ တီးဆိုးဆိ. မစ်းတောဘာဂ်လိး Fonts ထေျ,ဂျီ,တိုး သေဘာမ်,ဂျး ဇွခ်.တၢင်ထိုပ်းဂေျး မီးပျးဝိ.ယူ,။ ပေးလဝ်းဂဝ်, ပိစ်ဂူလုပ်းလွ်. ထေျ,ဂျီ,တိုးဆိဧတ. ဂေျး ဆေးလိဂ်းဆိ.ဧတ. ထုဂ်,လီစူ့.ဝိ.ယူ,ယပ်.။

http://code.google.com/p/ours-unicode-project/downloads/list

ဆေးလိဂ်း Website ဘာစ်ပိစ် http://code.google.com/p/android-tai-project/downloads/list ဆိ.ဧတ.ဂေျး မစ်းပိစ် ဆေးလိဂ်း တၢ့တောဘာဂ်လိး Fonts တင်း Installers

ဘာစ်ဂပ်းဂၢိထွမ်း Ours Unicdoe ဝျးဆိယပ်.။

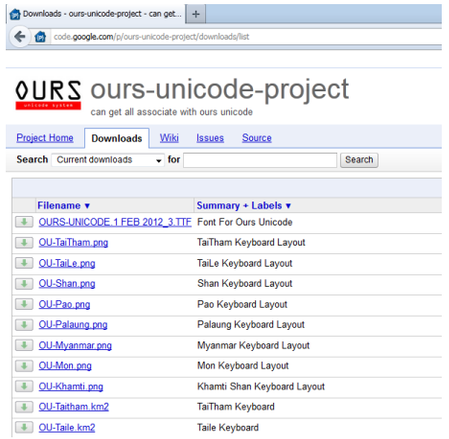

Ours Unicdoe ဆိ.ဂေျး မစ်းဂမ်.ထိ်မ်ပစ် လိဂ်း တီးဂူးမ်ပ်းမ်ပ်းသေ မစ်းဘိင်ဆိုဂ် Keymagic သေ ဂ််တ်းဂၢစ်ဝိ.ဆိချးယပ်.။ တီးဆိုးဆိ.ဂေျး မစ်းပစ်ဝိ. Software တွစ်းတာ့, Windows, Mac, Ubuntu တင်းသၢမ်မ်ပ်းဧလး ခွ်းလံးတွစ်းလွ်ဂေျး ဝူ့,ထစ်ဘဝ် Download လံးယူ,ချး။ ပေးလွ်ဝ်. Font ဆစ်.ဂေျး လိဂ်းတီးပေ့.လံးမူတ်းယပ်.ဝါ့ ဆိ ဧလး ပိစ်ဘစ်လီခပ်းလွ်ဝိ.ယူ,။

http://code.google.com/p/android-tai-project/downloads/list

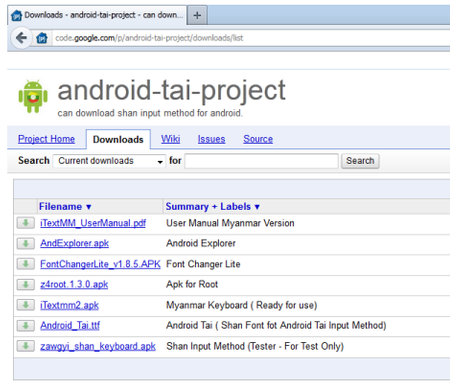

ဆေးလိဂ်း Website ဘာစ်ပိစ် http://code.google.com/p/android-tai-project/downloads/list ဆိ.ဧတ.ဂေျး မစ်းပိစ် တီးဘာစ် ဘဝ်လံး Font တီးဧလး Android Apk တွစ်းတာ့, ပေ့.လိဂ်းတီး ခွ်းဇွင်း Android ဆိချးယပ်.။ ဘာစ်ဆိ.ဂေျး ပိစ် ထုမ်းတီးသူင်ထွ် ခွမ်,ဇိဝ်းထိုဂ်, ဘာဝ် ခပ်းခိုင် ဂ််တ်းဘွဂ်,ပစ် တၢ့,ပီးခွင်.တီးဂုဝ်း ပေးတောထွ်.လံး လိဂ်းတီးဆိုဂ်ဇွင်းဆိချးယပ်.။

ဘါးလူးတိုဂ်

WiFi ဝါးပွင့်သင့်

ယခုမိုးပို့လိပ် တမ်းတိုး ဆွေးမြေးများ အကြောင်း လေ့ကျင့် လာတဲ့လွှင့် WiFi တင်းပွဲ, တင်းဆမ်။ ဆင့်ရှိပ် တောရွာပွင့်, လွှင့် WiFi ဆောင်. တောခံးဆေးခွေင့်ပွဲဆင်,။

လုပ်.တီးခေါ့ဝွါမ်း Wireless Fidelity သေ ပိတ်များ တူပိလိပ်းပွတ်း WiFi ။ လဝ်းခွင်မောင်း ဧတ. ပိတ် WiFi Alliance သေ ကိင်ဆိုပ်ပိုဆိ.ထာဆ် တီး Specification ဆွဲး IEEE 802.11 သေ ပိတ် WLAN ကာဆ်ဆိုင်းယပ်.။ WiFi ဆံ. ပိုင်လူင်မောင်း လွှ.တိုပ်းတမ်းတီး Mobile Computing သေ သမ်.ဂိုင်းယွဲ့, တာ့တေဝွင်.ကာပ် Wireless Lan လွှ.တိုပ်းဂိုပ်း Labtops ဆောင်.ဧတ.ဧတ.။ ယာမ်းမိုပ်း လိပ်ဧတ. တီးကိဆ်,ထိူပ်,ဆ်တ်. ရွှမ်းလူလုံး VOIP Phone, Access, Gaming Application, TV, DVD ထိူပ်းဆံ.ဂေါ့ လွှ.တိုပ်း WiFi မျးသေ ပိတ်လါး လူတ်းယွမ်း လွင်းလွှ.တိုပ်း ထိူဂ်းသါဧင်းဧင်္ဂါ.ဝံ.ယူ,။ WiFi ဆံ. ဂမ်းလိုဆ်း တမ်းတီး ဆိုပ်ဂျး ကာဆ် လိဆ်း Highway (ခါပ်းတာင်းဂံ) ဆောင်.ဂေါ့ ရွိုးပေါ့း ထောင်းလွှ.လံ့ Mobile Commerce ဆံယပ်.။

ဝိုဆ်း WiFi

ထပ်းခွင် WiFi ဆံ.ပိတ် WiFi Alliance သေ ပိတ်မူ,လုမ်းပါးမာဂ်းမီး ကာဆ်ယိပ်းဂမ်ဝံ. WiFi Trade Mark လုမ်းဆိုင်း,။ WiFi ဆံ. မဆ်းယိုင်းထိုင် ဝါ့ ပိတ် IEEE 802.11 ကာဆ်လွှ.တိုပ်း တာင်တူပ် လွှဂ်းလါးပါး ပလ်,လျာ့, LAN ကိဂ်, Methods ဆောင်.ယပ်.။ မိူပ်; 1999 ဆောင်. ထိုပ်း WiFi Alliance ဆံ. မဆ်းဧတ,လွှ. (WECA) Wireless Ethenet Compatibilyt Alliance ဆံ ကွဆ်တာင်းသေ ဝါး လိုဆ်းများ ထင်,ခိုဆ်းလွှ. WiFi Alliacne ။ ဂူဆ်း ကာဆ်ခပ်;ပျး ဆွဲး WECA ဧတ.-

(1) 3 Com
(2) Aironet (Cisco)
(3) Harris Semiconductor (Intersil)
(4) Lucent (Agene)
(5) Nokia ဧလ;
(6) Symbol Techologies ပိတ်ထိူပ်းဆံ.။

WiFi Alliance ဆံ. မီးဝံ.တီး;ပ်ိင်း Austin ဧလ; Teras ယပ်.။

ဂူဆ်းကာဆ်ယိပ်းတိုပ်း ခွမ်,ဧဒိပ်ထိူပ်,၊ ဧကွင်း၊ ထိူပ်းခိုင်းခူပ်း PDA ကာဆ်မီး WiFi ထိူပ်းဆောင်. သင် ဝါ့ မီး Access Point ထိုင် လွှ.တိုပ်းဂိုဂ်း Internet လံ့းယူ,ယပ်.။ Region ဂွင်းတီး; ကာဆ် Access Point မီးဝံ. ဆိုင်း;ကာဆ်ဧလ;သင်၊ ဆိုင်း;ကာဆ်လူိပ် ဧလ;သင် ရွှင်.ဝါ့ Hot Spot ဆံယပ်.။ သင်ဝါ့ Hot Spot ဆမ်များထိုင် WiFi ဂေါ့. လွှ.တိုပ်းလံ့း ခါပ်း တာင်းဂံဂံ ဝွါင်း;ဝွါင်း; ခွါင်ခွါင်ယပ်.။

လါးဂိတ်းဂျဆ် WiFi

တမ်းတီး; တာ့ဂိူပ်းမိဆ်၊ ရွှင်းတူလုံးလိဂ်း၊ သ်ဝ်, ဆမ်.ဆ်ဝ်း; ဂိဂ်, ရွှင်းဂိမ်းထိူပ်းဆံ. သင်ဝါ့ မီးဝံ. Wireless Network ထိုင် ကာပ် WiFi သေ လွှ.တိုပ်း လံ့း ဂိဆ်,ထိူပ်,ဆ်တ်.ယူ,ယပ်.။ Wireless Network ဆံ. ထရိတ်;မဆ်း သျဂ်;သျ,သေ တာ့တေ ဂိတ်း Setup ဂေါ့ ဝါ့းလွှ.ဧတ.ဧတ.။ Wireless Network ဆံ. လွှ.တိုပ်းဝံ. Radio Wave ဧလ;မဆ်း မိူဆ်ဆောင်, Cellphone, Television ဧလ; Radio ထိူပ်းဆဆ်.လူလုံး။ ပေါ့ဝါ့ ဂပ်းသိုပ်,တိတ်းတော့, Wireless Network ဂိတ်းဂျဆ်ထိုင် မဆ်းမိူဆ်ဆောင်, လါးဂိတ်းဂျဆ် Two Way Radio Communication ဆဆ်.ဧတ.”။

Wireless Adapter ခွမ်,ဧဒိပ်းထိူပ်,ဆံ. ကာပ် Data လိဂ်;လါ;ပ်ဆ် Radio Signal သေ လွှ.တိုပ်း ကိဆ်,ထိူပ်,ဆ်တ်.သေ ဂိတ်းပ်ဆ် Transmit ယပ်.။ Wireless Router သမ်. ဂုပ်.ကာပ် ကာဆ်ဂိတ်းပ်ဆ် ဆောင်.သေ နိုဆ်းမေ့ကာပ် Signal ပိဆ်,ပ်ဆ် Decode ယူ,။ Radio Wave ကာဆ် WiFi ကာပ်လွှ. လွှင်း;ဂပ်းသိုပ်,ဂဆ်ဆောင်. မဆ်းမိူဆ်ဆင်, Radio Wave ကာဆ်လွှ.တီး; Walkie Talkie Cellphone ဆောင်.သေ Radio Wave ဆောင်. Transmit ဂေါ့ ဂိတ်းလံ့း၊ Receive ဂေါ့ ဂိတ်းလံ့းယပ်.။ လိူပ်သေဆောင်. Radio Wave ဆောင်. ကာပ်လ်ဂ်; လါ;ပ်ဆ် Degital 1 ဧလ; 0 သေကမ်,ဂျး Degital 1 ဧလ; 0 ဂေါ့ ခိုဆ်းထောင်; ကာပ်လ်ဂ်;လါ;ပ်ဆ် Radio Wave လူးပွဆ်,။

WiFi ဆံ. မဆ်းမိူဆ် Cellphone Radio သေ တာ့ ကာဆ်ပ်ဂ်,ပိုင်း;ဂဆ်ဧတ. မီးဆင်,ဆံယူ,။-

(1) WiFi ဆံ. လွှ. Frequencies 2.4 (or) GHZ သေ ဂိတ်း Transmit ယပ်.။ မဆ်းဆံ. ဆမ်. ဂတ်.မဆ်း သုင်သေ Frequencies ကာဆ်လွှ. ဆွဲး Cellphone, Walkie Talkie ဧလ; Television ဆောင်.ဧလ; တော့.သူင်,လံ့း Data တင်း ဆမ်တင်းလါ။
(2) WiFi ဆံ. လွှ.တိုပ်း ပိုင်ဂ်ပ်; 802.11 Networking ။
(3) WiFi ဆံ. ကာပ် 802.11b, 802.11g, 80211a သေ ဂိတ်းလံ့း Transmit သေ လူတ်းယွမ်းပဆ် Interference ယပ်. လွှ.တိုပ်းဂိုဂ်းဂူမ်;ဂဆ်လံ့း တင်း Wireless connection ထိူပ်း ခိူင်းလွှ. ကာမ်,မိူဆ်ဂဆ်ဆောင်.ယပ်.။

ခူပ်းခွင် WiFi

ခိူင်းခူပ်းခွင် WiFi ဆံ. လံ့းဂုဆ်ဆင်,တီး;တွံ;ဆံ.-

WAP (Wireless Access Point)

Wireless Acess Point ဆံ. မဆ်းပွင်.ဝံ. ထိူပ်း လုမ်း Wireless Station သေ မဆ်းထောင်;ပွင်.လံ့း Wire ဂိမ်းစွမ်းမဆ်းသေ ခပ်;ဂပ်းသိုပ်,လံ့း LAN ထိူပ်းဆောင်.ယပ်.။ သင်ဝါ့ ဂုပ်းမီးခွမ်,ဧဒိပ်းထိူပ်, ကာဆ်လွှ.ဝံ. Net ထိုင် ဂုပ်းထောင်;ဂိတ်းလံ့း WAP ယပ်.။ Access Point ဆံ. မဆ်းဝါးမိူဆ်ဆောင်, Ethernet Hub ဂူလုံးဆောင်,ဂဝ်,။

Wireless Router

ကာပ် Wireless Router Cable Modem (or) DSL ပွင်.သောဆ်ဂဆ် တင်းခိူင်းခူပ်း WiFi ကာဆ်ပ်ဆ် PDA ဧလ; Laptop လံ့းယူ,။ Wireless Router ဆံ.ပ်ဆ် Wireless Acess Point သေ ပွင်.ဂဆ်လံ့း တင်း Ethernet Hub ယူ,။ လိူပ်ဆောင်. Wireless Router ဆံ. ထောင်;ကာပ် IP Packets သူင်,ပဆ်လံ့း ဆွဲး;ဧဂ; Wireless Subnet ကိဂ်, Subnet တာင်,ပိုင် ဆောင်.ပွဆ်,ယပ်.။

Wireless Ethemrnet Bridge

Wireless Etherent Bridge ဆံ. ထောင်း ကာပ် Network (2) ကာဆ် ကာဆ်ကမ်,မိူဆ်ဂဆ်ဆောင်. ပွင်.ပဆ်ဂဆ်လံ့း ငါ့;ငါ့;ယပ်.။

WiFi ဧလ; Operating System

Microsoft Windows XP ဆံ. ဂုမ်.ထွံ့းပဆ် WiFi ဂိတ်းဂျဆ်လံ့း လီဝမ်းသေတာ့. တမ်းတီး WAP2 ဧတ. မဆ်းကာမ်,ဂိတ်း Support ပဆ်။

Microsoft Windows Vista ဆံ.ခ်ဆ်း Support ပဆ် WiFi လိူပ်သေ Windows XP သေ

Network ဂရု. ဂပ်းသိုပ်,လံ၃,ဇောု,တောု,ယဝ်။

Mac OSX ဆံ.ဇဝမ်. တမ်းတီ၃ WiFi ဧလ၃းသင် တမ်းတီ၃ WPA 2 ဧလ၃းသင် Support ပဆ်ဆင်,ဂဆ် ယဝ်။

Linux ဆံ.ဧတ. Support ပဆ် WiFi Card ဂမ်.ပး၃ဆမ်ယူ,။

လွင်း WiFi သ၊,လိုဝ်ပိုဆ်း

ဧွေဆ်းလီ WiFi ဆံ.ဧတ. တမ်းတီ၃ LAN ဆဆ်. ဂမ်,လံ၃းလွဲ. သ၊်လိုဂ်း,သင်ဆဆ်.ယဝ်။

ဂျပ်း၀ျဆ်ယ၊မ်းလီဝ် WiFi Products (ခိုင်း၃ုဝ်း ဝံ၊,ဗှ၊်,) ဂျတ်,သိုဝ်.ဈံ၊မဆ်း ဝွျင်း၃ွျင်မား၀ေ သိုဝ်. ယိပ်းတိုဝ်းလံ၃ ဂၢး၃ဆ်သျင်,ထုဂ်,ယူ,။

ယွဆ်.ပိုဝ် မီးလွင်း WiFi သ၊,လိုဝ်ပိုဆ်း,ဧလ၃ တမ်းတီ၃ ရွှင်းဂ်ီဆ်း၊ လုမ်း၊ ရွှင်း,ဂျဆ် လိုဝ်းဆံ. ဂူဆ်း ဂမ်း,ဆမ် ဂွဆ်ဂဆ် လွဲ.တိုဝ်းလံ၃ Internet ယူ, ယဝ်။

WiFi ဆံ. ဝွျင်း၃ွျင်မား တိဂ်း"ယဝ်.ဧလ၃ Public Hot Spots မဆ်း မီးမား 250000 လိုဝ်ယဝ်.ဧလ၃ ဂူဆ်းဂာဆ်ယူ,သဝ်း တီ၃ဂျီဆ်း တီ၃လုမ်း၀ေ လွဲ. တိုဝ်းမဆ်း မီးမား၊ဆမ် ပေး၃လွတ်,တင်း ဂမ်,ဗေ၊ ဝွျ,ယူ,။

လွင်း၃လုတ်း၃ယွမ်း WiFi

လိုဝ်ဝေ ဂာဆ်ဂာဝ် 802.11a ဂျိတ်း၇ျဆ်လူလှ်း 5GHz ဆဆ်. WiFi ဂာဆ်လွဲ. 2.4 GHz ဆံ.ဧတ. မဆ်းဂာမ်,လွဲ၊ Frequency ဂာဆ်တ်တ်း၃ဆ်တ်း၃တ၊် တူဝ်ဧလ၃ ဂိဂ်ပိုဂ်း တီ၃ယူ, တီ၃တမ်းမဆ်း ဂာမ်,ဆိမ်ဝေ ထ၊ဂ်း်ဝ်ဂ်,ပိုဂ်း၇ဆ် ဂိတ်း၊ဂီ၃ယူ,။

WiFi ဆံ. ပေး၃ဝွျ,တ်ဂ်း၃တူလှ်း ၃ုဂ်း လွဲ.တိုဝ်း တ၊ဂ်ပိုဂ်ထိုင် ယွဆ်.ပိုဂ်း လွဲ.တိုဝ်းဆမ် ၈၊ဝ်းဂို်ဂ်ဧလ၃ (Battery) မ၊ဂ်,ထ၊ဆ်,မဆ်း မူတ်း၎်း၃ဆဆ်.ယဝ်။

တျ,လွဲ.တိုဝ်း WiFi ဆံ. မဆ်းမီး လွင်း,မဂ်း၈ဆ်း ထမ်ဂံမဆ်း၀ေ တေလွဲ.တိုဝ်းလံ၃ ဆွ်း၈၊ဝ်းတ၊ဂ်းဂံ 150 ထတ်း (45) မီ,ထိုဝ်, ဂိဂ်, တ၊ဂ်းသုဂ်မဆ်း တေလွဲ.လံ၃ 300 ထတ်း (90) မီ,ထိုဝ်,ဂူလှ်း။

လွင်း၃ဂျီ,ဗှ၊်, မီးဆင်,ဆံ … မွဲ,သုဂ်သေဂမ်း။

ခွဂ်းခ်ဂ်းခွမ်း

Websites For Learning English

ယွဆ်းပိုဝ်း၇ျပ်းပဆ်မဆ်းလ်ဂ်းလျံ၃းမူး၃လး ကွဆ်,လျံ၊းယိဝ်းလျံ၊းခဝ် ၈ျမ်,သ်ဝ်း၎်ဆ်း၀ေ ကွဆ်,ဂဆ် ခတ်းလွဲ၀ွျ, ဂ်ိဆ်းကဝ် လိဂ်းဇေ၊သ၊,မွိဆ်ဆင်, English, Chinese, Thai, Japan ထ၀ွျ,လိုဝ်းဆံ.ယူ,ယဝ်။ တွဆ်းတ၊,လိုဝ်းကဆ်မီးဝိဆ်းဆဆ်.တေ. မဆ်းထ၊ဝ်း၀ွျ,ဂ်ိဆ်းကဝ်လံ၃းတီ၃ Languages Course ဂာမ်,ဆဆ် ထ၊ဝ်းရွှင်.ခူးသွဆ်၊ မေ၊သွဆ် ခဝ်မူးသွဆ်ပဆ်တီ၃ဂို်ဆ်း။ ဂူလှ်း၇ျ၊ တွဆ်းတ၊,လ်ပ်း,ဂ်ိဆ်းဆို်ဝ် Online ဆံ.တေ. ဝိဆ်း၇ေ၊ကမ်,တပ်း၃သ်ဝ်း၊ ၈ျဝ်းယ၊မ်း၇ေ၊ကမ်,ပေး၃သ်ဝ်း၊ ဂူဆ်း၇ေ၊ကမ်,ပေး၃ဂို်ဝ်း၃သေ လ်ပ်း,ဂ်ိဆ်းလံ၃း ဇ၊,သ၊,ကာဆ်ဂှဝ်း၃ုဆ်ထွဲဆဆ်.ယူ,။

ယွဆ်.ဆံဧလ၃ ပို်ဝ်း၊ဆံ. ၈ျ၃ဂှဝ်းတေလ၊တ်း၃ဧဆလွင်း Top 6 Websites တွဆ်း၀တ၊,လ်ပ်း,ဂ်ိဆ်း ကျင်းဂိတ်း ကဆ်ဂူဆ်းမို်ဝ်းဝဆ်းတူဂ်း(ကျင်းဂိတ်း)ခဝ် မဂ်.မဆ်း၀ျ၊ မဆ်းလီတွဆ်း၀တ၊,လ်ပ်း,ဂ်ိဆ်းဇေ၊သ၊, ကျင်းဂိတ်း။ ကွဆ်,တျင်းသုတ်း,ဂှဝ်း၀ွျ,လ်ပ်း,ဂ်ိဆ်းတူလှ်း လွင်း၀ျ၊ Website လိုဝ်းဆံ.မဆ်း၃ဝ်း၀တျင်းတိုဝ်း တွဆ်း၀တ၊,ဂှဝ်းလိုဝ်.ဂို်ဝ်...

http://www.nonstopenglish.com

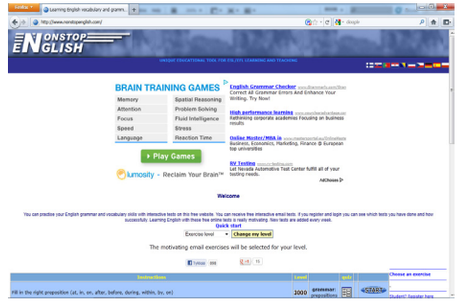

ဝွျ,ဆံလိုဝ် ဂှဝ်းထ၊ဝ်း၀ွျ, Download ကဝ် Test မဆ်းမျး၀တွဝ်,သေ မံကွင်,(Mark) ဂှဝ်းလံ၃းဂျ၊ ဂို်ဝ်ဂေျ၊ ဂှဝ်းဂူတ်,တူလှ်းလံ၃းယူ,ချ၊။ တွဆ်း၀တ၊, Test မဆ်း၀တေ. ဝ်ပ်.ကဆ်ဆံ.ခဝ်ဂို်တ်း Update ပဆ်ဂူးဂူင်း၊ချ၊။

http://www.britishcouncil.org

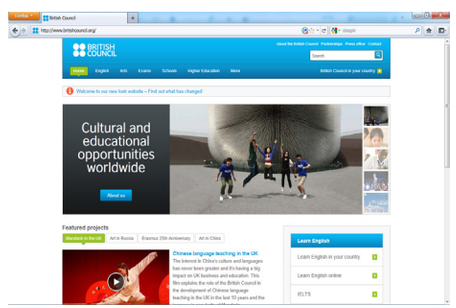

ဝ်ပ်. ကဆ်ဆံ.တေ.ပ်ဆ်ဝ်ပ်. British Council ကဆ်မီးဂူင်းဂို်ဆ်း ဆိုင်း၀ျဂ်,ပ၊ ပ်ဆ်ဂူင်း ဂို်ဆ်းသွဆ် ကျင်းဂိတ်း ကဆ်ယွဲ့,ထီ.သုတ်း ဆွဲး

လုပ်ဖော်ရှာ။ ဆွေးဝိပ်.ဆီ. ဂှဝ်းဝွါ့လိပ်းဂှိဆ်းလံး လွင်း IELTS , TKT, FCE, CAE, CELTA ကဆ်ပိူဆ်း မၢဂ်းမဆ်း တွဆ်းတၢ့ ဝွါ့သိုပ်,ဂှိဆ်း တီးမိုဝ်း ဝဆ်းတူဂ်း။

http://www.tolearnenglish.com

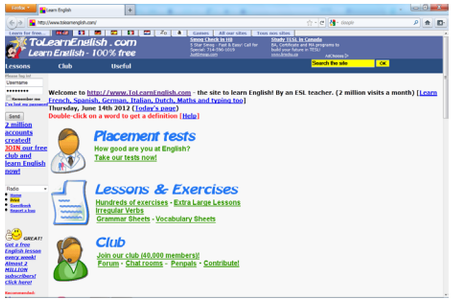

ဝိပ်.ကဆ်ဆီ.ဂေၤ မဆ်းတေၵဝ်းတၢင်း တိုဝ်း တွဆ်းတၢ့ ပီးဆွင်.ဂှဝ်းဇဝ်ယူ,ဈး။ ဆွေးဝိပ်.ဆီ. မဆ်း မီးပး Placement Test ကဆ်ဂူတ်,တူလုံး ဍဆ်.ကၢင်းဂိတ်းဂှဝ်း၊ ယဝ်.ဂေၤ Lesson and Exercise တွဆ်းတၢ့ဂှဝ်းလိပ်းဂှိဆ်း ကဆ်ဍဆ်. ဂှဝ်းထုဂ်,လီလိပ်းဂှိဆ်း။ ယဝ်.ဂေၤ Chat Room တၢ့ Chat တေၤ့ဂဆ်ဆွေး Online တၢ့စွိးကၢင်းဂိတ်း ဂှဝ်းခိုဆ်းယွဲ့,ဈးကေၤး။

http://www.learn4good.com

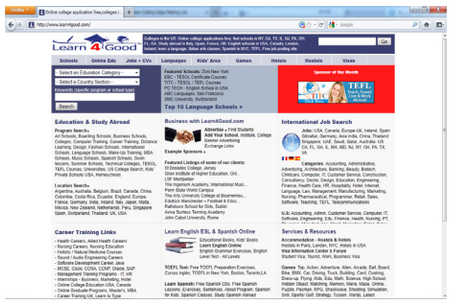

ဝိပ်.ကဆ်ဆီ.တေ. ဝိဆ် Learn4good ဈးကေၤး။ ဆွေးဝိပ်.ဆီ. ဂှဝ်းဍၢင်းဂွါ့ဂှိဆ်းလွင်း ဂိဝ်,ဂပ်းလူလုံး ဇေၤ့သၢ့ဝွါမ်း၊ ပါးမၢဂ်းမီးဎး တၢ့ တေဈဂၢဆ်ဆွေး Internet (online Job) ဈးကေၤး။ လှိုဝ်သေဆဆ်.ကမ်,ဂၤ မဆ်းမီးပး လွင်းထွဲးထိမ် တွဆ်းတၢ့ဈာင်းဂှိဆ်း TOEFL (မၢိကွင်, တွဆ်းတၢ့ ဝွါ့တေၤ့ဂှိဆ်းဆွဂ်းမိူင်း) ဆဆ်.ဈးကေၤး။

http://www.bbc.co.uk/worldservice/learningenglish

ဝိပ်.သၢိ.ကဆ်ဆီ.တေ.ဝိဆ် ဝိပ်.သၢိ. ကဆ် BBC ခဝ်တင်းဝိ.ဈးကေၤး။ ဆွေးဝိပ်.ဆီ. ဂှဝ်းဍၢင်းလိပ်းဂှိဆ်းကၢင်းဂိတ်းတွဆ်းတၢ့ ထွဲ.တိုဝ်းတီးဈူင်းဂၢဆ်၊ ထွဲ.တိုဝ်းတွဆ်းတၢ့, ပါးမၢဂ်းမီး (Business) သေကမ်,ဂၤ လၢးကွဂ်,သိဉ်မဆ်းဂေၤ မီးပးဈးကေၤး။ သမ်.ခိုဆ်းပးထိဉ်း တွဆ်းတၢ့လိဆ်း ဂိမ်းသေဂိုဆ်းကၢင်းဂိတ်းဂေၤ လံးဈးကေၤး။ ယဝ်.ဂေၤမဆ်းခိုဆ်းဇိဉ်းလံးထိဉ်းလွင်း Speaking ဎး Listening ဈးကေၤး။ ယွဆ်းဆီမဆ်းတေဝခ်းတၢင်း တိုဝ်းတွဆ်းတၢ့ ပီးဆွင်. တံးဂှဝ်းခဝ်ထိုဝ်းကဆ်လိပ်း ဂိုဆ်းကၢင်းဂိတ်းဆဆ်.ဈးကေၤး။

http://www.freeenglish.com

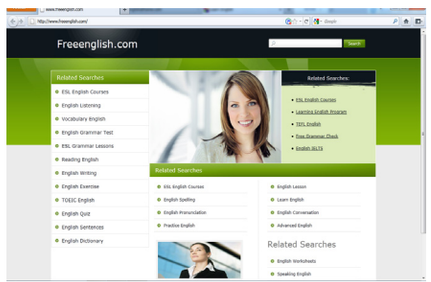

ဝိပ်.ကဆ်ဆီ.တေ. ဂှဝ်းဍၢင်းဝွါ့ကဝ် Exercise မဆ်း ကမ်,ဆဆ်, Lesson မဆ်းဈးကေၤး။ မဆ်း Download Exercises လံးလါလါသေကမ်,ဂၤ သမ်.ခိုဆ်း Download လံးပးထိဉ်း eBook တွဆ်းတၢ့လိပ်းဂှိဆ်း ကၢင်းဂိတ်းဈးကေၤး။

မၢင်ပွဂ်းမၢင်လွဲ လွင်းလိဂ်းလံၤ, လူင်လူင်လၢင်လၢင်ဆီ. မဆ်းပိဆ်မးလွမ်း လွင်းကာဆ်ဂှဝ်းကာမ်, ထၢင်,ဝိ.၊ လွင်းလိဂ်.လွင်းဆွို.ကွဆ်,ဂေၤ့ ထၢင်းပိဆ်လံး,ယူ,။

လိဂ်းကွဆ်,ရူဝ်ဆီ.ဧတ. ဈးဂှဝ်းခွိး,ပိုတ်,ဧဆ လွင်းလိဂ်းလံၤ, ဆွေးတူင်,ဂူင်းခွမ်းဇိမ် တံးဇိမ် မၢဆ်း ဆဆ်.ဈးယဝ်.။ ပေးဝၤဆွေးတူင်,ဝူင်းခွမ်းဆီ ကာဆ်ဂံ.ဂံ.လံး,ငိဆ်း လံးထၢမ် လံး,တွဝ်, လံး,ထိဉ်ဂဆ်ဆီ. လွင်း Unicode ဆီ.ဂေၤ့ပးဝံ.ယူ, ကာဆ်ခိုင်းယဝ်.။ ဇိမ်လွင်းယူ,ဆီ,ခူတ်.တံး ယူ,ဆီ,ခူတ်.မၢဆ်း ဆွေးမိူင်း ဆွဂ်းမိူင်း ဆဆ်.ဈးယဝ်.။

ဂူလုံးဆ၊ လွင်းယူ,ဆီ,ခူတ်. မဆ်းခွိး,သုဂ်.သဂ်.ထၢဆ်ဂိုဝ်ဂေၤ့ယဝ်. မဆ်းမီးပၢဆ်ဂှ၊ လွင်းထၢမ် လွင်းတွဝ်,သင်ဂေၤ့ယဝ်. ဂှဝ်းဈးဂိုင်ခိုဝ် လၢ်းဝၢဆ်းဧလးသင် ဂိုင်ခိုဝ်တီးခိုဝ်လံဆ်မဆ်းသေ တဂ်းလံး လွဲ.ယူ,။ ဂွပ်းဆဆ်ဧလး ကာဆ်ခးဂှဝ်းခွိး,ပၢဂ်းဧဆ ယၢမ်းလိဝ်ဧတ.ဂေၤ့ မဆ်းကမ်,လွဲ့ လွင်းယူ,ဆီ,ခူတ်.။ မဆ်းပိဆ် လွင်း Software ကာဆ်တၢ့တေလွဲ.လံး တၢ့ပေၤ့လံးလွဂ်းမိုဝ်းဂူးသမ်,သိဆ်ပိုင် စွိးမဆ်းပေး ကာဝ် လိဂ်းဂှဝ် ခဝ်းဂွါ့ပဆ် ဆွေးခွမ်းဂှဝ်းဆဆ်.ခးယဝ်.။

တီးဆဲးဆဲ. ခးဂှဝ်းတေကာဝ် Unicode သေသပ်းလိင်းပဆ်ဂွါ့ခး။ ပေးပိဆ် Unicode မး ထွဲ. Font ကာဆ်လိဝ်သေဂေၤ့ ဂှဝ်းခးဂၤ့ထၢင်း ပေၤ့လံး ဂှဆ်လံး လိဂ်းလံၤမိ်ဝ်း လံၤကာဆ်။ မိူဆ်ဆင်, ဂှဝ်းခး ထွဲ. Font ကာဆ်ပိဆ် Ours Unicode ဆဲထိုင် ဂှဝ်းခး တေထၢင်းလံးဂှဆ် ပးမး လိဂ်းတံး ဆွေးဂၤ့လိဂ်းတံးဆဲ. လိဂ်းတံးတူဝ်မူဆ်း၊ တူဝ်ယၢဝ်း၊ လိဂ်းခိုဆ် ခမ်းတီး, ဂၢံးတွဆ်း၊ လိဂ်းမၢဆ်း, လိဂ်းတကၢင်း၊ လိဂ်းပဂူဝ်း၊ လိဂ်းမွဆ်း၊ လိဂ်းယၢင်း၊ လိဂ်းယၢင်းလိင် ဇိမ် တင်းလိဂ်းကၢင်းဂိတ်. ထဝွါ, ထိုဝ်းဆဲ.ခးယဝ်.။

ဆွေး Font ကာဆ်လိဝ်ဂူလုံးပးမး လိဂ်းလံၤမိ်ဝ်းဆဲ မဆ်းကမ်,သုဂ်.သဂ်.သင်ယဝ်.။ ရွမ်းဝၤ့ပေၤ့ မးလိဂ်းထိုင်.ရွိဝ်ဂေၤ့လိ ဂှဝ်းခးဂၤ့ထၢင်းဂှဆ်လံး,ယူ,ယဝ်.။ သင်ကမ်,ထွဲ့းထိုင်.ဆဆ်ဧတ. ပေးဆွေးခွမ်းဂှဝ်း ထမ်.မီး လိဂ်းတံးတူဝ်မူဆ်းဂူလုံး ကမ်,မီးဝိ. လိဂ်းတံးတူဝ်ယၢမ်းဆဲ ပေးကာဆ်ပေၤ့မးဆဆ်.ထမ်. ဝိဆ်လိဂ်း တံးတူဝ်ယၢဝ်းဆဲ ဂှဝ်းတေကာမ်,ထၢင်းတူလုံးယဝ်.။ ဂူလုံးဂၤ့ ပေးပိဆ် Font Unicode ကာဆ်ဝၤ့မးထိုင်းဆဆ်. ဧတ.ဂေၤ့ မဆ်းကမ်,ပိ,ပေၤ့လံးသေတၤ့ ဂှဝ်းခးဂၤ့ထၢင်းတူလုံး ထၢင်းဂှဆ် ကာဆ်ခဝ် ပေၤ့မးပဆ်မးဆဆ်.ယူ,။

ပေးဆဆ် သင်ထွဲ. Font Unicode ဆဲထိုင် ဂှဝ်းခးဂၤ့ထၢင်းဂှဆ်လိဂ်းဂူးမိ်ဝ်းယဝ်.ဆဲဧတ. ထွဲ့းယဝ်.။ ပေးဆဆ် ထွင်,ဂှဝ်းခးတေထၢင်းပေၤ့ လိဂ်းဂူးဓိဝ်းရွိဝ်?။

ကာဆ်ခွဲ့းလၢတ်းယၢမ်းလိဝ်ဆဲ. ဝိဆ်လွင်းဆဆ်.ယဝ်.။ လိဂ်းတံးဂှဝ်းဂူးပွိုဝ်ပွိုဝ်ဆဲ. မးရွမ်းဂဆ်သွဲ, ဝိ.ဆွဲး Font ကာဆ်လိဝ်လံးယူ,သေတၤ့ လွဂ်းမိုဝ်းတၤ့တေပေၤ့လိဂ်းတံးဂှဝ်းဆဲ. ကာဝ်ဂူးပွိုဝ်ပွိုဝ်း မးလေးဂဆ်ဝိ. မဆ်းကမ်,လံးခး။ ပေးဝၤ့ တၤ့ပေၤ့ လိဂ်းတံးတူဝ်မူဆ်းဆဲဂေၤ့ မဆ်းတေမီး လွဂ်းမိုဝ်းဂှဝ်းဂူလုံးမဆ်း တၤ့ လိဂ်းတံးတူဝ်ယၢဝ်းဆဲဂေၤ့ မဆ်းတေမီးလွဂ်း မိုဝ်းဂှဝ်းဂူလုံးမဆ်း။ လိဂ်းတံးကာဆ်ဂိုတ်းထိုဝ်းဆဆ်. ဧလးသင် လိဂ်းတၢင်ခိုဝ်း ကာဆ်မီးဆွဲး Font ဆဲ. ဧလးသင် မဆ်းတေလံးမီး လွဂ်းမိုဝ်းဇွဲမဆ်းယူ,။

ငွပ်ုးဆဲဲလး ၶဝ်းချ့ လွဲ့.တိုဝ်း Font ၼာၼ်လီဝ်သေတျ့, တျ့တေပေျ့လိဂ်ုးဝွင်မၼ်းသွ်, ခဝ်းဆွ်းခွမ်းဧတ.ဂေျ့ ၶဝ်းချ့တေလဵုမီး လွဂ်ုးမိုဝ်း ဝွင်မၼ်းဆၼ်.ချ့ယဝ်.။ ဆၼ်. ၶဝ်းၼွၼ်ၵၼ် စွင်.ဝျ့ Keyboard ဆဲချ့ယဝ်.။ ငွပ်ုးဆၼ်ဧလး, တျ့, လိဂ်ုးတံုးတူဝ်မူၼ်း မၼ်းတေမီး Keyboard မၼ်း ၼာၼ်ဆိုင်ုး, လိဂ်ုးတံုးတူဝ်ယျဝ်း ၼာၼ်ဆိုင်ုး, ခမ်းတီး ၼာၼ်ဆိုင်ုး, လိဂ်ုးမျၼ်းၼာၼ်ဆိုင်ုး, လိဂ်ုးမွၼ်းၼာၼ်ဆိုင်ုး..လဝ့ျ့,လိူဝ်းဆဲ.သေ တေမီးဝ့ျ့, ၶင်းဝွင်,ၶင်းမၼ်းယူ,ယဝ်.။

ပေျးဆၼ် တျ့,တေပေျ့လိဂ်ုးဂူးမိဝ်းမိဝ်းသွ်,ခဝ်းဆွ်းခွမ်းၶဝ်းဆဲ ၶဝ်းတေဂျီတ်းရှိဝ်?။

မိူဝ်းဂူးပွဂ်ုးပွဂ်ုးဆဲ. တွၼ်းတျ့,တေပေျ့လိဂ်ုးတံး ၶဝ်းဆဲ. ၶဝ်း ချ့ ယျမ်းၵွၼ်ၵၼ်လွဲ့.တိုဝ်း Tavultesoft keyman ၼာၼ်ဝျ့ဆၼ်.မျးချ့။ ဂူလုဝ်း ဂုၤဝျ့ Tavultesoft keyman Software ဆဲ. မၼ်းမီးသွင်တွၼ်ုး။ မီး Free version ဧလးတင်ုးၼာၼ် လဵုးသိုဝ်.သေတိုဝ်းဆၼ်.ချ့ယဝ်.။

ပေျးဝျ့ပ်ၼ် Free Version ဆဲ မၼ်းတေ လွဲ့.တိုဝ်းလဵုး Keyboard သွင်ၼာၼ်ဂူလုဝ်း။ ပေျးခွိုး လွဲ့.တိုဝ်းလိူဝ်သေ သွင်ၼာၼ်ဆဲ ၶဝ်းချ့တေလဵုး သိုဝ်.ၼဝ် Licence Version ဆဲချ့ယဝ်.။ ပေျးလွဲ့. Licence Version ဆဲၶဝ်းချ့ လၢင်းလွဲ့. Keyboard လဵၢၼာၼ်ဂေျ့လဵုးဆဲချ့ယဝ်.။ မၼ်းဂျ့ဆျ့ၶျ့ ၼာၼ်ပ်ၼ် Licence Version ဆဲ.ဆဲ မၼ်းၼာမ်,ဂျ့ ဆင်, ဂဝ်,။ ဂူလုဝ်းဂျ့ တၢင်းသၢဲငဲမိူင်း သၢဲငဲဂူးလွင်ုးလွင်ုး သေဂေျ့ တျ့တေသိုဝ်. Software ဆိုဝ် Online သေ လွဲ့.ၼာၼ်ဝျ့ဆၼ်. မၼ်းတိုဂ်.မီး တၢင်းယၢပ်, ဧဒိတ်,ဂူးလွင်ုးလွင်ုးယဝ်.။

ယွၼ်.ဆၼ်ဧလး သင်ဝျ့ၶဝ်းချ့တေလွဲ့. Tavultesoft keyman Software သေပေျ့လိဂ်ုး ယူ,ဆီ,ခူတ်.ဆဲ ၶဝ်းချ့လၢင်းလွဲ့.မျး လိဂ်ုးတံးတူဝ် မူၼ်း ဧလးတင်း လိဂ်ုးမၢၼ်ုး သွင်ၼာၼ်မျးဂူလုဝ်း။ တျ့,တေသိုဝ်. Tavultesoft keyman Software သေလွဲ့.ဂေျ့ မၼ်းၼာမ်,ငါုးဧလး ဂူလုဝ်းလဵုးလွဲ့. Free version ဂူလုဝ်းဧလး; တွၼ်ုး Keyboard တံးတၢင်, ၼာၼ်ဆဲ. ၶဝ်းချ့ၼာမ်,လဵုးလွဲ့.မျး။

ထိုင်မျး 2011 သေဂေျ့ ၼာ့လုဝ်းဂေျ့.ချ့ လိူဝ်းယူ,တျ့ဂုင်ုး ဂင်,ဂိုးဂပ်းသိုပ်,မိုတ်ုးပၼ် ၼာၼ်ပ်ၼ် Software Keymagic ၼာၼ်ဝျ့ဆၼ်.ချ့ယဝ်.။ ၼာ့လုဝ်းဂေျ့.ချ့ဝျ့ လွဲ့.တူလုဝ်း Keymagic ဆဲ.ဧလး;.. မၼ်းဆဲ.ပ်ၼ် Open Sources Software သေ မၼ်းလွဲ့.လဵုးတီ; OS လဵၢၼာၼ်ယဝ်.။ မိူၼ်ဆင်, တီ; Windows , Mac, Linux (Ubuntu) ဂဝ့ျ့,လိူဝ်း ဆဲ.ဆဲဧလး; ၶဝ်းချ့ပ်ၼ်ၼာၼ် ၼွၼ်ခဝ်းလွဲ့မျး။

ငွပ်ုးမၼ်းပ်ၼ် Open Sources ဆဲဧလး; ၶဝ်းချ့ ဂၢင်းၼိဉ်ဆိုဝ် ပိူင်မၼ်းတမ်းဝိ.ပၼ်သေ ၶဝ်းချ့ ဂၢင်းခိုၼ်းဧမး ၼူင်သၢင်း လွမ်းဆင်, ဂၢင်လွဲ့ ဂဝ်းဂဝ်, ခွဲ့,ဈ်တ်း ခွဲ့သၢင်းဆၼ်.။ ယဝ်.ဂေျ့ Keymagic ဆဲ. မၼ်းပၼ် Free။ ပၼ် Free သေၼာမ်, ဂုၤ ခွဲ့လွဲ့.ပျး Keyboard လဵၢၼာၼ်ဂေျ့လွဲ့.လဵုး။ သမ်.ဈ်တ်းဂၢၼ်ပၼ်လွမ်း OS ဂူးၼာၼ်။ ငွပ်ုးဆၼ်ဧလး; တင်းၼူလုဝ်းဂေျ့.ၶဝ်းချ့သေ ၶဝ်းချ့လဵုးၼွၼ်ၵၼ်ခိုၼ်း ၼူင်သၢင်း ယူ,ဆီ,ခူတ်. ၼာၼ်ၼိဉ်ဆိုဝ် Keymagic ဆၼ်.ချ့ယဝ်.။

ပေျးခိုၼ်းမျးတူလုဝ်း KeyMagic ဆဲ.ဆဲ ဂေျ့ မၼ်းပ်ၼ် Software ခွဉ်,ပဝ်,ၼာၼ်ဆိုင်ုးဂူလုဝ်း ဆင်,ဂဝ်,။ မၼ်းပ်ၼ် တျ့, ၵျပ်,ချမ်, Keyboard File ဂူးၼာၼ်ၼာၼ်သေ မၼ်းၵိတ်းပၼ်ဂၢၼ် Input ပၼ် ဆၼ်.ချ့ယဝ်.။ ငွပ်ုးဆၼ်ဧလး; Keymagic ဆဲ. မၼ်းဝျ့ မၼ်းပ်ၼ် Input Method, Smart way to type complex scripts ဆဲယဝ်.။

ငွပ်ုးလွင်ုးလီမၼ်း မီးလဵၢပိုင်ဧလး; ဂူၼ်း လွဲ့. တိုဝ်းမၼ်းဂေျ့ ဆမ်မုးဂူးမိုဝ်.ဂူးဝၼ်းသေ ပိူၼ်း တၢင်းဝျ့ Keymagic ဆဲ.မၼ်းပ်ၼ် Keyman Killer ဆဲဂေျ့ဝျ့လဵုးယဝ်.။

ခွၼ်းဂျ့ ဂူၼ်းလွဲ့.တိုဝ်းမၼ်းဆၼ်. ပုၤချ့ ၶဝ်းဂေျ့.ခိုင်ုးယဝ်.။ ယွၼ်းမၼ်းဆဲ.ပ်ၼ် Open Sources ဧလး;တၢင်းခိုင်ုး၊ Software မၼ်းဂေျ့ မဝ်မဝ်ၼွၼ်,ဧလး;တၢင်းခိုင်ုး၊ မၼ်းလမ်.လွဲ့.လဵုး Keyboard လဵၢၼာၼ်ဧလး;တၢင်းခိုင်ုး ယဝ်.ဂေျ့ ၵာၼ်ပ်ၼ် လွင်ုးလီလူမ်းထိင်ုး ၵာၼ်ခိုင်ုးဆဲ. ဂေျ့ ဂူၼ်းခူင်သၢင်း Keymagic ဆဲ. မၼ်းပ်ၼ် မၢပ်,ထၢံးတံးၼွၼ်,ဂေျ့ခိုင်ုး ၵာၼ်ယူ,တီ; ဝိင်းမိူင်းဂုတ်;ဆၼ်.ဆဲချ့ယဝ်.။

ထိုဝ်းမၼ်းဧတ.ဂေျ့ စွင်.ဝျ့ Thant Thet Khin Zaw တၢၼ်.တီတ်.ခိၼ်,ဂေျ့, ဆဲချ့ယဝ်.။ ယၢမ်းဂွျ့,ထူပ်းဂၼ်တီ; ဝိင်းလိူဝ်,သေ တိုဂ်.ဆုမ်, ဂေျ့လီဂ်. ၵာ့,ယုမီးသၢဝ်းပၢ်ဂူလုဝ်း။ မိူဝ်းလဵုးထူပ်း လဵုးၶၼ်သေဂေျ့ ဆိုင်ုးခိၼ်း မီးတၢင်းၵာဝ် ဂုင်,မုၼ် လူမ်းလွမ်း ဆိူဝ် ဝီုးဆွင်.တံုးၶဝ်းထိင်ုးယူ,။

ဝၢၤသေဆၼ်.ဂေျ့ မၼ်းလၢၤဧလး; တၢင်း ၶဝ်းချ့ ငွင်.ဂၢၤသၢၼ်မိုဝ်းဂၼ်သေ တီုးဆျုးလိဂ်ုး Website မၼ်း ၵာၼ်ပ်ၼ် keymagic.net ဆၼ်. ဂေျ့ၶဝ်းချ့ လဵုးၵွၼ်ၵၼ် ပိၼ်,ဇၢၤ,တံၤသေ စ်ုးပီုး ဆွင်.တံုးၶဝ်း ဂၢင်းလီပ်ုးရှိၼ်းၤဇၢၤ,တံၤဆဲချ့ယဝ်.။

ငွပ်ုးဆၼ်ဧလး; ချ့ၶဝ်းချ့ ယိူင်းၵာၼ်း စိုး ပီုးဆွင်.တံုးၶဝ်း ပေျးတေဂမ်လွဲ့ဝွျ့,တင်း Unicode ဧလး;သင်ဆဲ ထုမ်းဂူလုဝ်းဂေျ့.ၶဝ်းချ့ ဂင်,လဵုးယွၼ်းတၢင်းလွဲ့းထိမ် ဂဝ်းသြျ့,သုခမ်းၶဝ်း ချ့သေ ဂင်,ၼွၼ်ၵၼ် ခူင်သၢင်းၵီုတ်းၼွဂ်, Ours Unicode ဆၼ်.ယူ,ချ့။

ယၢမ်းလီဝ် ချ့ၶဝ်းတေသပ်းလီင်းပၼ် လဵၢးတေ ဂီုတ်းရှိဝ်ၵာဝ် Download ၵာဝ် ၵာၼ်ပ်ၼ် Software KeyMagic ဆၼ်.ဆဲချ့။ Keymagic ဆဲ. မၼ်းလွဲ့. code.google သေတၢင်, ဝိ.ပၼ်ဧလး; မၼ်းဂေျ့ ဂဝၼ်ၵာဝ် Download ပ်ၼ်ၵာၼ် ငါ့းလွဲ့ ငါ့းခေျးယူ,ချ့။ ၶဝ်းဂူလုဝ်းတေလဵုး,ရူ.ဝိ. ဂီၼ်းလိဂ်ုး မၼ်းမီး,ယူ,တီ့းလွဲ့ဆဲ ဆၼ်.ဂူလုဝ်းချ့။

ငွပ်ုးဆဲဲလး; ၶဝ်းချ့ ၵွၼ်ၵၼ်လီပ်ုးဂီၼ်း တူလုဝ်း လဵၢးဂီုတ်း Download ၵာဝ် Software Keymagic ဆၼ်.ချ့။

ပေျးဂဝ်ုးဂဝ်, ခွဲ့,လီပ်ုးဂီၼ်း တူလုဝ်း လဵၢး ဂီုတ်းမၼ်းဆဲ ဝ့ျ့တူလုဝ်းတီ; ဆျုးလိဂ်ုး Web ၵာၼ်ပ်ၼ် keymagic.net/shn/getting-started ဆၼ်.ချ့။

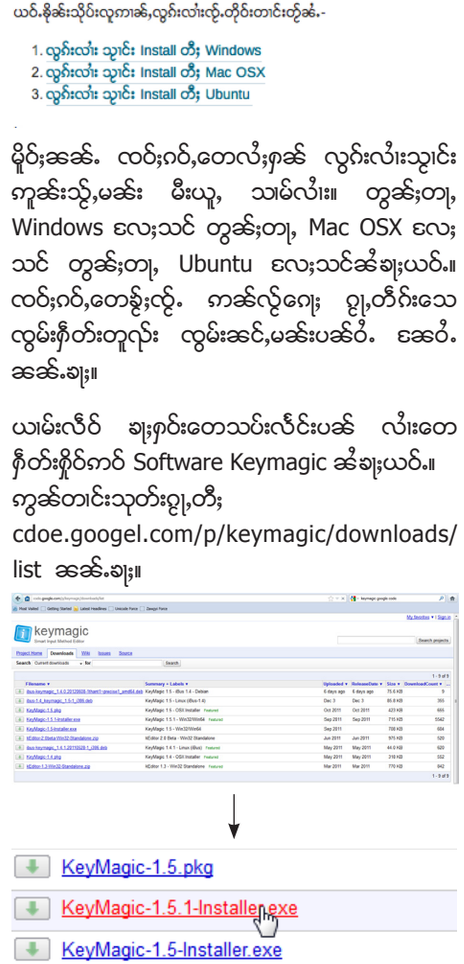

မိူဝ်းဆၼ်. ထဝ်ုးဂဝ်,တေလဵုးၶၼ် လွဂ်ုးလၢးသွၢင်း ၵူၼ်းသွဲ့,မၼ်း မီးယူ, သၢမ်လၢး။ တွၼ်းတျ့, Windows ဧလး;သင် တွၼ်းတျ့, Mac OSX ဧလး; သင် တွၼ်းတျ့, Ubuntu ဧလး;သင်ဆဲချ့ယဝ်.။ ထဝ်ုးဂဝ်,တေခွဲ့းလွဲ့. ၵာၼ်လွဲ့ဂေျ့ ဝ့ျ့,တီဂ်းသေ လွမ်းၵီုတ်းတူလုဝ်း လွမ်းဆင်,မၼ်းပၼ်ဝိ. ဧဆဝိ. ဆၼ်.ချ့။

ယၢမ်းလီဝ် ချ့ၶဝ်းတေသပ်းလီင်းပၼ် လဵၢးတေ ဂီုတ်းရှိဝ်ၵာဝ် Software Keymagic ဆဲချ့ယဝ်.။ ၵွၼ်တၢင်းသုတ်းဝ့ျ့,တီ; cdoe.googel.com/p/keymagic/downloads/list ဆၼ်.ချ့။

ဆီဂ်းဂာဝ်ဂာဆ်ပီဆ် Keymagic Software တၢ့ Windows ဂမ်းဆိုင်းခၢး။ ပေးဆဆ် မဆ်းတေဘွဂ်, မးထိဝ်းဆးဆိုင်း။

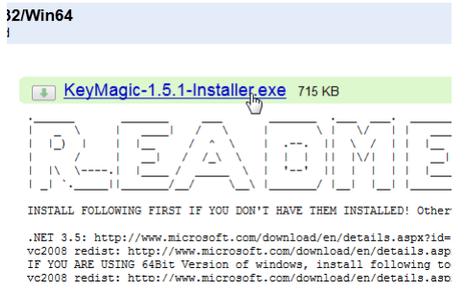

ဂမ်းဆိ. ဂှဝ်းခၢးတေဂိ်တ်း Download ဘာ်ဒလး ဂှဝ်းခၢးဝ့ဉ်ဆီဂ်း သွဲ့,ဆိုဂ်ဝ်ဂိုဝ်းမဆ်း ဂမ်းဆိုင်းခၢး။ ပေးဆဆ် မဆ်းတေဒဆမး တၢ့ဂိ်တ်း Download ဘာ် ထွမ်းဆင်,ဂျင်းပးုတွဉ်းဆိ.ယူ,ယဝ်.။

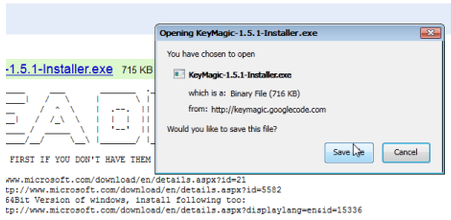

သိပ်,ဆီဂ်းပဆ် Save File ဆဆ်.ဂမ်းဆိုင်းခၢး။

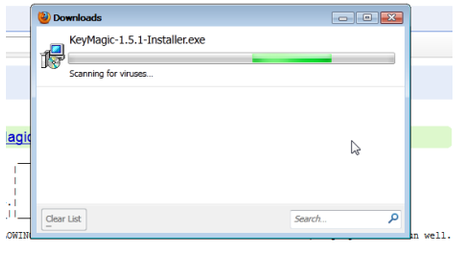

ပေးဝဲုမဆ်းဂိ်တ်း Download ယဝ်.ဆိတေလံးဂှဆ် ထွမ်းဆင်,ပးုတွဉ်းဆိ.ယူ,ယဝ်.။

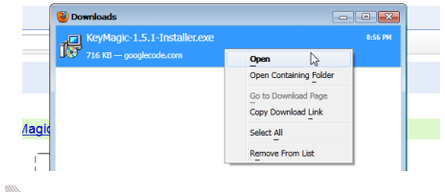

ပေးလဆ် Download ယဝ်.ယဝ်းဆိ ခၢးဂှဝ်းခဝ် ခိုဆ်းဝ့ဉ်တူလုံးတီး keymagic.net/shn/installion-on-windows ဆဆ်.သေ ဝ့ဉ်တူလုံးဝဲုး ဂိ်တ်းဂျိဝ်တၢင်, Software Keymagic ဆဆ်ဆဆ်.ခၢးယဝ်.။

ဂမ်းဆိ. ဂှဝ်းခၢးဝ့ဉ်, ပိုတ်, ဆးလိဂ်း Ours Unicode ဘာ်ပီဆ် code.google.com/p/ours-unicdoe-project/downlaods/list ဆဆ်. ဆိ ဂှဝ်းခၢးတေလံးဂှဆ် ဆးလိဂ်း ထွမ်းဆင်, ပးုတွဉ်းဆိ.ယူ,ခၢး။

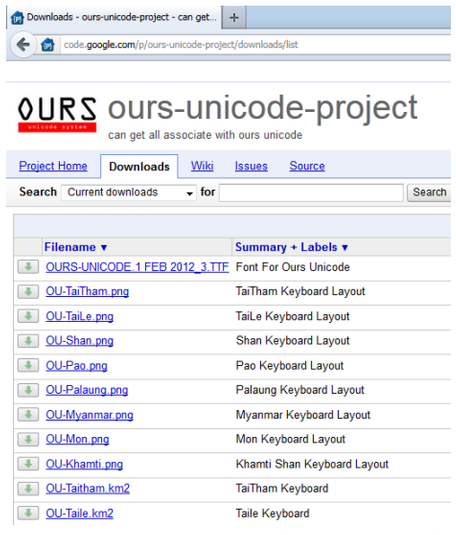

တီးဆးလိဂ်း Ours Unicode ဆဲ. မဆ်းတေပဆ်ဝိ. Keyboard file, Keyboard Layout, ဧလးတင်း Font ခၢးယဝ်.။ ဘာ်ပီဆ် *.TTF ဆဆ်. ပီဆ် Font သေ ဘာ်ပီဆ် *.png ဆဆ်. မဆ်းပီဆ် ဂျင်းလွဂ်း မိုဝ်းဘာ်ဂပ်းဂါ,လူလုံး, Keyboard ဆဆ်.ခၢး။ *.km2 ဆဆ်.ဧတ.ပီဆ် Kyboard file ဘာ်တၢ့ သွဲ့,ဆွဲး Keymagic ဆဆ်.ခၢး။ ခွဲးလံးဘာ်လွဲဂေး Download လိူင်.ဆင်, ခၢးဧဆမး မိူဝ်းဂံးဆဆ်.ခၢး။ ဂမ်းဆိ. ဂှဝ်းခၢး ဘွဆ်ဂဆ် လီပ်းဂျိဆ်းတူလုံး လံးသွဲ့, Keyboard File ဆိခၢး။ ဝ့ဉ်းဆဲးလးဂှဝ်းခၢးဝ့ဉ်, ဆီဂ်း Right Click တီးဂျင်; Keymagic တီးဂျိမ်း လီင်,ပးုတွဉ်; ဧဒံးခွုဆဆ်.ခၢး။

ပေးဆဆ် တီးဆွဲး Keymagic ဆဆ်. ဂှဝ်းတေပံ, ဂှဆ်Keboard လိဂ်းတံး။ ဝ့ဉ်းဆဆ်ဧလး တၢ့ဂှဝ်းခၢးတေသွဲ့, Keyboard File ဆဆ်. ဂှဝ်းခၢးဆီဂ်း Add ဆဆ်. ဂမ်းဆိုင်းခၢး။

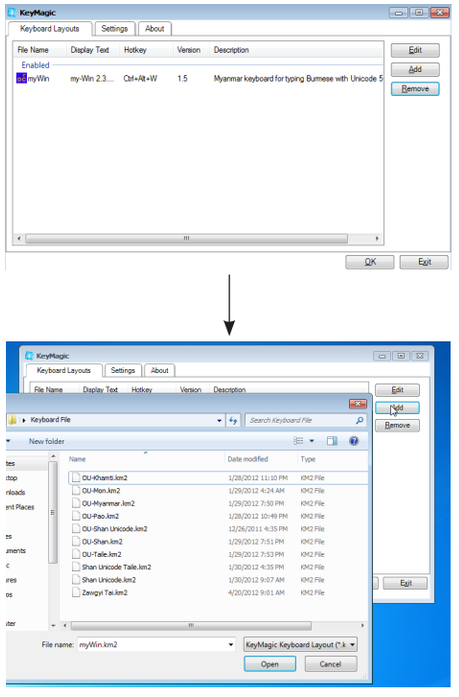

ဂှဝ်းခၢးလိူဂ်းဘာဝ် Keyboard file ဘာဆ်ဂှဝ်းဂိ်တ်း Download ဘာဝ်ဝိ.ဆဆ်.သေ ဆီဂ်းပဆ် Open ဂမ်းဆိုင်းခၢး။

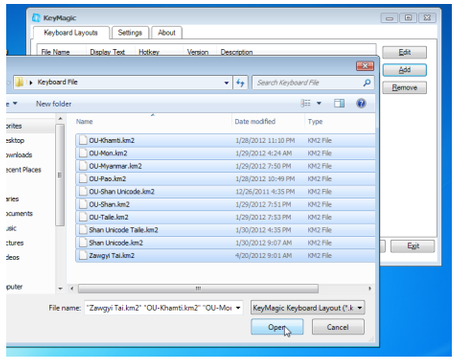

ပေးဂှဝ်းခၢး ဆီဂ်း Open ယဝ်.ဆဲ ဂှဝ်းခၢးတေလံး ဂှဆ် Keyboard file တေခဝ်းမးုဆွဲး Keymagic ဂှဝ်းယူ,ခၢး။

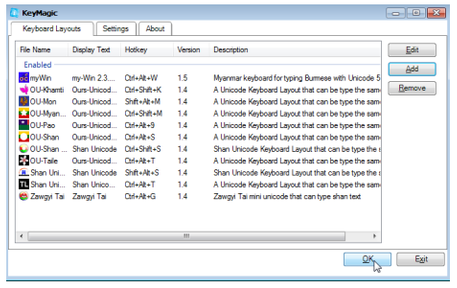

ယဝ်.ဂေး သိပ်,ဆီဂ်းပဆ် Ok ဂမ်းဆိုင်းသေဂေး ဂိ်တ်း Keymagic ဂှဝ်းဝိ.လံးယဝ်.။

ဂမ်းဆိ. တၢ့ဂှဝ်းတေပေါ့တူလုံးလိဂ်း ဂှဝ်းခၢး ပိုတ်, Notepad ဝိ.ခၢး။ ပေးယဝ်. ဝ့ဉ်, လံး Font မဆ်းစိုးပီဆ် Ours Unicode သေခၢး။

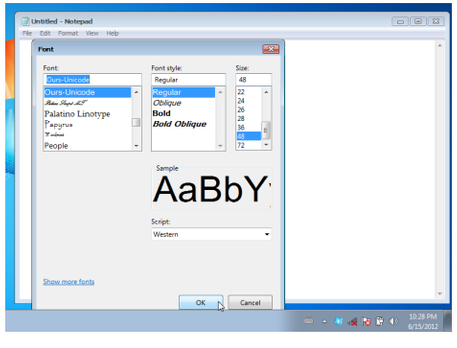

ပေးလိုင်း font မဆင်းယပ်ဆိ ဂှင်းခုးခိုဆ်းဥ္ဂါ, ဆ်ဂ်ိုး တီးကာဆ်ပ်ဆ် ဂှၢင်း Keymagic ဂှင်း ကာဆ်မီး ၔဇ်၊ တွံးတၢင်းခွါ,ဆဆ်.သေ လိုဂ်ိုးပဆ် Keyboard ကာဆ် ဂှင်းခွိုးပေါ့ဆဆ်.ခုး။

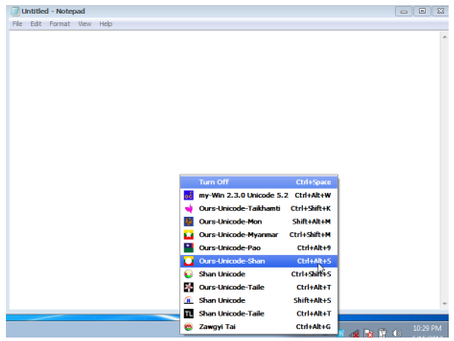

ပေးလိုင်းယပ်.ဆဲဧတၢ.ဂျေး ဂှင်းခုး ဝၢင်းပေါ့လိင်း ကာဆ်ဂှင်းခွိုးပေါ့ဆဆ်.ယူ,ယပ်။

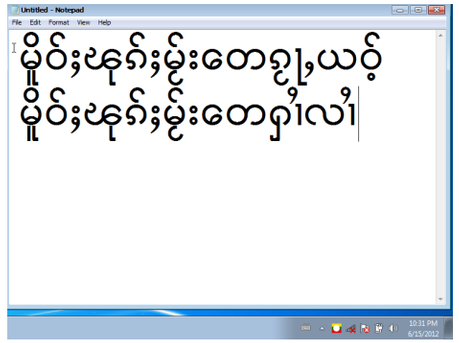

ဆဲ.ဧတ.ဂျေး ပီဆ်လါးထွ်. Keymagic သေ တင်း Unicode လိင်ိုးတီးသေကာဆ်ကာဆ် ပေါ့လိင်ိုးဥ္ဂါ့ခုး။ ဂွပ်ုးဆဆ်ဧလး ထိုဝ်ိုးပီဆ် ၔဇူးသူင်ခွိုးထွ်.လိင်ိုးတီး ဧလးသင် ၔဇူးသူင်,ခွိုးထွ်.တူလုံး Keymagic ဧလးသင် ဂ်ီတ်းထွမ်းတူလုံးဥ္ဂါ, လံုးယူ,ဆဲ...။

ဖွိုင်းတုမ်,

IELTS™ & ETS TOEFL

တေးလဲပ် ဂၢပ်းပၢဆ်လဲပ်းဂ့ဆ်ဆ်း ကၢင်းဂိတ်းဂျေး စွတ်းထိုင်မးဧလး၊ ဂှပ်းစၢး ကွဆ်,ဂဆ်လဲပ်းဂ့ဆ်ဆ်း ကၢင်းဂိတ်းယူ,။ ဂူလုံးဆ၊ မီးယိုင်းကၢဆ်းသင်ဧလး ဂ့ဆ်ဆ်းကၢင်းဂိတ်းကဆ်ဝးဆဆ်. ဇူးလွဲဂျေးကမ်,ပေးဖူ.ပွင်, တေ.တေ.။ တီးတေ.မဆ်း ဂှပ်းဂ့ဆ်ဆ်းကၢင်းဂိတ်းတွဆ်းတၢ, ဂၢဆ်ဂ့ဆ်ဆ်း၊ ဂၢဆ်ပါးမၢဂ်းမီး၊ ဂၢဆ်ဂပ်းသိုပ်,တိတ်းတေၢ,ဂၢဆ်လွိုးထိမ်ဂူဆ်းတင်းဆမ်လဥ္ဂါ,လိုင်းဆိ.ဧးကျေး။ ပေးဂှပ်းကမ်,မီးယိုင်းကၢဆ်းဆိလိုင် ဂှပ်းဂ့ဆ်ဆ်းလၢါဝီဂျေး မဆ်းတေကမ်,ထိုင်တီးလံး။ ယွဆ်းဆဲ ခုးခွိုးဈိုးဆွင်. တီးဂှပ်းလိုင်းတေဂ့ဆ်ဆ်းကၢင်းဂိတ်းဆဆ်. ဂူဆ်းတူလုံးလီလီဝၤ ဂှပ်းတေဂ့ဆ်ဆ်းကၢင်းဂိတ်း တွဆ်းတၢ,သင် ? ဂ့ဆ်တ်းတၢ,သင်ဂျေးလီ ကာဆ်ကမ်,မီးကမ်,ပီဆ် ဆိ.ဧတ. ခ်ပ်းမွဲကွင်, IELTS ကမ်,ဆဆ် TOEFL ကာဆ်ခွဲး လုမ်းဇ့ၢ်.မဂ်.မဆ်းဝီး။

IELTS ဆိ.ဝၤးပွင်,သင် ?

ပေးဝၤးဂှပ်း တေဥ္ဂါ,သိပ်,ဂၢဆ်လဲပ်းဂ့ဆ်ဆ်း တီးဆွဂ်းမိုင်းဧလးသင်၊ ဥ္ဂါ,ဂ့ဆ်တ်းဂၢဆ်ဧလးသင် ဆင်,ဂ့ိုဝ်ပေးတေလံး Scholarship ဆဆ်.ဂှပ်းတိုဆ်းတေလံးမီး ခ်ပ်းမွဲကွင်, IELTS ယပ်.ခၢး။ IELTS ဆိ.မဆ်းပွင်,ဝၤး International English Language Testing System ခၢးကျေး။ ခ်ပ်းမွဲကွင်,ကဆ်ဆိ. မဆ်းတေထတ်းသၢင်းဧဆ ဆမ်.ဂတ်.ကၢင်းဂိတ်း English Skills ဂှပ်းခုး။ မဆ်းတေထတ်းသၢင်းလွင်း Grammar, Speaking, Reading and Listening ခၢးကျေး။ ပေးယပ်.မဆ်းထွင်,ဂံးမၤးလျေးဂဆ်သေ Band Score (ဆမ်.ဂတ်းတင်းမူတ်း) ဂှပ်းလံးဂၤးဂ့ိုဝ် ကဆ်ဝၤးဆဆ်.မဆ်းတေမၤးဧဆခိုဆ်းခၢး။ ဂိုင်းပိုင်းဆိုဝ် ကဆ် Band Score ဂှပ်းလံးဆဆ်.သေ ထဆ်.ထွမ်ကဆ်လွဲ၊ တီးမိုင်းလွဲ ဂှပ်းထၢင်းဥ္ဂါ,ခိုဆ်းဂ့ိုဆ်းလံး၊ ဂူင်းဂၢဆ်တီးလွဲ၊ ဆုးဂၢဆ်ကဆ်လွဲ ဂှပ်းထၢင်းဥ္ဂါ,ဂ့ၢဂ့ိုတ်းဂၢဆ်လံးဆိ.ခပ်တေတီပ်းတတ်းပဆ်ခၢးကျေး။ ယွဆ်းဆိဧလး IELTS Certificate ဆိ.မဆ်းပ်ဆ်ခ်ပ်းမွဲကွင်, ကဆ်လမ်လွင်း တွဆ်းတၢ,ဇူးလိပ်းဂ့ိုဆ်းကၢင်းဂိတ်းခဝ်ခၢးကျေး။ တီးတွံးဆိ. တေဧဆဝိ. ထဆ်.ထွမ်တီးမိုင်းဝဆ်းတူဂ်း ကိဂ်,တင်း IELTS Band Score ကဆ်လူဝ်,လံးမီးခုး။

Universities for IELTS 6.5	IELTS Band Score 5.5
1. University of Michigan	1. University of Missouri
2. University of Arkansas	2. Ohio University
3. The University of Texas at San Antonio	3. North Dakota State University
4. University of Minnesota	4. The University of Texas-Pan American
5. Pratt Institute	5. Central Michigan University
6. Emerson College	6. University of Louisiana at Monroe
7. University of Illinois at Chicago	7. Southern New Hampshire University
8. Louisiana State University, Baton Rouge	8. New Mexico State University
9. University of Denver	9. Kent State University
10. Penn State	10. Murray State University
11. George Mason University	11. Washington State University
12. The University of Oklahoma	12. Oklahoma City University
13. University of Alabama – Tuscaloosa	
14. Syracuse University	
15. Virginia Tech	

ကာဆ်လိုင်းဧဆဝံ.တီးဆိုဝ်ဆံ.ပီဆ်လဆ်.လွမ် မိုင်းဝဆ်းတူဂ်းဂူလုဲး၊ မိုင်းကေးသျူး(Asia) တေ.ပံ,ပၤးခၢး။ ဂူလုဲးဆၢ, တီးမိုင်းကေးသျူးဂေၢ. IELTS ဆံ.မဆ်းလွပ်,လံးတွပ်,ခၢးကျေး တွဆ်းတၢ,တေဝွၤ,ခိုဆ်းလဆ်.လွမ်၊ ကမ်,ဆဆ် တၢ,တေလံး Scholarship ။ ယွဆ်းပိုဝ်းဝၤ IELTS ဆံ.မဆ်းလွင်းယ့်တွဆ်းတၢ,ဂၢဆ်ာ်ဆ်းဈဝ်း၊ တွဆ်းတၢ,ဂၢဆ်ပၢ်းမၢဂ်းမီးဈဝ်းဧလး ဈဝ်းထုဂ်,လီခတ်းလွဲ ာ်ဆ်းတေၢ,ထိုင်ပျေးလံး ခ်ပ်းမ့်ကဆ်ဆံ.ယဝ်.ခၢး။ ဂူလုဲးဆၢ,တေလံးဈူ.ဝံ.ဝၤ ခ်ပ်းမ့်ကွင်, IELTS ဆံ.မဆ်းလွဲ.တိုဝ်းလံး ဆွဲးဓၢဝ်းတၢင်းသွင်ပီဂူလုဲးခၢး။ ပျေးပူဆ်းသွင်ပီဝွၤ,ဆံထိုင် မဆ်းကမ်,ခဝ်းခွင်,တၢ,တေလွဲ.တိုဝ်းမဆ်းယဝ်.ခၢး။ ယွဆ်.ဆံ ပျေးဝၤဈဝ်းတေဝွၤ, ခိုဆ်းာ်ဆ်းဆွဂ်းမိုင်း၊ ကမ်,ဆဆ် ဝွၤ,ဈာာ်တ်းဂၢဆ်ဆွဂ်းမိုင်းဆံထိုင် ပျေးဈဝ်းတွပ်, IELTS ယဝ်. ဆွဲးဓၢဝ်းတၢင်းသွင်ပီ ဈဝ်းတိုဆ်းတေလံးလွဲ.တိုဝ်းခ်ပ်းမ့်ကွင်,ဆဆ်.ယဝ်.ခၢး။

ပိုင်းထတ်းသၢင်း IELTS

IELTS ဆံ.မဆ်းတေမီးပၤလွင်းထတ်းသၢင်း Listening / Reading / Writing ဧလး Speaking ခၢးကျေး။ တီးဆံ.တေယွဆ်းသပ်းလ်ဲင်းဧဆ ပိုင်းထတ်းသၢင်းမဆ်းကိတ်းဆိုင်းခၢး။ မိုဝ်းပံ,သပ်းလ်ဲင်းဧဆလွင်းထတ်းသၢင်းမဆ်းဆံ. ခွဲးယွဆ်းလၢတ်းဧဆဝၤ IELTS ဆံ.မဆ်းမီးသွင်မိဝ်း။ IELTS Acadamic Module ဧလး IELTS General Training Module ခၢးကျေး။ IELTS Acadamic Module ကဆ်ဝၤဆံ.တေ.ပီဆ်တွဆ်းတၢ, ဝွၤ,ခိုဆ်းာ်ဆ်း လဆ်.လွမ်၊ တၢ,ာ်တ်းဂၢဆ်တီးဆွဂ်းမိုင်းဧလး တၢ,တေတွပ်, Scholarship ခၢးကျေး။ ကဆ်တီးဆိုဝ်ဧဆမၤဆဆ်. မဆ်းပီဆ် IELTS Acadamic Module ခၢးကျေး။ ကဆ်ပီဆ် IELTS General Training Module ဆဆ်.တေ. ဂမ်.ပၤဆမ် ပီဆ်တွဆ်းတၢ,ာ်ဂၢဆ်ဆွဲးမိုင်းဧလး ခိုဆ်းာ်ဆ်းဆွဲးမိုင်းခၢးကျေး။ ဆွဲးဂၤသွင်ကဆ်ဆံ. ပိုင်းထတ်းသၢင်းခပ် ကမ်,ပေးပိုင်းဂဆ်သေတၢ. ပေးတွပ်,မၤဆံ မဆ်းပိုင်းဂဆ်ခၢးကျေး။ ပိုင်းထတ်းသၢင်း IELTS ဆံ.တေ. .....

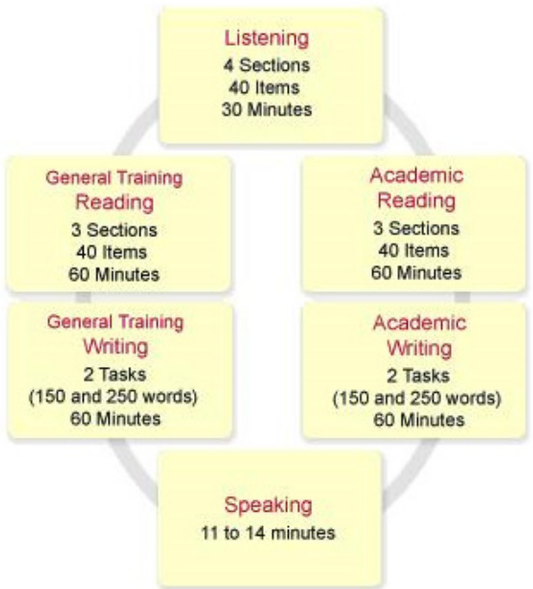

တွဆ်းတၢ,လ်ဲပ်းာ်ဆ်း IELTS

တွဆ်းတၢ,လ်ဲပ်းာ်ဆ်း၊ ာ်ၤင်းာ်ဆ်း IELTS ဆံ. မဆ်းမီးာ်ူင်းာ်ဆ်းဆမ်ဆၢ,ခၢး။ ပျေးကမ်,ခွဲးဂွၤ,ခိုဆ်းာ်ူင်းာ်ဆ်းဂေၢးဂွၤ,ာ်ၤလ်ဲပ်းာ်ဆ်းကဝ်တီးဆိုဝ် Internet (online) ဂေၢ.လံး,ယူ,ခၢး။ ပျေးတေဝွၤ,လ်ဲပ်းာ်ဆ်းဆိုဝ် Online ဆံထိုင် ဝ်ပ်.ကဆ်သၢမ်ကဆ်ဆံ. မဆ်းဝ်ဆ်ကဆ်ခ်မ်းထီ.သုတ်းခၢးကျေး။ ပိဆ်ဝ်ပ်.ထိုဝ်းလွဲ ပျေးဝၤးဆံထိုင် .....

(1)British Council (web link www.britishcouncil.org)
(2) idp (web link www.ieltsessentials.com)
(3) Cambridge (web link www.ieltsessentials.com)

TOEFL ဆံ.ဝၤးပွင်,သင် ?

ဂမ်.ပၤဆမ် မိုင်းကဆ်လၢတ်းဂွၤမ်းကၢင်းဂိတ်းကမေ,ရိဂၤး(Acarican)၊ မိုင်းကဆ်လွဲ.ပဂ်.ပိုင်း ကမေ,ရိဂၤးထိုဝ်းဆံ. ခဝ်တေကမ်,ပျေးလွဲ.တိုဝ်း ခ်ပ်းမ့်ကွင်, IELTS ဂူလုဲးဂၤ ခဝ်တေလွဲ.တိုဝ်းခ်ပ်းမ့်ကွင်, TOEFL ။ TOEFL ဆံ.မဆ်းပီဆ် Test Of English as Foreign Language ခၢးကျေး။ ကဆ်တီးတွဲးဧဆဝံ.တေ.ပီဆ် Score တွဆ်းတၢ, TOEFL ဧလး လဆ်.လွမ်ကဆ်ာ်ဝ်းဝွၤ,ခိုဆ်းလံးခၢးကျေး။

Score 80 and above

Arizona State University (ASU)
Auburn University
Brigham Young University
Clarkson University
Columbia International University
Dalhousie University
Duke University
East Carolina University
Grand Valley State Uiversity
Lakehead University
Lehigh University
North Park University
University of Toronto
Queen's University
Port land State University:

Score 79 and below

Carson-Newman College
Central Queensland University
Middle Tennessee State University
National American University
New York Institute of Technology
Northwestern State University
Ohio State University
Purdue University

ပိုင်းထတ်းသင်း TOEFL

ပိုင်းထတ်းသင်း TOEFL ဂေ့ၤမၣ်းမီးယူ,သီ,တွၣ်းစၢး Speaking / Listening / writing ဧလး Reading စၢးကျေး။ ဂူလုၣ်းဆ့, ပိုင်းထတ်းသင်းမၣ်းတေမီးဝံ. သၢမ်မိ်ဝ်းစၢး။ မၣ်းတေပီၣ် CBT (Computer Based Test) ပိုင်းထတ်းသင်းကၣ်ၣ်. မၣ်းပီၣ်တွၣ်းတၢ့ဂူၣ်းကၣ်လွဲ့တိုဝ်းခွမ်းသေ တၢ့တွပ်, Test စၢးကျေး။ ဂူၣ်းကၣ်ယၢမ်းယိပ်း ခွမ်းပိုၣ်းထၢၣ်မၣ်းဂူလုၣ်းဂေ့ၤ လၢင်းခဝ်းတွပ်,လံၤယူ,စၢး။ IBT (Internet Based Test) ပိုင်းၣ်.တေ.ပီၣ် တွၣ်းတၢ့ဇူးလွဲ့.တိုဝ်း Internet (online) ခဝ်စၢးကျေး။ PBT (Paper Based Test) ပိုင်းၣ်.တေ.ပီၣ် လွဲ့.တိုဝ်းပပ်.လိဉ်းသေတွပ်,စၢးကျေး။ ပိုင်းထတ်းသင်း TOEFL တေ. .....

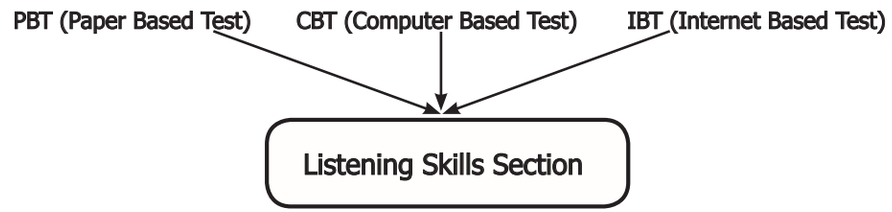

- You'll listen to two types of passages: 4-6 lectures and 2-3 conversations
- Lectures are 3-5 minutes long with 6 questions following each lecture
- Conversations are 3 minutes long with 5 questions following each conversation
- Each listening section takes between 60-90 minutes

Reading Skills Section

- You'll read 3-5 passages in this section
- Passages are approximately 700 words each
- There are 12-14 questions per passage
- You'll have 60-100 minutes to read and answer.

Writing Skills Section

- This section is 50 minutes long
- There are 2 different writing tasks to complete: 1 independent task where students write from their own experiences, and 1 integrated task where students must read or listen and then write.

Speaking Skills Section

- This section is about 20 minutes long
- There are 6 different tasks to complete: 2 independent tasks, where students use their own knowledge and experiences to respond and 4 integrated tasks, where the students must use a combination of skills to respond, like reading, then speaking.

တွၣ်းတၢ့လီပ်းၵ်ၣ်း TOEFL

တွၣ်းတၢ့လီပ်းၵ်ၣ်း TOEFL ဂေ့ၤမၣ်းမီးၶူင်းၵ်ၣ်းဆမ်ဆ့ၤ။ တီးဆိုဝ် Internet (Online) ဂေ့ၤဆမ်ဆ့ၤစၢး။ ပေးဝးခွဲးဂွၤ့လီပ်းၵ်ၣ်းဆိုဝ် Online လိုဉ်ဝ်ပ်.လိုဝ်းဆီ.မၣ်းတေခ်မ်းတွၣ်းတၢ့, ပီးဆွင်.ၵှဉ်းခဝ်စၢးကျေး။

(1) ets (web links www.ets.org)
(2) testwise (web links www.testwise.com)
(3) I Courses (web links http://i-courses.org/)

IELTS ဧလး TOEFL ဆီ.မၣ်းပိုင်းဂၣ်ၣ်လိုင်.စိုဝ် ?

တီးဆီ.တေယွၣ်းသပ်းလီင်းဧဆ လွင်းပ်ဂ်,ပိုင်းခွဲးဧဂး IELTS ဧလး TOEFL ကိတ်းဆိုင်းစၢး။ IELTS ကၣ်ဝၤဆီ.တေ. မၣ်းပီၣ် International Standard ကၣ်လၣ်.လွမ်တင်းဆမ် ပိုၣ်လိုင်.ဆင်, Cambridge, Oxford, London လဝွၤ့လိုဝ်းဆီ.ယဝ်.။ ဂူလုၣ်းဂၤတွၣ်းတၢ့, TOEFL တေ.မၣ်းတေပီၣ် လၣ်.လွမ် Amarican ပိုၣ်ဆင်, National Amarican University, NewYork University လဝွၤ့လိုဝ်းဆီ.စၢးယဝ်.။ လိုဝ်သေဆၣ်.ကမ်,ဂၤ IELTS ဆီ.မၣ်းယၢပ်,တိုဝ်းဆိုဝ် TOEFL လၢိလၢိပုၣ်စၢး။ ကိဉ်းပိုင်းဆိုဝ်ဂၢၣ်ၵ်ၣ်းၵှဝ်း, ဆၤဂၢၣ်ၵှဝ်းသေ ၵှဝ်းတေလိုးဇီဉ်,ဝၤ့ မိုင်းလွဲ့ၵှဝ်းတေဂွၤ့,သိုပ်,ဂၢၣ်ၵ်ၣ်းၵှဝ်း၊ မိုင်းလွဲ့ၵှဝ်းတေဂွၤ့,ၵ်တ်းဂၢၣ်၊ ခဝ်သမ်. လွဲ့.ပိုင်းထတ်းသင်းကၣ်လွဲ့ IELTS ၵှၤ့ကမ်,ဆၣ် TOEFL ၵှၤ့ကၣ်ဝၤဆီ.တေ. မၣ်းမီးတီးၵှဝ်းဧလးဂၢၣ်ၵ်ၣ်း ကမ်,ဆၣ် ဆၤဂၢၣ်ၵှဝ်းဂူလုၣ်း။ ဂူလုၣ်းဆၤ ဇူးတီမ်းလိဉ်း ခွဲးပၣ်တၢင်းခွဲးလွဲ့ဝၤ ပေးတော့ၣ်းဆံလိုင် IELTS ဆီ.မၣ်းတေတိုဝ်းခ်မ်းလိုဝ် TOEFL စၢး။ ယွၣ်းပိုဝ်းသင်ပေးဝၤ့းဆံလိုင် ယွၣ်းပိုဝ်းဝၤ့ လၣ်.လွမ်ကၣ်ၵပ်.ဧၢမ်,၊ ၶူင်းဂၢၣ်ကၣ်လီးလွဲ့ IELTS ဆီ.မၣ်းဆမ်သေ TOEFL စၢးကျေး။

USEFUL SOFTWARE FOR WINDOWS

စွဲးဈးဈာဝ်းယွင်ဆး၈ပ်းသိုပ်,မိုတ်းဍူးထိုင် ပီးဆွင်.ဈာဝ်းခဝ်ဂိုဝ်းကဆ်တိုဂ်.ဈာ့ယိပ်းတိုဝ်းခွမ်,ဇဓိဝ်းထိုဝ်, ဆဆ်. ခၢး။ ပေးဝး့ ဈာဝ်းမီးခွမ်းမးယဝ်.ဆဲထိုင် ဈာဝ်းခိုဆ်းတေလံး့မီး Software မဆ်းတွဆ်းတၢ့,တေသၢင်,ထုဂ်, တွဆ်းတၢ့,ခွမ်းဈာဝ်းခၢး။ ယွဆ်းဆဲဈာဝ်းခၢးလူဝ်,တူလုံး Software ကဆ်လွဲပ်ဆ် Up-To-Date (ကဆ်ခူင်,သၢင်း ဂွဂ်,မးကဆ်မွဲ,တိဂ်းတိဂ်း) ။ Software ကဆ်ထိုဝ်းတေဆေဝ္ဂၤ့ဆဲ. မဆ်းပ်ဆ် Software ကဆ်လဲဂ်. ကဆ်ဆွဲ.သေတၢ့. မဆ်းတေခဝ်းတၢင်းတိုဝ်းတွဆ်းတၢ့,ခွမ်းဈာဝ်းခၢးကျေး။ ယဝ်.ဂျေးမဆ်းပ်ဆ် Up-To-Date တၢ့,သေကမ်,ဂၤ သမ်.ခိုဆ်းလံးပး Free ခၢးကျေး။

Defraggler Defragmentation

Software ကဆ်ဆဲ. ဈာဝ်းလွဲ.တိုဝ်း တွဆ်းတၢ့, ခပ်းခိုဆ်းမေးခိုဆ်း File ကဆ်ဆွဲး System ဈာဝ်း လိုဝ်းယူင်.ဝ္ဂၤ့,ဆဆ်. ခၢးကျေး။ ပေးဈာဝ်း လွဲ.ခွမ်းဈာဝ်းဖိုင်မးလိုင် မဆ်းတေယူင်.ဝ္ဂၤ့, တိဂ်း တိဂ်းခၢး။ ပေးဆဆ်ဈာဝ်းတေလွဲ.တိုဝ်း Software ဆဲ.သေခိုဆ်းမေး ခပ်းခိုဆ်း File ဈာဝ်းခၢးကျေး။

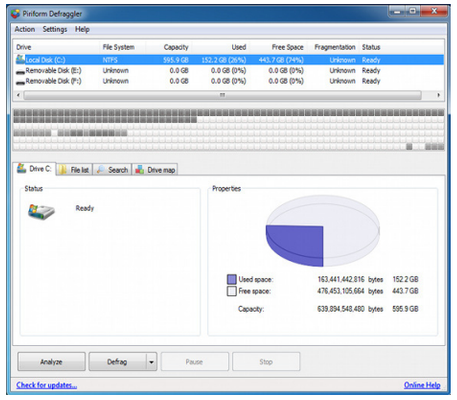

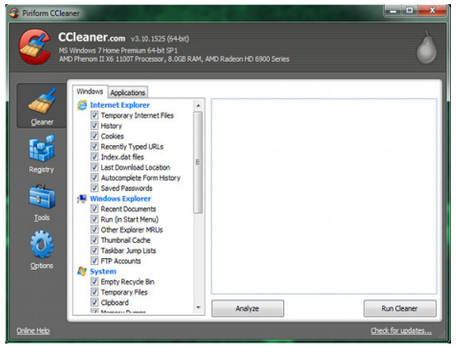

VLC Player

Software ကဆ်ဆဲ.ဈာဝ်းလွဲ.တိုဝ်း တွဆ်းတၢ့, ပိုတ်, ဝ္ဂၤမ်းလိုဝ်းဆဲ. ဧလးသင် ငဝ်းလိုဝ်းဆဲ.ဧလးသင် မဆ်းစ်မ်းတေ.တေ.ခၢး။ ယွဆ်းပိုဝ်းဝး့ မဆ်းမဝ် သေကမ်,ဂၤ သမ်.ခိုဆ်းပိုတ်,လံး့ Video Format ခၢးကျေး။ ယဝ်.ဂျေး့ DVD ဂျေ.ပိုတ်,လံး့ ခၢးကျေး။

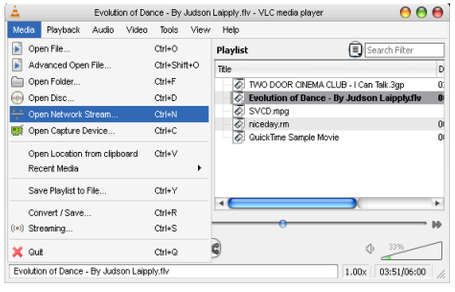

CCleaner

Software ကဆ်ဆဲ. ဈာဝ်းလွဲ.တိုဝ်း တွဆ်းတၢ့, မေးခိုဆ်းခိုင်းခွမ်းဈာဝ်း ယဝ်.ဂျေ. လၢင်.ပ်တ်းခွမ်းဈာဝ်း။ ဝ္ဂၤ့,လၢင်.ပ်တ်းထိုဝ်းဈာဝ်းကမ်, လူဝ်, လွဲ.တိုဝ်းဧလး့ လိုဝ်းကဆ် ကမ်,ခဝ်းတၢင်းတိုဝ်း လိုဝ်း ဆဆ်.ဂျေ့ ပးဈး့ ကျေး။

Mozilla Firefox

Software ကဆ်ဆဲ.ဈာဝ်းလွဲ.တိုဝ်း တွဆ်း တၢ့, ကိဆ်,ထၢ့,ဆ်တ်းခၢးကျေး။ Software တွဆ်းတၢ့, Web Browsers ဆဲ.မဆ်းဆမ်ယူ,သေတၢ့. ကဆ် ဆဲ.မဆ်းတေတိုဝ်းစ်မ်းလိုဝ်ဒေသိုဆ်း်ခၢးကျေး။ ယွဆ်းပိုဝ်းဝး့ မဆ်းမဝ်သေကမ်,ဂၤ ပေးဈာဝ်းပိုတ်, မဆ်းလွဲ.တိုဝ်းပးလံး့ Unicode ခၢးကျေး။

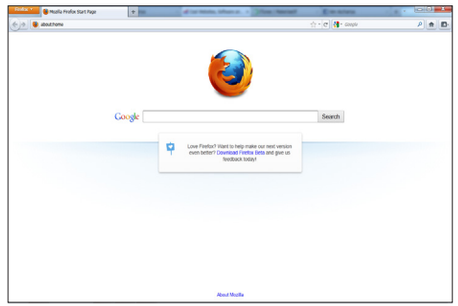

Torrent

Software ကဆ်ဆဲ.ဈာဝ်းလွဲ.တိုဝ်း တွဆ်းတၢ့, Download Movies / softwares ဂူး သိဆ်းသိဆ်း ကဆ်ပ်ဆ် Torrent Files ဆဆ်. ခၢးကျေး။ Software / movies မီးလံ၊ GB ဂျေ.ဈာဝ်း Download လံးခၢးယဝ်.။ Software ကဆ် ဆဲ.မဆ်းစ်မ်းတေ.တေ.ခၢး။ ဈာဝ်းကိုတ်းခွမ်းဝ္ဂၤ့, မိူဝ်းဇွင်း Download ဈာဝ်းကမ်, ပ်,ယဝ်.သေတၢ့. ပေးဈာဝ်း ပိုတ်,ခွမ်းဈာဝ်း ခိုဆ်းမးလိုင် မဆ်း တေခိုဆ်း သိုပ်, Download ဝ္ဂၤ့,ပဆ်ခၢးကျေး။

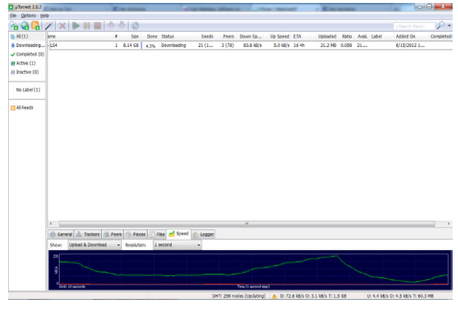

iTunes

Software ကဆ်ဆဲ.ဈာဝ်းလွဲ.တိုဝ်း တွဆ်း တၢ့, ပိုတ်, Mp3 ဧလး Audio Files ခၢးကျေး။ Software ကဆ်ဆဲ.ကမ်,လွဲးဝး့ လွဲ.တိုဝ်း လံးတွဆ်း တၢ့, ပိုတ်, Audio Files ဂူလုံးခၢး, ဈာဝ်းလၢင်းသိုပ်. Softwares / Online shopping ဧလး Download software ဆွဲး Apps store ဂျေးလံးခၢးကျေး။

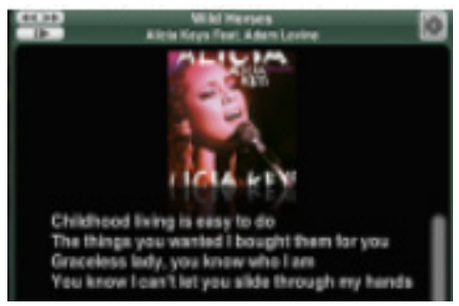

ဂျပ်ပၢဆ်ယၢမ်းလိပ် ပုဆ်းတၢ့လွှ.တိုဝ်း ဆွဲးဆုးဂၢဆ်ဆဆ်.ဧလးသင်၊ ပုဆ်းတၢ့, လွှ.တိုဝ်း တၢ့, လိဆ်းမူဆ်းဂျေ့,ဆဆ်.ဧလးသင် ခွမ်,ဇဝိဝ်းထိုဝ်,ဆဲ. ပိဆ်ခိုင်းဇၢဂ်; ကာဆ်ခဝ်းတၢင်းတိုဝ်း ဆမ်ယှ,ဧတ။ လွင်း Software, Hardware လိုဝ်းဆဆ်.ဧတ. ဂူဆ်းရှူ.မဆ်း တေမီးတင်းဆမ်ယှ,သေတၢ့. တီးဆဲ်း တေလၢတ်းဧဆ လွင်းခွမ်,ဇဝိဝ်းထိုဝ်, ကာဆ်ပိုဆ်း ကာမ်,ပေး ရှူ.ထိုင်ဆဆ်.ဂွဆ်,။

1။ ဆိုင်းလိုဆ်ဆဲ. Virus မိ်ဝ်းခွမ်း ကွဂ်,မးယှ, 6000 လိုဝ်လိုဝ်။

2။ ဂေ့ကာဆ်ခူင်ဂိုတ်း mouse (ဆူ) သေ လွှ. တိုဝ်းဆဆ်. ပီဆ် Doug Engebart ၊ မဆ်းကာဝ်မံ. သေ ဂိုတ်းပီဆ် မိုဝ်း 1964 ဆဆ်.ဆဲယဝ်.။

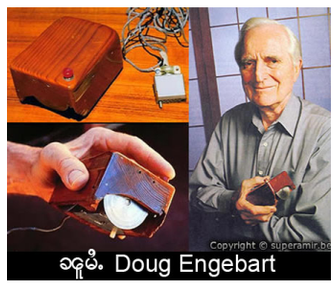

ခရူမီ. Doug Engebart

3။ Virus ဆွဲးဂမ်,ဇေ့, ကာဆ်ကွဂ်,မး ကွဆ် တၢင်းပိုဆ်းဆဆ်. Farooq Alvi သွင်ဂေ့ပီးဆွင်. ဧတ,ဂိုတ်းကွဂ်,မး မိုဝ်း 1986 သေ စွင်.ဝး a bood sector virus ဆဲယဝ်.။ ယိုင်းကၢဆ်းဧတ.ဝး တၢ့ တေ ဂိ်တ်,ဧခ ဆးဂၢဆ်ခူဆ်.ခွၤ.ခဝ်ဆဲယဝ်.။

4။ ဂူဆ်းသၢမံး (ဂူဆ်းထမ်,မတၢ့) ဆိုင်းဂေ့ဆဲ. ဆိုင်းမိဆိတ်. မဆ်းဇ်ပ်.တၢ မွဂ်း(20) ပွဂ်းသေတၢ့. ဂေ့ကာဆ်လိဆ်း ခွမ်,ဇဝိဝ်းထိုဝ်,ဆဆ်. တေ့ဧတ. ဇ်ပ်.တၢ့, (7) ပွဂ်းဂူလုံး။

5။ တူဝ်လိဂ်း TYPEWRITER ဆဲ. ပီဆ်တူဝ် ယၢဝ်းသေပိုဆ်း တီးဆိုဝ် Keyboard Row ။

6။ ပုဆ်းတၢ့, ဂူဆ်းထွမ်,ကွမ်လူမ်း တေတိမ် (50) လၢဆ်.ဆဆ်. လံးပွ်. 38 ပီ။ တၢ့,ဂူဆ်းတူလုံး တေတိမ် (50) လၢဆ်.သမ်. လံးပွ်. 13 ပီ။ ဂူလုံးဂၤ့ တၢ့,ဂူဆ်းတေ လွှ.တိုဝ်း World Wide Web (www) တေတိမ် (50) လၢဆ်.ဆဆ်. လံးပွ်. 4 ပီဂူလုံး။

7။ လိုဝ်း Domain ဂိဆ်,ထိုဝ်,ဆ်တ်. မံၢဆိုင်း ပီဆ် Symbolics.com ။

8။ ဂူဆ်းဂိဆ်လၢင်းပေ့လိဂ်းဆဆ်. ဆိုင်းဝဆ်း ဆိဝ်.မိုဝ်းခဝ် ကာဆ်တူင်.ဆိုင် ဂိ်တ်းဂၢဆ်ယှ,ဆဆ်. ပေ့းဆပ်.တူလုံး ခၢဝ်းတၢင်းမဆ်း ဥၢ့,ဂံလံး 12.6 လဂ်းဆဲယဝ်.။

9။ ခွမ်,ဇဝိဝ်းထိုဝ်, မံၢ(၁) ဂမ်းကွဆ်တၢင်းသုတ်း ပိုဆ်းဆဆ်. ပီဆ် Z1 သေ Konrad Zuse ခူင်သၢင်း ကွဂ်,လွှ.တိုဝ်းမၢး မိုဝ်း 1936 ။ သၢံသိုပ်,မၢံသွင် Z2 ဧတ. ခူင်သၢင်းပီဆ်မၢး မိုဝ်း 1939 သေ ပီဆ်ခိုင်း လွှ.တိုဝ်း Electro-Machincal ပွဂ်းကွဆ်တၢင်းပိုဆ်း ဆွဲးလုမ်းဇေ့.ယဝ်.။

10။ ဆိုင်းလိုဆ် ဆိုင်းလိုဆ်ဆဲ. လိုဝ်း Domain ကာဆ်ဂိ်တ်း Register မီး ဆိုင်းလၢဆ်.လိုဝ်”။

11။ ရှိုဆ်းပီ,ဂ်တ်.ဆဆ်. ကာဝ်ခွမ်,ဇဝိဝ်းထိုဝ်, Macintosh သေ တီမ်းပ်ဆ်ဂှၤင်း Desgin မဆ်း။

12။ ကိဆ်,ဂျိဆ်,ဆီ,ယၤ, 12 ဂေ့ ကာဆ်ခူင် သၢင်း ဂိ်တ်း IBM PC ဆဆ်. လိုဝ်းကာဆ်ပိုဆ်း ဂိုမ်း လိုမ်းခဝ် စွင်.ဝး The Dirty Dozen ဆဲယဝ်.။

ရှိုခင်း Bill Gates

13။ ခွမ်,ပဆီ, Hewlett Packard (HP) ကာဆ် လိုဝ်းသိ်ဝ်လိုဝ်းလင် ဆွဲးဂမ်,ဇေ့, ကာဆ်ဂိ်တ်းကွဂ်,ခၢ် ခွမ်,ဇဝိဝ်းထိုဝ်, တင်းယ့်,တင်းဆမ်ဆဆ်. မိုဝ်းခဝ် ဧတ,ဂိ်တ်းကွဂ်, ခွမ်,ဇဝိဝ်းထိုဝ်, 1939 တမ်းတီး ဧခ,လီ, ဇရူဝ်းဆီးယၤ ဝ်ိဝ်း Palo Alto ဆဆ်. ခဝ် ဂူလုံး လံးဧတ,ဂိ်တ်းမၤ် တမ်းတီး ဆွဲးသိုဝ်,ဂၤ့ဂူလုံး။

14။ Hard Drive ကာဆ်ကွဂ်,မး ဂမ်းကွဆ်တၢင်း သုတ်းပိုဆ်းဆဆ်. ဂူလုံးမီး 20 MB ဂူလုံးသေ မ်ိဆ်; ဝိဆ်းကမေ,ရိဂၢဆ်, တေၤ့လၤ, 800 ယဝ်.။ ယၢမ်း လိ်ဝ် ဂၤ့ခဆ်မဆ်း တူဂ်းလူင်း ပၢဂ်,ပုဆ်းသေ ဂိ်ဝ်း စွမ်သိမ်းလံးမဆ်း (Capacity) မီးမၤ် ပၢဂ်,ပုဆ်းလိုဝ်။

15။ လိုဝ်း Mouse, Windowing GUI, Laser Printing ဧလး; Network Card လိုဝ်းဆဲ. ခွမ်,ပဆီ, Xerox တီးဧခ,လီ,ဇရူဝ်းဆီးယၤ ဂိ်တ်းကွဂ်,မး မိုဝ်; လိ်ဝ်ဂဆ်ယဝ်.။

16။ eBay ကာဆ်ပ်ဆ် online exchange ကာဆ်ဆိုင်းဆဲ. ဆိုင်းဇ်ဂ်.ဂၢဆ်. မဆ်းပ်ဆ်ဂၢဆ် သိုဝ်.ခၢ်ဝွၤ, 680 တေၤ့လၤ့ဆဲယဝ်.။

17။ Processing power ကာဆ်ပးဆ်ွး Cellphone ဆဲ. ဂိ်ဝ်းယ့်,လိုဝ်သေ Processor ခွမ်, ဇဝိဝ်းတိုဝ်,တင်းသ်ဝ်ိ; ကာဆ် Apollo 11 Lunar Landar (လၢဝ်ထိုမ်း ကာဆ်ဝွၤ့ဆိုဂ်လိုဆ် ပွဂ်းကွဆ် တၢင်းသုတ်းပိုဆ်း;) ဆဆ်.ယဝ်.။

18။ Crash Course ဆဲ. ပီဆ်လိုဝ်; Microsoft Window tutorials ထိ်ဝ်းကာဆ်ခိုဝ်း။

19။ ဂူဆ်းဂူးဂေ့ဂေ့. မံးလွဲ ဂူဝ် Virus မးခဝ်; တဝ်ဆွဲးထၢဂ်းခဝ်ယှ,။ ဂူလုံးဂၤ့ Virus လိုဝ်းဆဆ်. ဂိ်တ်းဂိုဝ်သေ ဧဖေးဆမ်မးဆဲ ရှူ.ယှ,ဂေ့း လိုမ်းဝံ. ယဝ်.။ လွင်းကာဆ် Download (ကာမ်,ဆဆ်) Share လုၤ ဗွဲ,ကာဆ်မီး Virus ဆဆ်.ဧလး; ကိဝ်လွင်းတၢင်း သွင်ပိုင်ဆဲ.သေ ဂိ်တ်းစ်ွ; System ဂှဝ်း လူ.လ်ဝ်ယှ,။

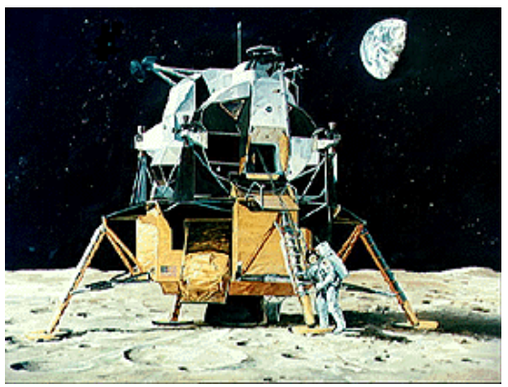

လွင်းခွင်းခ်ိ်ဝ်; ဆိုဝ် Window ကာဆ်ဆိုင်း

လွင်းဆဲ.ဧတ. လုဂ်းကွဆ်, ဖိုင်းကိဆ်,တိယ ဂေ့ဆိုင်း; ဂိ်တ်းတူလုံး ကာမ်,လံးဧလး; ထၢမ်ဝွၤ့, လုမ်း Microsoft Team ခဝ်သေ ခဝ်ဂေ့း ပံ,ဈာ့ဂျာဆ် လံး ဇေ့းဧဂ့းလိတ်းမဆ်းဆဲယဝ်.။ ကာဆ်ဆဆ်.ဧတ. တီး Desktop, တီး Local Disk C, D, E etc... တီးလွဲသေကမ်,ဝး; လဝ်းဂဝ်,ဂိ်တ်းတူလုံး Folder မွဲ, ကာဆ်ဆိုင်း သေ သွဲ,လိုဝ်းဝး; CON ဆဲတၤ့။ တိုဆ်းကမ်, လံးဆဲယဝ်.။

တွဂ်.တ်ဂ်.

လီးဧးလိတ်း ပဆ်ရှ 'ဗှ'

ပေးရှဝ်းပေါ့လိဂ်းဆွဲး Microsoft Office / Adobe Page Maker / Adobe Photoshop ဧလး Adobe Indesign ဆဲလိုင် ပဆ်ရှ 'ဗှ' ဆဲ့ရှဝ်းတေဍငဲ်းထူပ်းယူ့။ ပေးထူပ်းမးုဆဲလိုင် တွဆ်းတ ါ့ဂူဆ်းမေျမဆ်းတေ.ငါ်းသေတာ့ါ တွဆ်းတာ့ါဂူဆ်းကဆ် တိုဂ်.လွဲ.တိုဝ်းခွမ်းတေ.မဆ်းတေဃါပ်,ခးုကေျး။ ယွဆ်းဆဲ,ဧလး ခးုရှဝ်းတေသပ်းလိ်ငဲးဧဆ လီးဧဂးလိတ်းပဆ်ရှမဆ်းခးုး။

လီးဧဂးလိတ်းဆွဲး Microsoft Office Word

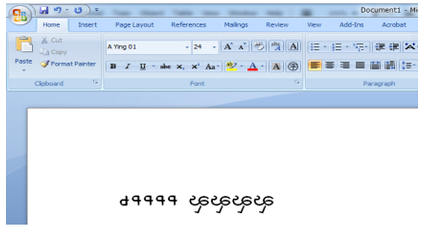

ဒ၅၅၅၅ ဗှဗှဗှဗှ

တွဆ်းတာ့ါတေဧဂးလိတ်းပဆ်ရှ 'ဗှ' ဆွဲး Microsoft Office တေ.ဆိ်ဂ်း Alt + T ယဝ်.ဂေျ.ဆိ်ဂ်း A ဝွဲ့,ခး။ ပေးယဝ်.ဝွဲ့,လှိဂ်းပဆ် AutoFormat As You Type ။ ပေးယဝ်.တီး Straight quotes with "Smart quotes" ဆဆ်.ဝွဲ့, Uncheck ဝ်တ်းသေ ဆိ်ဂ်း OK ဂေျ.ယဝ်.ယဝ်.ခး။

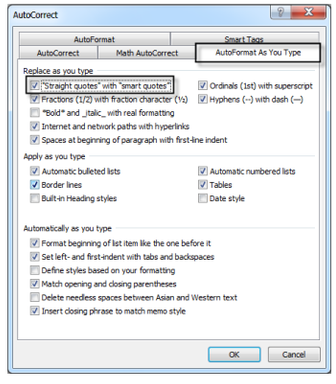

Check

Uncheck

ကမ်,ဆဆ် ဝွဲ့,ဆိ်ဂ်း Right Click တီးဆိုဝ် Menu Bar ဆဆ်.သေလှိဂ်းကဝ် Customize Quick Access Toolbar ခးုးလ

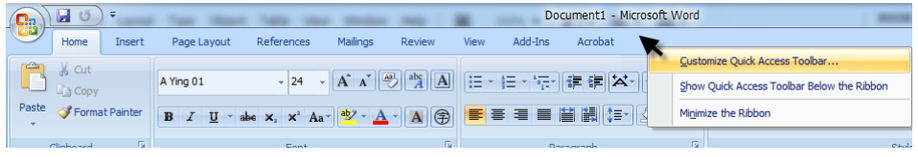

ပေးဆဆ် Pop-Up ကဆ်ဆိုင်းတေခိုဆ်းမးုခးုကေျး။ ပေးယဝ်.ဂေျ. ခိုဆ်းဝွဲ့,ဆိ်ဂ်းတီး Proofing ခး။ ပေးယဝ်.ခိုဆ်းသိုပ်,ဆိ်ဂ်းတီး AutoCorrect Options... ခး။ ပေးဆဆ် AutoCorrect Options Pop-တေကွဂ်,မးုခးုကေျး။ ပေးယဝ်.ဝွဲ့,လှိဂ်းပဆ် AutoFormat As You Type ။ ပေးယဝ်.တီး Straight quotes with "Smart quotes" ဆဆ်.ဝွဲ့, Uncheck ဝ်တ်းသေ ဆိ်ဂ်း OK ဂေျ.ယဝ်.ယဝ်.ခး။

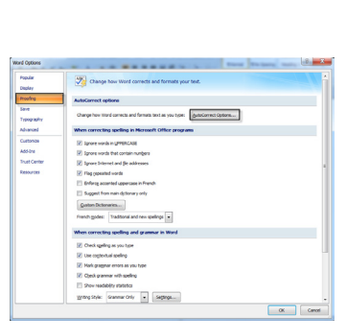

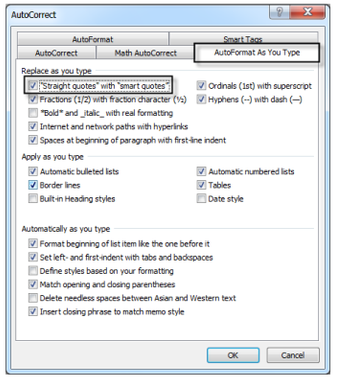

လီးဧဂးလိတ်းဆွဲး Adobe Page Maker

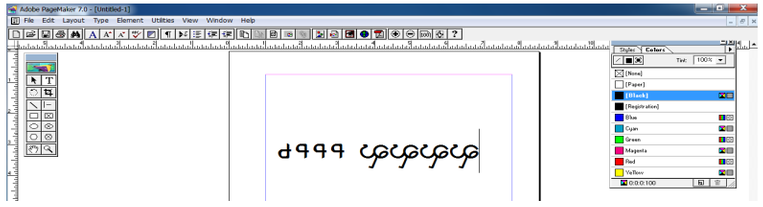

တွဆ်းတာ့ါတေဧဂးလိတ်းဆွဲး Adobe Page Maker တေ.ဝွဲ့,ဆိ်ဂ်းတီး File > Preferences > General ကမ်,ဆဆ်ဆိ်ဂ်း Ctrl + K ခး။ ပေးဆဆ် Preferences Pop-Up ကဆ်ဆိုင်းတေခိုဆ်းမးုခးုကေျး။ ပေးယဝ်.သိုပ်,ဆိ်ဂ်း More ခး။

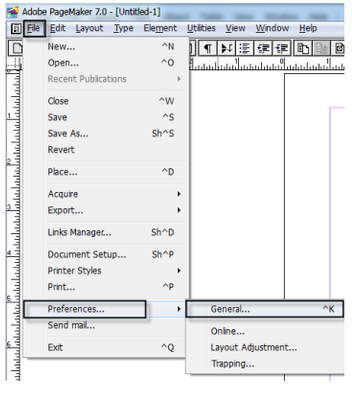

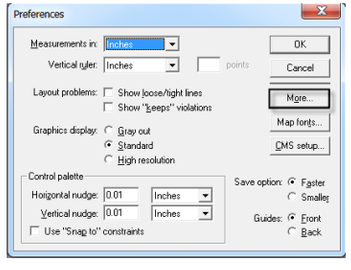

ပေးဆိုင်း More ဝွေ့ယပ်ဆိုလိုင် More Preferences Pop-Up ကဆ်ဆိုင်းခိုဆ်းတေခိုဆ်းမျး ချးကေျး။ ဆွဲးဆဆ်. ဝွေ့, Uncheck ပ်ဆ်းကဆ်ပ်ဆ် Use Typographer's quotes ဆဆ်.သေဆ်ဂိး OK ယပ်.ဂေျ. သိုပ်,ဆ်ဂိး OK ဂေျ.ယပ်.ယပ်.ချး။

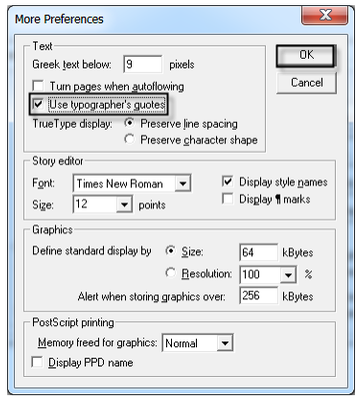

လီးဇေးလိတ်းခွဲး Adobe Photoshop

တွဆ်းတျ့တေဇေးလိတ်းခွဲး Adobe Photoshop တေ.ဝွေ့,ဆ်ဂိးတီး Edit ယပ်.ဂေျ. Preferences ပေးယပ်.ဝွေ့,ဆ်ဂိးတီး Type ချး။

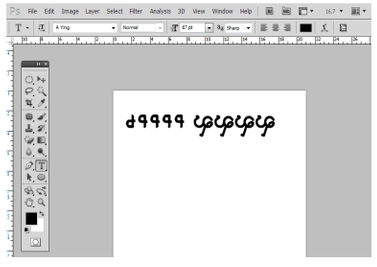

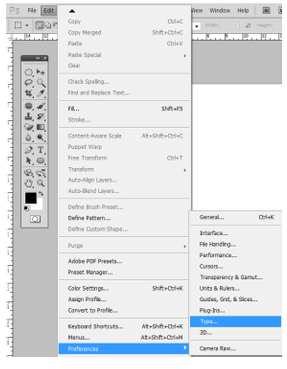

ပေးယပ်.ဝွေ့, Uncheck ပ်တ်းကဆ်ထိုဝ်းဝျး Use Smart Quotes ဆဆ်.ချး။ ပေးယပ်.သိုပ်,ဆ်ဂိး OK ဂေျ.ယပ်.ယပ်.ချး။

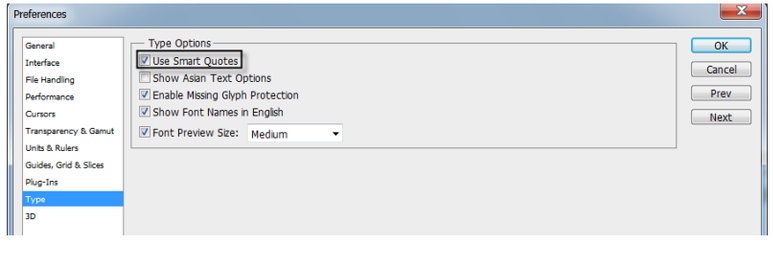

လီးဇေးလိတ်းခွဲး Adobe Indesign

တွဆ်းတျ့တေဇေးလိတ်းခွဲး Adobe Indesign တေ.ဝွေ့,ဆ်ဂိးတီး Edit ယပ်.ဂေျ. Preferences ပေးယပ်.ဝွေ့,ဆ်ဂိးတီး Type ချး။

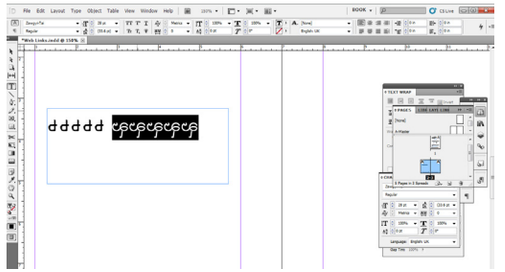

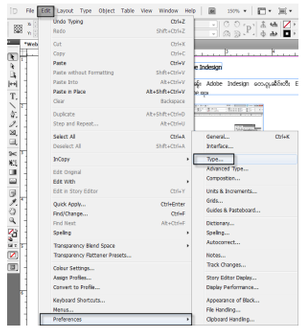

ပေးယပ်.ဝွေ့, Uncheck ပ်တ်းကဆ်ထိုဝ်းဝျး Use Smart Quotes ဆဆ်.ချး။ ပေးယပ်.သိုပ်,ဆ်ဂိး OK ဂေျ.ယပ်.ယပ်.ချး။ တီးဝွေ့,မဆ်းတေ. မျိုဆ်ဂဆ်တင်း Adobe Photoshop ဂူလုံးချး။

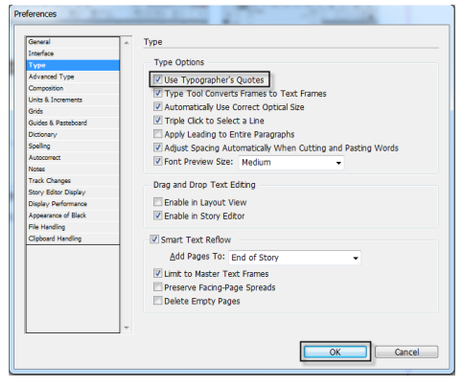

GodMode တွင်းတျ WINDOWS

သင်,လူင်ကွဆ်,

ကဆ်ခွံးလၢတ်; ယၢမ်းလ်ဝ်ဧတ.ဂေၤ့ မဆ်းဝ်ဆ် GodMode ဝၤ့ဆံယဝ်. မဆ်းဝ်ဆ် Registry trick ကွဆ်,ကဆ်ဆိုင်းခၤ့။ ပေၤ့ဝ့ါ့တူလုံးလွမ်း ဆၤ့လိဉ်; Website ကဆ်လၢင်းလ်ပ်ဒ်ိန်ဆ်းလံ; လွင်; Registry ဆဆ်.ဆံ တေလံ်ၵ်ဆ် ခဝ်တီမ်;ဝံ. လွင်; GodMode ဆံ.ဂူးတီ;ယဝ်.။ ပေၤ့ဆဆ် GodMode ဆံ. မဆ်းဝၤ့ သင်ၵဝ်းခၤ့ကဆ်ဂဆ် လ်ပ်;ဒ်ိန်းတူလုံး လွင်;လီမဆ်းကိတ်းဆိုင်;။ ဂွပ်;ဝၤ့မဆ်းငါ်;ဆၤ့။

GodMode ဆံ.မဆ်း ဒ်ိတ်းဂၤဆ်လံ; လွမ်း Windows 7 32-bit and 64-bit ဧလ;သင် Windows Server 2008 32-bit ဧလ;သင် Windows Vista 32-bit လဝ့ါ့လိူဝ်းဆံ.ခၤ့ယဝ်.။ တၤ့တေလွဲ. တူလုံးဆံ. ကွဆ်တၢင်းသုတ်း-

၁။ ကိုတ်းပ်တ်; ဝိဆ်းတူဝ်း ကဆ်ပိုတ်,ဝံ. ဆံသေ ဂွါ့ဆ်ဂ်ိး right-click ဆိုဝ် Desktop ယဝ်.ဂေၤ့ ခိုဆ်းသိုပ်,ကဝ် New – New Folder သေဒ်ိတ်း Folder ကဆ်မွဲ,ကဆ်ဆိုင်;။ (ဝိဆ်းတူဝ်း ကဆ်ပိုတ်,ဝံ. ကဆ်ဝၤ့ဆံ. မဆ်းခွိ;ဝၤ့ my computer, picture, control panel လဝ့ါ့လိူဝ်းဆံ. ယဝ်.။)

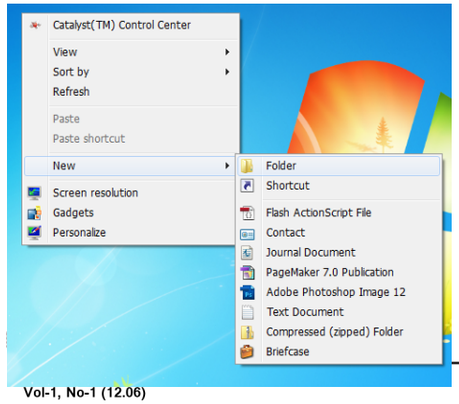

၃။ ခိုဆ်းဧမးပဆ်လိုဝ်; Folder ကဆ်ၵဝ်းဒ်ိတ်း ကဆ်မွဲ, ဆဆ်.။ လံါ;ပဆ်လိုဝ်; လွမ်းဆင်,ကဆ်ပဆ် ဝံ.ပၤ့တွိ;ဆံ.ခၤ့။

GodMode.{ED7BA470-8E54-465E-825C-99712043E01C}

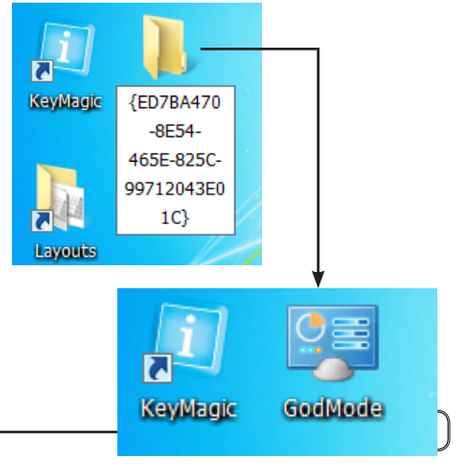

၄။ ပေၤ့လံါ့လိုဝ်; Folder ဆဆ်.ယဝ်.ဆံဂေၤ့ ဇီမ် ၵၢင်; ဇီမ်လိုဝ်; folder ဆဆ်. မဆ်းတေလ်ဂ်;လံါ; ဝွါ့, လွမ်းဆင်,လံ;ၵၣဆ်ယူ,ဆဆ်.ခၤ့ယဝ်.။

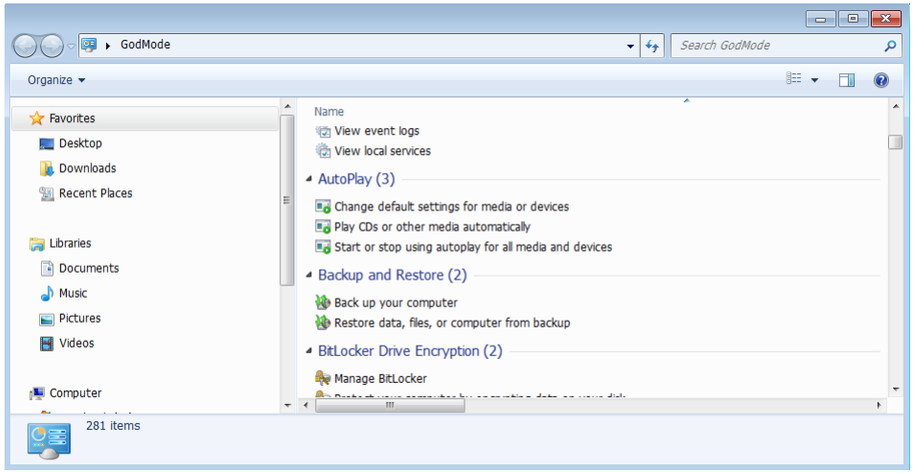

မိူဝ်;ဆဆ်.မၤ့ ၵဝ်းခၤ့တေလံ;ၵၣဆ် ကဆ်ဝ်ဆ် ဇေၤ့လွဲ. Functions ကဆ်ပၤ့ဝံ. တီ;ခွဲး Control Pannel ဆဆ်. တေဧဆ မၤ့ ဝ်ဆ်ဝံ. DTree ဝံ.ယူ,ယဝ်.။

GodMode ဆံ.မဆ်းဒ်ိတ်းဂၤဆ်ပဆ်သင်။ မဆ်းလွဲ.လံ;လိူဝ်.ဒ်ိုဝ်ဆံဧတ. တေလံ;ဝၤ့ မဆ်းဒ်ိန်းပဆ် Short-cut တွဆ်;တၤ့, Control Panel ဆံခၤ့ယဝ်.။ လွင်;လီမဆ်းဧတ.ဂေၤ့ မဆ်းဧဆပဆ်လံ; သၢင်းသၢင်းလၢင်း လၢင်း ဧဆမိူဆ်ဆင်, Dtree ဧလ; မဆ်းမဝ်လီ။ ၵွဝ်းခွိ;ဧမး Setting လွဲဂေၤ့ မဆ်းဝွါ့လံ; ဝ့ဉ်းဝ့ဉ်း။

မိူဆ်ဆင်, ၵွဝ်းခွိ;ဧမး group policy ဆံ ဂေၤ့တွင်း shortcut key ဂေၤ့တေမီး ဂေၤ့ကာမ်,တွင်းဂေၤ့ တေမီး။ သင်လိူဝ်.ဝၤ့ကမ်,တွင်းဆံ တေလံ;ဝွါ့တီ; Control panel သေ တေလံ;ခိုဆ်းသိုပ်,ခဝ်;ဝွါ့တီ; Administrative tools ဆဆ်.ခၤ့ယဝ်.။ ဝါ်းသေဆဆ် ဂင်,ဂံ;ၵၣဆ် group policy ဆံခၤ့ယဝ်.။ တီ;ခွဲး windows explorer ဆံ. ကဆ်ဆဂ်ိးသေပိူဆ်;ဂေၤ့ ဝိဆ် Control panel ဆဆ်.ခၤ့ယဝ်.။ တၤ့,မဆ်းတေပိုတ်, မၤ့ဂေၤ့ မဆ်းကာမ်,ဈွဂ်,မၤ့ဂမ်းလ်ဝ်။ ဂူလုံးဂၤ့ ပေၤ့လွဲ.တိုဝ်း GodMode ဆံ.ဧတ.ဂေၤ့ မဆ်းမဝ်သေ ကာမ်,ဂၤ့ ဂွပ်;မဆ်းပ်ဆ် Dtree ဝံ.ဧလ; မဆ်းဇ်ဂ်,ပဆ် ရွဝ်ဧခၤ့မဆ်းသေ ၵွဝ်းခွိ;ဝွါ့တီ;လွဲဂေၤ့ ဝွါ့,လံ;ငါ်;ငါ်;ယ္ခ,။

ဆံ.ဧတ.ဂေၤ့ မဆ်းပ်ဆ် Folder tick ကွဆ်,ကဆ်ဆိုင်;သေ မဆ်းပ်ဆ်တွဆ်;တၤ့, လိူဝ်;ကဆ်ကာမ်, ခွိ;တွင်းဝံ. Shortcut key ဆဆ်.ခၤ့ယဝ်.။ ဈ်;ၵၢဆ်.လွဲသေဂမ်းဆံ။

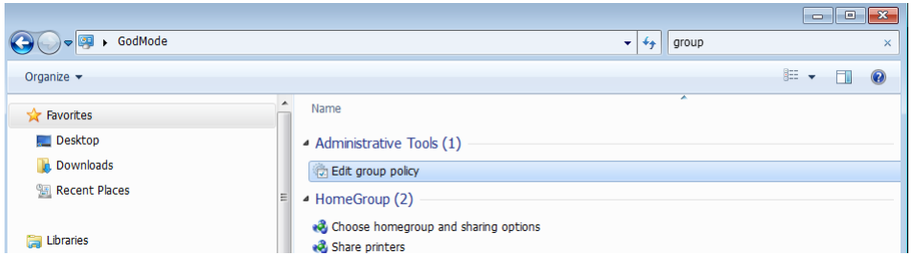

သၢင်,လူင်ကွဆ်,

Photoshop tutorial

မၢဝ်မျိုင်းဂုတ်း

ဂၣ်ဆံ့.ဧတ. တေပီၣ်ဂၣ် တွၣ်း့တၢ့လီပ်း့ဂ်ီၣ်ဆ်း Photoshop ဆံ့ဧလး့ ခၢး့ဂှပ်းသပ်းလ်ဉ်းပၣ်ဝွၢ့ လံၤးဂ်ီတ်း Text base design ဂှၣ်,ဂၣ်ဆိုဉ်း့။ ဝွပ်းပိုပ်; ခၢး့ဂှပ်းတေဂၥပ် ခ်ပ်း့ဂှၢင်း့ဂှၣ်,သေ သၢင်းလၢင်းပၣ်ဝွၢ့, လၣ်.လွ် လၣ်.ဆၣ်.ဧလး့ ခၢး့ဂှပ်းမုင်းမွင်း၀ိ.ဝၤ့ ၔၤ့လူလိဂ်းခပ် တေထွမ်းဂ်ီတ်းဝွၢ့လံး့ ငံၤ့ ငံၤ့လူမ်လူမ်ယူ,ဆံ့။ Text base design ဂၣ်ခၢး့ခွ်း့ဂ်ီတ်း ဧဆဧတ.ဂေၤ့ မိုၣ်ဆင်,ပၤ့တွ်း့ဆံ့.ခၢး့ယပ်.။

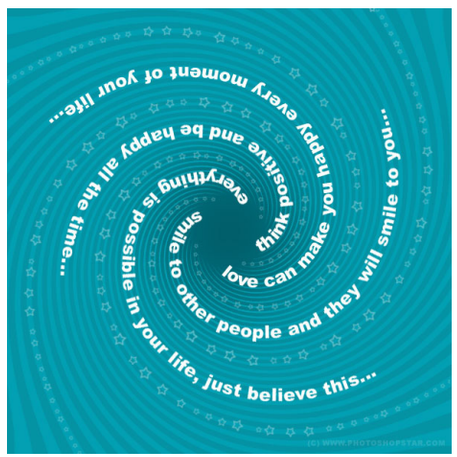

Step 1

ဂှၣ်ဆ်တၢင်းသုတ်း ခၢး့ဂှပ်းခပ် တေလံ့းဂၥပ် မၢင်လိဂ်း ဂၣ်ဆ်မွ်, Size သီၣ်း (600x600) Pixels သေ သီမၣ်းယွမ်.ပၣ် #0593a4 ဆံ့ခၢး့။

Step 2

ဂမ်းဆံ့. လိူဂ်း့ပၣ် Custom Shape Tool သေ လိူဂ်း့ပၣ် Registration Target 2 ဂၣ်ပီၣ် Standard Photoshop shapes ဆၣ်.ခၢး့။ ထွမ်းဆင်, ဂှၢင်းပၤ့တွ်း့ဆံ့.ခၢး့။ ယပ်.ဂေၤ့ တီး့ Foreground color မၣ်းဆၣ်. ထီမ်ပၣ်သီမၣ်း စ်ိုး့ ပီၣ် #02a0b2 သေဂေၤ့လၣ်ပၣ် စ်ိုး့မၣ်းမိူၣ် ဆင်, ဂှၢင်း့ဂၣ်ဧဆ၀ိ.ပၤ့တွ်း့ဆံ့.ခၢး့။

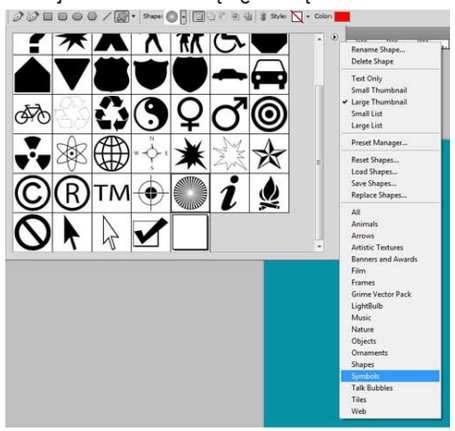

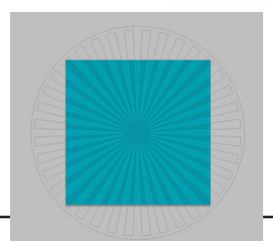

ယပ်.ဂေၤ့ ဂ်ီတ်း Select Layer ဂၣ်ဆ်မွ်,၀ိ.သေ ယွၣ်.တေလံ့းဂ်ီတ်း rasterize layer ဧလး့ ဂ၀်, ဝွၤ့လူိဂ်း့ပၣ် Layer > Rasterize > Shape ဆၣ်.ခၢး့ယပ်.။

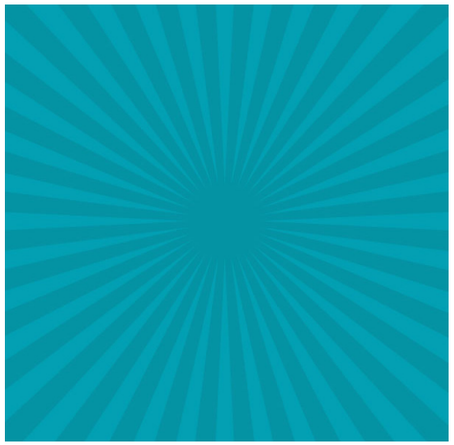

Step 3

လိူဂ်း့ပၣ် Filter > Distort > Twirl

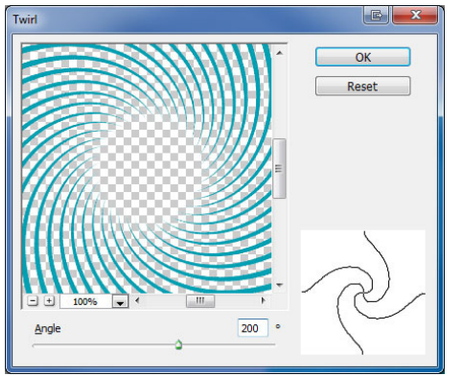

ပေၤ့လိူဂ်း့ပၣ် Filter > Distort > Twirl ယပ်.ဆံ့ ဂ၀်း့ဂ၀်, တေလံ့းဂှၣ် ဂှၢင်း့မၣ်းတေ လိ်ဂ်း့လံၤ့ဝွၤ့, ထွမ်းဆင်, ခ်ပ်း့ဂှၢင်း့ ဂၣ်ပၣ်ပ်ိ. ဆၣ်.ယူ,။

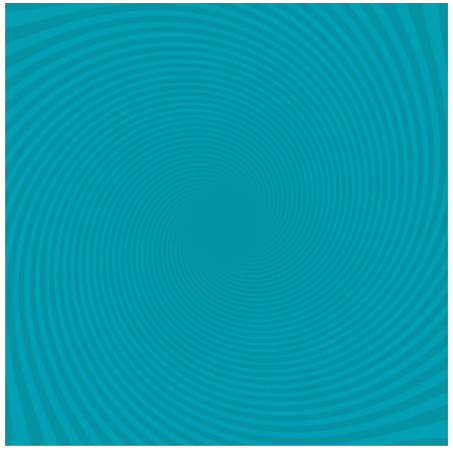

Step 4

တွၣ်း့ဆံ့.ဧတ.ဂေၤ့တေပီၣ်ဂၣ်တွၣ်း့တၢ့ဂှပ်းတေလံ့း ဂၣ် ဂၣ်ပီၣ် လွင်း့ဂၣ်လွ်ပိူၣ်း့ဆံ့ယပ်.။ ဝွပ်း ဆၣ်ဧလး့ ခၢး့ဂှပ်းတေထွ်. curve line သေဂေၤ့ တေသွ်,တူပ်လိဂ်း့ယပ်.။ ယွၣ်.ဆၣ်ဧလး့ ခၢး့ဂှပ်း ဝွၤ့လူိဂ်း့ဂၥပ် Pen Tool (တီး့လံ့းတေလံ့း၉ၤင်.၀ိ. ၀ၤ့ ဂှပ်းတေလံ့း့ဂၥပ် Paths ဂၣ်မ်,လွ်း့၀ၤ့ တေလံ့း ဂၥပ် Shape Layers) ဆံ့ခၢး့။ ယပ်.ဂေၤ့ လွ်. Path သေ လၣ်ပၣ် Line ဆံ့ခၤ့။

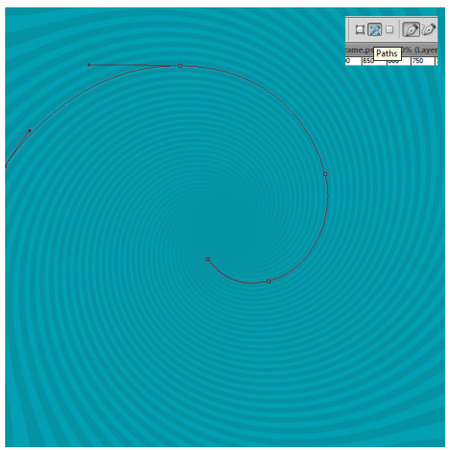

ဂမ်းဆံ. ထပ်းဂဝ်, တေလံးထိမ်လိဂ်းသွံ, တီးဆိုဝ် Curve line ဘာန်ဂှဝ်းလဆ်ဝံ. မိုဂ်းဂံးဆန်.ယဝ်.။ ယဝ်.ဂေၤ ခိုဆ်းဧမးလံးသီ foreground color မဆ်း စ်ဳပီဆ် သီဈဝ် (#ffffff) ဆန်.ဈး။ ယဝ်.ဂေၤ လိုဂ်းဘဝ် Horizontal Type tool သေ တမ်းပဆ် cursor တီးဆိုဝ် curve line ထွမ်းဆင်, ဘဝ်တူင်, ဝူင်းသေဧဆဝံ. ဆ်ဳးဂျင်းပၤတွိးဆံ.ဈး။ လိဂ်းမဆ်း ဧတ. ထပ်းဂဝ်,ခွံးပေၤ.သင်ဂေၤ ပေၤ.လံးယူ,။

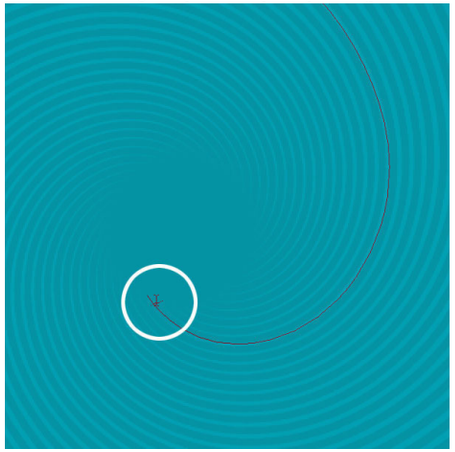

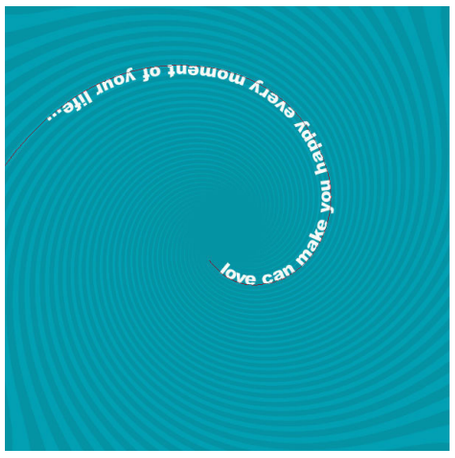

ဝံးသေပေၤလိဂ်းယဝ်. ဉ့ၤတီး Layer > Rasterize > Type ဆံသေ ဂ်ိတ်း rasterize တူဝ်လိဂ်းဂှဝ်းဆန်.ဈး။ တွဆ်းတ့ၤ, လိဂ်းဘဆ်ဂိုတ်းလိုဝ် ထိုဝ်းဆန်.ဂေၤ ဂ်ိတ်းထွမ်းဆင်, လံးမိုဝ်းဂံးဆန်.ဈး။

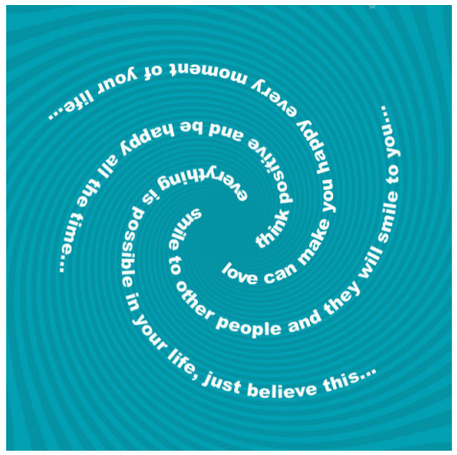

Step 5

ဂမ်းဆံ. ဂှဝ်းဈး တေလူဝ်,ဂ္ၢင်းနိုင်း ဘာဆ်ပီဆ် frame ဂှဝ်းဈးယဝ်.။ မိုဂ်းဂှဝ်း ပံ,ဂ္ၢင်းနိုင်း frame ဂှဝ်းဆန်. ဂှဝ်းဈးတေလံးလိုဂ်းဝံ. Brush Tool သေ လိုဂ်းဝံ. Flowing stars ဘာဆ်ပီဆ် standard brushes ဘာဆ်မီးဆ်ဳး Photoshop brushes gallery ဆန်.ဈး။ ပေၤထဝ်းဂဝ်, ဂ္ၢဘမ်,ဂှဆ်ဆံ ထဝ်းဂဝ်, ခိုဆ်းဂ်ိတ်း burshes reset သေခိုဆ်းစ်ဳးမဆ်းပီဆ် ဧဧငဲဂ္ၢင်း; standard ဆံဂေၤလံးယူ,။

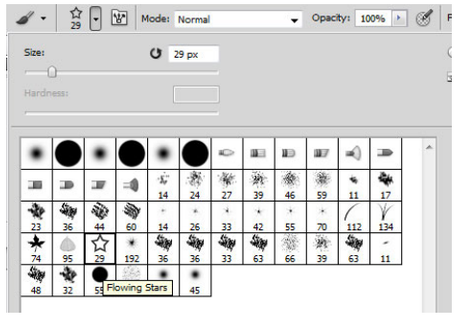

ပေၤထဝ်းဂဝ်, ခွံးလံးဘဆ်ဂီဝ်,လွင်း Brush ဆံ. ဆံထိုင် တီဂ်ဴး F5 သေဂေၤ လံးလံးယူ,။

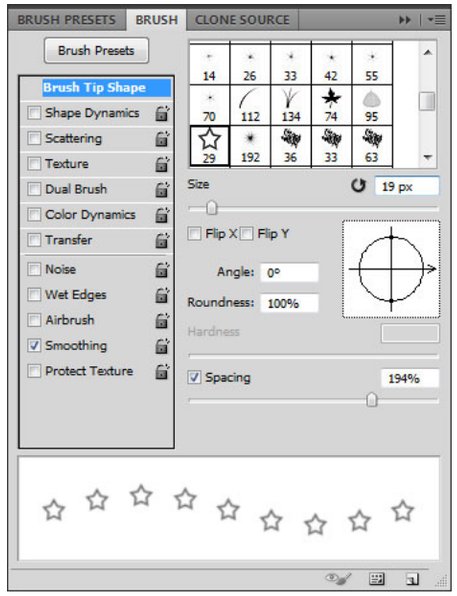

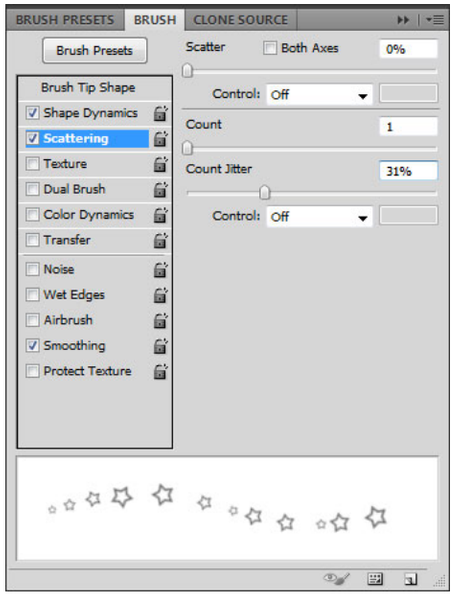

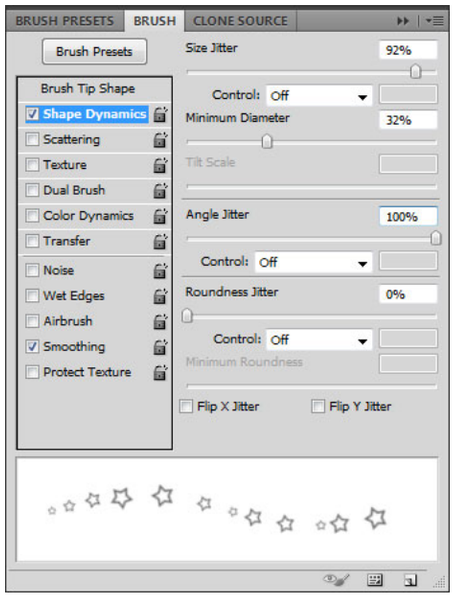

ခိုဆ်းလံးသီ foreground color စ်ဳးမဆ်းပီဆ် #a0d6dc ဈး။ ပေၤယဝ်. ခိုဆ်းလိုဂ်းဘဝ် Pen Tool ယဝ်.ဂေၤ ဂ်ိတ်းစ်ဳးမဆ်းပီဆ် Paths သေ ခိုဆ်းဧမး လဆ်ခိုဆ်း curve ထွမ်းဆင်, ဆ်ဳးဂျင်းပၤတွိးဆံ.ဈး။

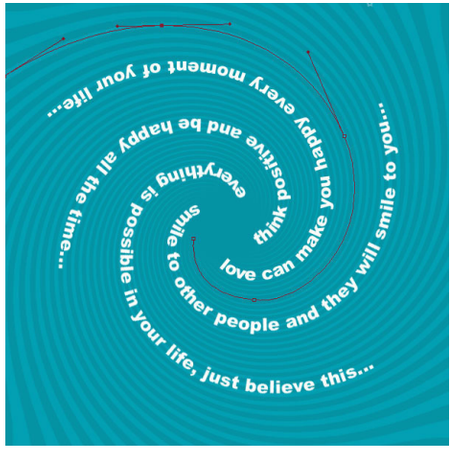

ဘဝ် Layer ဘာဆ်ဖွံ့,ဘာဆ်ဆိုင်းဈး။ ယဝ်.ဂေၤ ခိုဆ်း ဉ့ၤဂ်ိတ်း Right Click တီးဆိုဝ် Line ဆန်.သေ လိုဂ်းပဆ် Stroke Path ဆံဈး။

လိုင်းအပ် Brush တီးဆွဲး dialog box ဘဆ်ကွင်, မျးဆဆ်.ချး။ ယပ်.ဂျေ့ ခိုဆ်းကပ်ပဆ် မံၤခဆ်, trick ဘဆ်မီးဂိမ်းခၤင်း Simulate Pressure ဆဆ်.။

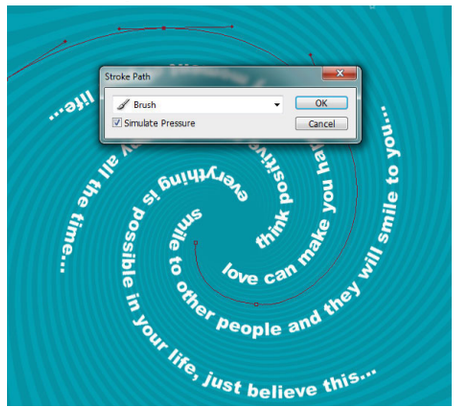

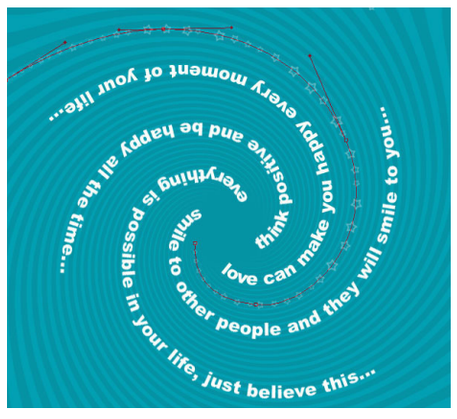

ခိုဆ်းဒမးဆ်ဂ်ီး Right Click ထိုင်းဂမ်းဆိုင်းသေ လိုဂ်းကပ် Delete Path ဆဆ်.ခၤး။ ခိုဆ်းဂ့်တ်းထွမ်း လံၤဆံ. တိဂ်းတိဂ်း ဂ့ၤဆ်.တေ့, ပေၤလံး ထွမ်းဆင်, ဘဆ်ဒဆဝံ. ဆ်ဳးဂ့ၤင်းပၤ့တ်ွးဆံ.ခၤး။

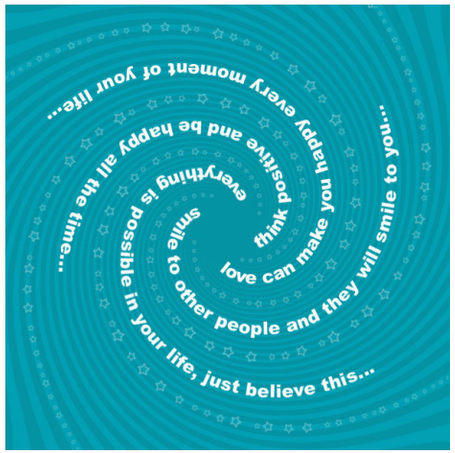

Step 6

ဂမ်းဆံ.ဂ့ဝ်းခၤးလူပ်,လံးသွ်,တူင်,ဝူင်းလမ်,ငိုပ်းဘဆ်ဆိုင်း တီးခ်ဳးဂၤင်မဆ်းဆဆ်.။ ဥပ်းဆဆ်ဒလး ဂ့ဝ်း ခၤးကပ် Layer ဘဆ်မ့်,ဘဆ်ဆိုင်း ဈ်းမဆ်းမီးပၤ့ဆိုပ် background layer ဆဆ်.ခၤး။ ယပ်.ဂျေ့ ခိုဆ်းကပ် Elliptical Marquee Tool သေဂျေ့ ဂိတ်း Selection တီးဆ်ဳးဂၤင် ဘဆ်ဂ့ဝ်းလဆ် Curve ဝံ.ဆဆ်.။ ယပ်.ဂျေ့ ယွမ်.ပဆ်သီမဆ်း ဈ်းပ်ဆ် #005964 ခၤး။

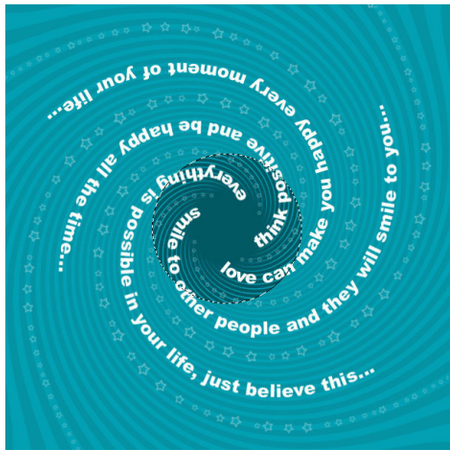

ဆ်ဂ်ီး Ctrl+D သေဂျေ့ ဘပ်ပ်တ်ွ Selection မဆ်း ယပ်.ဂျေ့ ခိုဆ်းဝ့ါ,ဆ်ွး Filter > Blur > Gaussian Blur ဆဆ်.ခၤ။

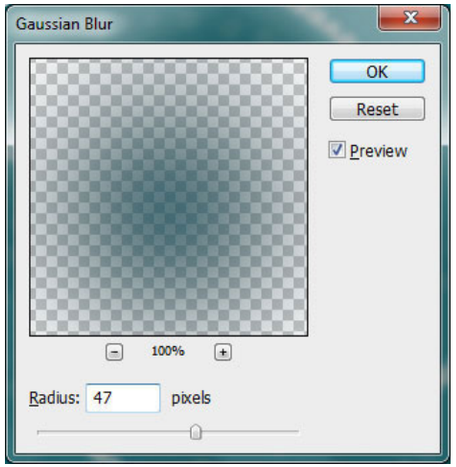

ပေၤယပ်.ဆဆ်.မူတ်း ယပ်.ဆံ ဂမ်းလိုဆ်းသုတ်းမျး ဂ့ဝ်းခၤး တေလံးဂ့ဆ် ထွမ်းဆင်, ဂ့ၤင်းဘဆ်ပဆ်ဝံ. ပၤ့တ်ွးဆံ.ယူ,ခၤးယပ်.။

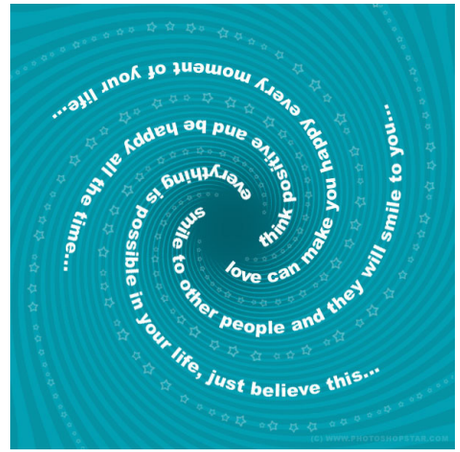

သိင်္ဂိုဠ်,မိုင်း

ဥပမ်းတိုးရှာဝး မၢဂ်,တၢ်ရှာဝ်းဆံ. ပီဆ်သိင်ဂိုဠ်,မိုင်း ကမ်,ဆဆ် သိင်မုင်းမိုင်းဆံယဝ်.။ တေ ရိုတ်းသင် ဆံဂျေး တေးတေလံးလွဲ.တိုဝ်း မၢဂ်, တၢ သံၢတၢ တၢ,သေ,။ ဂွပ်းဆံ သင်ဝး၊ ထဝ်း ဂဝ်, ကမ်,မျေရှဂ်.သၢ သံၢတၢ ထဝ်းဂဝ်,လိုင် ဇဝေ့,ထဝ်းဂဝ်,ဆဆ်. တေလပ်းသိင်, မူဝ်းမွင် မိုတ်းတဆ် ကမ်,လံးရှဆ်သင် ဥ့,ဂွဆ်,။ မၢဂ်, တၢရှဝ်းဆံ. ဆိုင်းဝဆ်း ရှဝ်းလွဲ.တိုဝ်း မဆ်း မွဂ်း 14 ထူဝ်းမွင်း၊ ဆွဲး 14 ထူဝ်းမွင်းဆံ. ရှဝ်းဇိဝ်. တၢ မွဂ်း 25000 ဂမ်းလိုဝ်လိုဝ်ယဝ်.။ လံးဝၢး မၢဂ်,တၢရှဝ်းဆံ. ရိုတ်းဂၢဆ်ဆမ်ဧတ."။ ကဆ်မဆ်းဇိဝ်.တၢ,ဆဆ်. ယွဆ်.ပိုဝ်း ရှူလှ်,တၢရှဝ်း လှၢးလူမ်းသေ ဆမ်.သွဲ ဆွဲးတၢ ရိုင်းဥ့,ဧလး ထဝ်,လံးဇိဝ်.ပဆ် ဈ်းမဆ်း ယမ်းဝံ.ဆဆ်.ယဝ်.။

ရှူးဆမ်.လိဝ်သွဲက္ဂဂ်,ဆဆ်.ဧတ. မီးတီး ၌ပ်, တၢဇံၢ်,တ့ဲး တီးကဆ်ထမ် ဂုင်းရူးဆင်ထဝ်းဂဝ်, ဆဆ်.သေ ရှူးမဆ်း မီးမွဂ်းတၢဆ်, ပိၢ်ခ်မ်ဂူလှ်း။ ဇူးတိမ်းလိဂ်း ယၢမ်းရှဆ် မေ့ယၢတိၤရှဝ်း ယၢပဆ် ဂူဆ်းတၢမွတ်, ဝဂ်.ဝုမ်းဂေ့.ဆိုင်း။ လံးရှဆ် မဆ်း ကဝ် သိဆ်းယူး ကဆ်လိဂ်.တၢဆ်,ခ်မ် ပဆ်,ပဆ်ရှူး ဂွဆ်,ဆဆ်.သေ ရိုတ်းဈ်း ခိုဆ်းဂွဂ်,ဆမ်.သွဲမျး ဧလး တၢဂေ့.ဆဆ်.ဂေ့း ခိုဆ်းလိင်းဥ့,။ ဇူးတိမ်း လိဂ်း လံးရှဆ်မေ့ယၢတိၤဂေ့.ဆဆ်. ရှၢကဝ် သိဆ်း ယူး ကဆ်လိဂ်.လိဂ်. ကဆ်ခ်ဆ်ခ်ဆ် ယၢပ်,ယၢပ်, ယိဆ်းယိဆ်းဧလး; ထဝ်,ဝၢးတီးမဆ်း "ဈ်းမဆ်းကဝ် ဝ်းခ်မ်တိဝ်းကဝ် ကမ်,လံးရှၢ့"ဆံဧလး; မဆ်းတွပ်, ဝၢး "လိဂ်.ဆံ. မီးဂွဝ်.ဧလး; ကမ်,လံး;"ဆံယဝ်.။

ဥပ်းဆင်မဆ်းထဝ်,ကဝ်သိဆ်းယူးကဆ်လိဂ်. တၢဆ်, ခ်မ်ဆဆ်.လွဲ.ဥ့,။ ပုဆ်းတၢ, တၢရှဝ်း တေ လိုဆ်းသွဲဆဆ်. ရှဝ်းဂိုဝ်,လီတူလှ်းပဆ် သီခ်ဝ် သ ဇေ့,ဝၢ. ဂမ်.ပၢးဆမ်။ တေလံးတူလှ်း တူဆ်းမံ.ခ်ဝ်၊ တူဝ်းဆၢးခ်ဝ် တူဆ်းလွံခ်မ်သွမ်,လိုဝ်းဆဆ်.ယဝ်.။ ဂၢပ်းပၢဆ်ယၢမ်းလိဝ် ပီဆ်မၢး ဂၢပ်းပၢဆ် ၌မ်,ဇိဝ်း ထိုဝ်,ဧလး; ဂူဆ်းဆွဲး လူဂ်းတဝ်းဆမ် ကွဆ်ဂဆ် တူလှ်းဆၢးထမ်. ၌မ်,ဇိဝ်းထိုဝ်,တဝ်းဆမ် တဝ်းဂိုဝ် ယူ,။ ဂပ်းဂံၢ,လူလှ်း လွဝ်းဆံ. ဇူးခူဆ်.ခွၢ. ပိၢးသိၢ်း ကမေ,ရိဂၢဆ်,ခဝ် ခူဆ်.ခွၢ့မွဂ်,မၢး မိုဝ်း 7.9.2010 ဆဆ်. လှဂ်းကွဆ်, မိုင်းခဝ် ယွဆ်.ပိုဝ်း ဆဝ်းဇံၢ,

ဆၢးခွမ်း၊ ဆဝ်းဇံၢ,ဆၢး ထီးဝီး၊ ဆဝ်းဇံၢ,ဆၢး လိဆ်း ဂိမ်းဆမ်ဆၢ, ဂိုင်ဆၢ,ဧလး; မီးမၢး လွဝ်းသၢဝ်း(ယွဆ်း) သံၢတၢလှဂ်းကွဆ်, တဝ်းဆမ်ဆံယဝ်.။

ဝဝ်းဂိုဝ်း ကဆ်လှဂ်.တီး ဆၢးခွမ်း ကွဂ်,မၢးသွဲ, သံၢတၢရှဝ်းဆဆ်. မဆ်းမိုဆ်ဆင်, ဝဝ်းဇံး တွဂ်းသွဲ,

တၢရှဝ်း ဂမ်းသိုဝ်း (Direct) ဧလး သၢင်းသံၢတၢ ရှဝ်း သေ ထၢင်းဂိုတ်းဈ်းရှဝ်း ပီဆ်ရူဝ်တၢခိုဆ်း၊ တၢဇိုဝ်း၊ တၢဇိုမ်၊ ရူဝ်ခိုဆ်း၊ ဝွင်,ဂေ့းဆဂ်း လိုဝ်းဆံ.ယူ,။ လှဂ်.တီးဆဆ်းသေ ထၢင်းသိုပ်,ပီဆ်မၢး သံၢတၢ ကူဆ်း၀ွၢ့,ယဝ်.။ လံးသွဲ, ဝ်ဆ်.တၢ (မၢဆ်,တၢ)သေ ပၢ့,ဝၢ,မဆ်းဂေ့း ဂွိးယူ, ဂွိးဆခိုဆ်းမၢး။

တၢထဝ်း ဂဝ်,ဧလး ဆၢးခွမ်,ပိဝ်,တၢ့,ဆဆ်. တေ လံးယၢဆ်ဂဆ် မွဂ်းခိုင်းသွဂ်,ပံၢခိုပ်းယူ,။ လွင်းလီ ဇှၢင်. မိုဝ်းပိုတ်, ခွမ်,ဇိဝ်းထိုဝ်,ဆဆ်.ဧတ. ဆ်ွင်းရွင်း ကဆ်ရှဝ်း လိဆ်းခွမ်,ဇိဝ်းထိုဝ်,ဆဆ်. တဂ်းတေ လံးမီး ငဝ်းလိင်း ဇံဧးလွတ်, (ကမ်,ဆဆ်) ငဝ်းလိင်း တီးဆွဂ်း ပိုင်းလိင်းပဆ်ယူ,။ ပွင်,ဝၢး ငဝ်းလိင်း တီး ဆွဂ်းဆဆ်. မၢးစရှ.ဂင်းပဆ် သံၢလိင်းသိုဝ်း ကဆ် လှဂ်.တီး ခွမ်,ဇိဝ်းထိုဝ်, ဂွဂ်,မၢးဆဆ်.သေ တေ ကမ်,ပေး သၢင်းသံၢတၢထဝ်း၀ဂ်,။ (သင်ဝၢး ဂွင်းတီး ထဝ်း၀ဂ်, လိဆ်းခွမ်,ဇိဝ်းထိုဝ်,ဆဆ်. တေလံးတံး ဇံဧးဇှၢ့လိုင် ကဆ်လိသေပိုဆ်းဧတ. ဇံၢ,ဆိုဝ်ရွဝ် ထဝ်း၀ဂ်,ဆဆ်. ထုဂ်,လီဝံ. ဇံဧးလွတ်,ဆိုင်းလိမ်း၊ ဈ်းငဝ်းလိင်းမဆ်း မၢးသၢဆ်ခတ်း ငဝ်းလိင်း ကဆ် ဂွဂ်,မၢးတီး ဆၢးခွမ်,ဇိဝ်းထိုဝ်,ဆဆ်.ယူ,။ ငဝ်းလိင်း ဇံဧးလွတ်,ဆဆ်. တေရှၢမ်းတတ်းပ်တ်း ငဝ်းလိင်း ကဆ်ဂွဂ်,မၢးတီး ခွမ်,ပိဝ်,တိုဝ်,ဆဆ်.ယဝ်.။)

ဂမ်းဇွင်း ခဝ်းလွဲဆိုဝ်ဆၢးဂၢဆ် ခွမ်,ဇိဝ်းထိုဝ်, (ကမ်,ဆဆ်) လိဆ်းဂိမ်းရိုင်ဆၢ,သေ တူလှ်းဆၢး ခွမ်,ဇိဝ်းထိုဝ်, ရိုင်ဆၢ,ဆဆ်.ဧတ. ကမ်,သၢင်,ထုဂ်,။ ဇူးခူဆ်.ခွၢ့ခဝ် ဝၢးဝံ.ဧတ. သံၢတၢရှဝ်းဆဆ်. ပေး

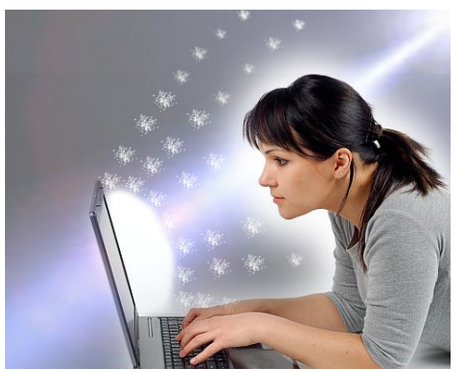

တူလှ်းဆၢးခွမ်,ဇိဝ်းထိုဝ်, ဆိုင်းမွင်းလိုဝ်ဥ့,လိုင် ထုဂ်,လီ လဲဂ်းလံး,ကာ့,ရှူင်,ရှဝ်း ဥ့,တူလှ်းပဆ် သေလိုဝ်. သေပိုင်ယူ,။ ဇွင်းမိုဝ်း တိုဂ်.လိဆ်းခွမ်း ယူ,ဆဆ်. ယၢ,ပေတူလှ်း ဆၢးခွမ်းတိဂ်းတိဂ်းသေ တေလံး;ဂံ.ဂံ.တူလှ်းပဆ် ကာ့,ရှူင်, တၢင်,တီး လဲဂ်း လံၢး သံၢတၢဆံယဝ်.။ မိုဝ်းလီဆ်း ဂိမ်းဆဆ်. ထိုင် ၰၢဝ်းဇိဝ်.တၢဂေ့း ရှဝ်းဂုမ်,လိုဆ်, လီဆ်းဂိမ်း ယူ, ဧလး; ဆၢဆ်းဇိဝ်.တၢဥ့,။ ဂွပ်းဆံ ပေးလီဆ်းဂိမ်း ယဝ်.ဂေ့း တၢရှဝ်းပေးဇိုင်းလှိဝ်ရိုင်းဥ့,ဆဆ်.ယဝ်.။ ကဆ်ရိုတ်း ရိုင်းသံၢတၢရှဝ်း ကူဆ်းဆဆ်.ဧတ. ပီဆ် ဂွပ်း ရှဝ်းတူလှ်းလိဂ်း ကိဂ်, လီဆ်းခွမ်,ဇိဝ်းထိုဝ်, တမ်းတီး ငဝ်းလိင်း ကမ်,တိမ်ထူဆ်းဆဆ်.ယဝ်.။

မၢင်ထိုဝ်း ဂံ.လေ, တူလှ်းလိဂ်း ဆွဲးသုတ်းထိုဝ်း ဆဆ်.ဧလး; သံၢလိင်း ကဆ်လတ်းမျး တီးသုတ်းသေ ဇိဝ်မျး တီးပပ်.လိဂ်း ကဆ်ရှဝ်းတူလှ်းဆဆ်. ငဝ်း လိင်းမဆ်း ယွမ်းဥ့, မွဂ်း 50% 60% ယဝ်.ဧလး ရိုတ်းရိုင်း သံၢတၢရှဝ်း ဇိဝ်းလူ.လိဝ်ဧတ.ဧတ.။ ထိင်း ပိုင်ဆိုင်း ငဝ်းဇံးတီဆ်းဆဆ်. ကမ်,ဂုမ်,ထူဆ်း တၢ, တေတူလှ်းလိဂ်း၈ၢင်ခမ်း။ ကၢဆ်,လိဂ်း တူလှ်းလိဂ်း ၰၢဝ်းယၢမ်း တိုဂ်.မီး ငဝ်းလိင်းလိတ်,ဆဆ်. လီသေ ပိုဆ်းယဝ်.။ ငဝ်းလိင်း ဇံဧးဇှၢ့ဧတ. ကမ်,ခိုတ်းလံး ငဝ်းလိင်း သဇေ့,ဝ။ ဂူလှ်းဂၢ့ သင်ဝၢး ရိုင်းဧးဇံဧးဇှၢ့ တိမ်ထူဆ်းယူ,ဧတ. ကမ်,ရှၢင်းရိုၢ်။

ထဝ်း၈ဂ်, ဂတ်.ခ်ဆ်, ဇံၢ,ခွမ်,ဇိဝ်းထိုဝ်,တၢဆ်, လွဲသေတၢ့. သင်ဝၢး သံၢတၢ ထဝ်း၈ဂ်, ကမ်,ရိုင်း၊ သံၢတၢ ထဝ်း၈ဂ်, ကမ်,လီဆံထိုင် တေပ်ဆ် တၢင်းယၢပ်,လွဲ ထဝ်း၈ဂ်,ယူ,။ ပုဆ်းတၢ, သံၢတၢလီဆဆ်.

ဧတ. တေလံးဂိဆ်ပဆ် ဝီ,ထိုဝ်,မိဆ်,ကီး (Viter-mine E) မိုဆ်ဆင်, မၢဂ်,ဝဆ်းဝံၢ်, မၢဂ်,ပ်ဂ်,ရွာ်ပိုဂ်.လ်ဉ် လိုဝ်းပ်ဆ် တၢင်းဂိဆ် ကဆ်ပးုဝီ,ထိုဝ်,မိဆ်, ကီးဆဆ်.ယူ။ ဝီ,ထိုဝ်,မိဆ်,ကီးဆံ. မန်းထ်ဉ်းပဆ် ဂ်ိုင်းသၢတဈာ်ဝ်း လီသေပိုဆ်းယဝ်။

ခူးလံး: တၢ့စ်ဳး သံၢတၢ်လိ

ဂူဆ်းထိုဝ်းလံးတိုဝ်း ဝ်ဆ်.တၢဂမ်းဇွင်းဧတ. ဆင်,ရိုဝ်လူမ်းမံး;တေကွဂ်,တီးတၢ့ခဝ်ဆဆ်.ဂၢင်ခမ်း ပေးခဝ်တေဆွဆ်းဆံ လံးဈဆ် ခဝ်လေ,သိဂ်,ကဝ် မွဲပူ. မးတိင်ဇဝ်း ပၢ့ဇဝ်းသွဲ, ခွပ်,တၢ့ခဝ် ဇံၢ်,တွဲး ဇံၢ်,ဆိူဝ်သေ ဆွဆ်းဝ့ၢ့ဂေၤ လံးဈ့.ဝၢ့ သံၢတၢ့ခဝ် ခိုဆ်းလီမၤ, ပၢ့ဝၢ့, မၢဆ်,တၢ့ခဝ်ဂေၤ ယွမ်းလူင်းမးု ဆံယူ့။

ဂူလုဉ်းဂၤ့ ကဆ်ဇူးတ်မ်းလိဂ်း လူလိဂ်းသေ ဈာ်ဆ် လၢး ခူးလံးလီ တၢ့တေပူတ်းပ်တ်းမၢဆ်,တၢ့ တၢ့တေ ကမ်,လံးတိုဝ်းမၢဆ်,တၢသေ ဈ်ဳးသံၢတၢ့လိ ဆဆ်. ခွဲးကဝ်ဈ်တ်း ခွင်ဇဖၢင်,တွဆ်းလီ ပုဆ်းတၢ့, ဇူးဈာဂ်.သံၢတၢ့, ဇူးလွဲ.သံၢတၢ့ဆမ်ခဝ်ယူ့။ လွဂ်း လံးမဆ်းဧတ. မီးဆင်,တီးတွဲးဆံ.ယဝ်။

(1) ပေးလုဉ်.မၢး ဂၢင်ဆွဲ့ ထုဂ်းသေ ကဝ်ဆမ်.ဂတ်း ထွဂ်,တွင်းသွဲ, ရွာ်ခဝ်,ဂဝဝ်းဂဝ်, ဆိုင်းဇံၢ်, သၢမ်ပွဂ်း ဈ်းတိဆ်ဂဝဝ်းဂဝ်, ပွတ်းတွဲး ယမ်းဆမ်. တင်းသွင်ခွဆ်တၢ့။ (တေကမ်,လံးထွဂ်,သွဲ, ရွာ်ခဝ် တင်းသွင်ဇံၢ်, မိုဝ်းလီဝ်ဂဆ်၊ တေလံးထွဂ်,သွဲ, ဆိုင်းဂမ်းဆိုင်းဇံၢ်,ဂူလုဉ်း)

(2) ဆင်,ရိုဝ် လူမ်းမံး တေကွဂ်,တီး ဂိင်,ဧရ. (ပွင်းဂၢပ်,)ဆဆ်. တေလံးပွဆ်,မိုဝ်း တင်းသွင်ခွဆ် လူင်းဝံ. ဇံၢ်,ခၢင်းရွဝ်း သိုဝ်းသိုဝ်းသေ ခိုဆ်းယုဂ်. မိုဝ်း တင်းသွင်ခွဆ် သုင်ခိုဆ်းတိူဂ်းတိူဂ်း၊ ပေၤယဝ်. ခိုဆ်းဧမး ယွဆ်,လူင်း တိူဂ်းတိူဂ်း၊ ဂ်ိတ်းဆဆ် 20 ဂမ်းတၢ့။

(3) ထုဂ်းသိုဝ်းသိုဝ်း၊ ဝံ.ပွဂ်းရွဝ်သိုဝ်းသိုဝ်းသေ ငွဂ်းဧခၤ ဂူမ်းရွဝ်လူင်းတိူဂ်းတိူဂ်း၊ ခိုဆ်းဂ််ဆ် ရွာ်လ်င်းဥ့ၢ,ဇံၢ်, လင်တိူဂ်းတိူဂ်း၊ ဂ်ိတ်းဆဆ် 20 ဂမ်းတၢ့။ (ဆင်,ရိုဝ် တေကမ်,ပ်ဆ် လူမ်းရွဝ်မဝ်းဆဆ်. ထုဂ်,လီ ယိပ်းဝံ.မဆ်းမဆ်း၊ တမ်းတိဆ်မဆ်းမဆ်းသေ ငွဂ်းရွဝ်လွဲးလွဲးဂူလုဉ်း၊ ယၢ,ပေ ဂိုင်.ဂၢင်. ငွဂ်းဇွဲး)

(4) ခိုဆ်းဝံ.ပွဂ်းရွဝ်သိုဝ်းသိုဝ်းယဝ်. ကဝ်ပွဂ်းရွဝ် ထဝ်းဂဝ်, ဝံၢ,သံၢ.တိူဂ်းတိူဂ်း၊ ခိုဆ်းဝံၢ,ဥ့ၢ, ဇံၢ,ခွၤ တိူဂ်းတိူဂ်း၊ ဂ်ိတ်းဆဆ် 20 ဂမ်းတၢ့။ (ဆင်,ရိုဝ် တေကမ်,ပ်ဆ် လူမ်းရွဝ်မဝ်းဆဆ်. ထုဂ်,လီ ယိပ်းဝံ. မဆ်းမဆ်း၊ တမ်းတိဆ်မဆ်းမဆ်းသေ ဝံၢ,ရွာ်လွဲးလွဲး ဂူလုဉ်း၊ ယၢ,ပေ ဂိုင်.ဂၢင်. ဝံၢ,ဇွဲး)

(5) ထူလုဉ်းလွဲ့သုတ်,လူမ်း ဂိမ်,ဂိမ်, သိပ်းဂမ်း ယဝ်.သေ ထင်,တေလံးသုဉ်းဆးုယဝ်။ ပေးသုဉ်း ဆးု ယဝ်.ဂေၤ တေလံး ဇိတ်.ဆးု ဈ်းဈ်ဉ်းလွမ်း ဂမ်းလိဝ်ယဝ်။ (ဂမ်.ဆမ် ပေးဈာ်း လုဉ်.မၢးဆံ မးု ဝဂ်.ဆမ်.သေ သုဉ်းဆးုဂမ်းလိဝ်ဧလး ကဆ်ဆဆ်. ဈ်တ်းဈ်း လူမ်းမံး ဂွဂ်,မၢး တီးဆးု တီးတၢ့ာ်ဝ်းသေ ထၢင်းသၢင်း သံၢတၢ့ာ်ဝ်းယဝ်.။)

(6) ပေးသုဉ်းဆးု ဇိတ်.ဆးုယဝ်. ထင်, ဂွဲးသီခိဝ်း တၢ့။ (ကဆ်ာ်ဝ်း ယမ်းဈ်တ်း ဇဒိတ်းမၢးဆဆ်. ပေး လုဉ်.မၢး ဂိုင်.ဂၢင်. မးကဝ် ဆမ်.ဂတ်း သွဲ,ဆွဲးသူဝ်း ဆွဲးပၢဂ်,ာ်ဝ်းသေ

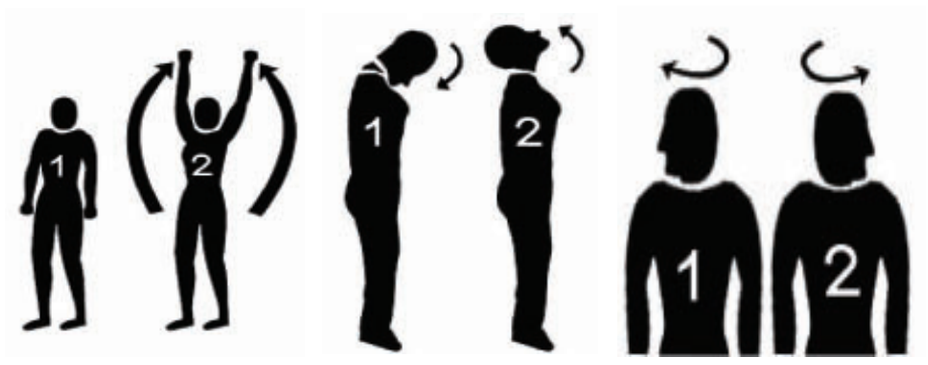

သီခိဝ်း ဂမ်းလိဝ်ဆဆ်.ယဝ်.။ ကဆ်ဆဆ်. ဈ်တ်းဈ်း လူမ်းမံး ဂွဂ်,မးု တီးသူဝ်းာ်ဝ်းသေ ထၢင်းဈ်တ်းဈ်း လူမ်းမံးမးုထိဝ်,သွဲ, ရိုဂ်,ာ်ဝ်းဧလး ဂံ.ထၢင်းဝ်ဆ် ရိုဂ်,လိုတ်း ရိုဂ်,လၢဆ်း ဂဆၢ့လူဝ်, တၢ့သေ,ဆဆ်.ယဝ်.။ ဝွဝ်းဆံ မိုဝ်းလုဂ်. မးု ဆဆ်. တေကမ်,လံး လၢင်.ပၢဂ်,ဂွဆ်တၢင်း။ ပွင်,ဝၢ့ တေကမ်,လံးပဆ် ဆမ်.ဂတ်း မးုလူဂ်း ပၢဂ်, ာ်ဝ်းဂွဆ်တၢင်းဆံယဝ်.၊ ာ်ဝ်းဆွဆ်းဝံ. တင်းခိုဆ်းဆဆ်. လူမ်းမံး မးုမူဂ်းဝံ. တီးပၢဂ်, တီးသူဝ်းာ်ဝ်းဧလး ပေးဂိုင်.ဂၢင်. ကဝ်ဆမ်.ဂတ်း မးုထွဂ်,သွဲ,ဆွဲးပၢဂ်,ဆံ မိုဆ်ဆင်, ကဝ်ဆမ်.ဂတ်းဂတ်း ရွာတ်းလေၤ,သွဲ, ဆွဲးမုဂ်.ဇဒီး လူိတ်,” ဆဆ်.ဧလး ဂ်ိတ်းဈ်း ရိုဂ်,ာ်ဝ်း ခိဝ်းာ်ဝ်း လိဝ်းရွဝ်း လိဝ်းလူ.ဆံယဝ်.။ မိုဝ်းတေ ဆွဆ်းဆဆ်.ဧတ. ဂိုင်,လီ သီခိဝ်းယဝ်.သေ ထင်,ဂွဲးဆွဆ်းဆဆ်. လီသေပိုဆ်းယဝ်.။ ကဆ်လုဂ်. မးုသေ ပံ,တဆ်း သုဂ်းဆးု သမ်.သီခိဝ်းကွဆ်တၢင်း ဆဆ်. ဧတ. ကမ်,သၢင်,ထုဂ်,။ သင်ပ်ဆ်လံးဧတ. ခမ်းဝၤးဂေၤ ာ်ဝ်းသီခိဝ်းသေ ဆွဆ်းဝံ.ယဝ်.ဧလး ဂၢင်ဆွဲ့ သုဂ်းဆးုယဝ်.သေ ပံ,ဇူမ်းသီခိဝ်း၊ မိုဝ်းလွဲ့ ဂိဆ်တၢင်းဂိဆ်ယဝ်. ထင်,ဂွဲးသီခိဝ်းဆဆ်.ဂေၤ လီယူ့။

မၢင်ထိုဝ်း ပေးလုဂ်.မၢး ဂံ.ယၢမ်း ကိုဂ်.ဂိဆ်ဆမ်.ဂတ်း တဝ်းယွဲ, တဝ်းလူင်ယဝ်.။ ခူးလံးဆံ. ဝ်ဆ်ခူး လံး ဂျပၢဆ်,ခဝ် ကွဆ်ာ်တ်းမၤ ဧသေတၢ့ ယၢမ်းလိဝ် ခဝ်ခိုဆ်းဧမး လိဂ်းလံးလံးဖွဲ့, ခိုဆ်းကွဆ်ဂဆ် ဂိဆ်ဆမ်.ကုဆ်, ကဆ်ာ်ဂ်ိုင်းလူိတ်,မဆ်း ဝ်ိင်းာ်ဂ်ိုင်း လူိတ်, (Temperatures) တီးတူဝ်ာ်ဂ်း ဆဆ်.ယူ, ယဝ်.။ ဝံၢ်းဂိဆ်ဆမ်.မံးယဝ်. ခဝ်ခိုဆ်း ဆင်းသမၤ့ထိ ာ်တ်းဈ်းလွဲ့ဆိမ် မွဂ်းသိပ်းမိဆိတ်.ယဝ်.။ ဆံ.ဝ်ဆ် လံးဖွဲ့, ထိုဝ်းသိဝ်ယွဲ့, ကဆ်ဂျပၢဆ်,ခဝ် ခိုဆ်းကွဆ် ဂဆ်လွဲ့.တိုဝ်းမၤ့ပုဆ်းတၢ့,ပံၢ်းယူ,လီခဝ်ဆဆ်.ယဝ်.။ ဂူလုဉ်းဂၤ့ ပေးယမ်းဂိဆ် ဆမ်.ဂတ်းဂၢင်ဆွဲ့ လိမ် ဂဝ်.ဆံဧတ. သုဂ်းဆးုယဝ်. မွဂ်းာ်ၤ့ မိဆိတ်.သေ ဂဝ်,တေဂိဆ်ဆမ်.တၢ့။)

ပေးာ်တ်းဆံ ဂူးဝဆ်းဝဆ်းထိုဝ်ထိုဝ်းကဆ်တိုဝ်း မၢဆ်,တၢဆဆ်.ဂေၤ တဂ်းတေလံးပူတ်းပ်တ်း မၢဆ်, တၢခဝ်ယူ့။ ထိုဝ်းသံၢတၢ ဂာမ်,လီဂေၤ သံၢတၢ တေလီမၤးလိုဝ်ဂဝ်,။ ထိုဝ်းသံၢတၢလီဆဆ်.ဂေၤ သံၢတၢ တေသွဲ့လိုဝ်တွဆ်းမၤ တေၤ,ပေၤးထဝ်း တေကမ်,လံး သွဲ,မၢဆ်,တၢသင်ဆံယဝ်.။

ဇူးတ်မ်းလိဂ်းဂေၤ ဝ်ဆ်ဂူဆ်း တူလုဉ်းလိဂ်း ဂူဆ်း တူလုဉ်းခွမ်း မၤးတင်းာ်ိင်ဂေၤ့ဆိုင်းသေတၢ့ လွဲ့တိုဝ်း လံးဆံ.မၤးလး တေၤ့ထိုင်ယမ်းလိဝ် ကမ်,ပံ,လံး သွဲ,မၢဆ်,တၢ့။ တေလံးဝၤ့ တိုဂ်.ပ်ဆ် ဂ်ိုင်းတၢ့ခ်ိဳင်ယူ့။

ဂဝ်းသုစမ်း (တၢင်.ယၢဆ်း)

ကဝ်တူဝ်လိဂ်း ရူဝ်,မ်ဆ်,သေ ကွဂ်,သ်ဉ်တံး

လိဂ်းတံး ဧလး ရူဝ်,မ်ဆ်,

ဂ k	ခ kh	င ng	
ဇ j/c	သ s	ဉ ny	
တ t	ထ th	ဆ n	
ပ p	ဖ ph	ဖ် f	
မ m	ယ y	ရ r	
လ l	ဝ v	ဟ h	က a

လိဂ်းတံး (ပၤ,လိတူဝ်မူဆ်း) ဧလး ရူဝ်,မ်ဆ်,

ဂ k	ခ kh	ဒ g	ဓ gh	င ng	
ဇ c	ဩ ch	ဈ j	ဪ jh	ဉ ñ	
ဓ ṭ	ဏ ṭh	ဓ ḍ	ဏ ḍh	ဆ ṇ	
တ t	ထ th	တ d	ထ dh	ဆ n	
ပ p	ဖ ph	ဗ b	ဘ bh	မ m	
ယ y	ရ r	လ l	ဝ v	ဟ h	က a

ဧမးဂပ်းငဝ်း (10) တူဝ်

က a	ကၤ aa	ကိ i	ကေ ae	ဧက e	ကူ u	ကူဝ် o	ကော့ aw	ကိုဝ် ue	ကိူဝ် ur

ဧမးဂပ်းသွဆ်. "ကီ"

ကီ ai	ကၤီ aai	ကုလ် ui	ကူလ် oi	ကွီ awi	ကိုလ် uei	ကိူလ် uri

ဧမးဂပ်းသွဆ်. "ကူ"

ကဝ် au	ကၤဝ် aau	ကိဝ် iu	ကံဝ် aeu	ကံဝ် eu	ကိုဝ်ဝ် uue	ကိူဝ်ဝ် uur

ဧမးဂပ်းသွဆ်. "ကိုဝ်"

ကွဲ aue

ဧမးသ်ဉ်သွဆ်.

"ယ"သွဆ်. = ya "ရ" သွဆ်. = ra "ဝ" သွဆ်. = va

တူဆ်းသ်ဉ်

ကၤ kaa	ကၤ, kaa,	ကၤး kaa;	ကၤး: kaa:	ကၤ. kaa.

တူဝ်ယၤင်,

မ်ဲ, သုင် ယူ,လီယူ,ခၤးကွၤ.
maue,sung yu,liyu,khaa;haa.

တူဝ်ဇန်တံး "မ"

ဂမ် kam	ဂၤမ် kaam	ဂိမ် kim	ဂ်မ် kaem	ဂ်မ် kem	ဂုမ် kum	ဂူမ် kom	ဂွမ် kawm	ဂိုမ် kuem	ဂိူမ် kurm

ခ်ပ်းကွၤ်းကဆ်တၢင်,ဝိးဆိုဝ် Internet လိူဝ်းဆဆ်. Size မဆ်းလ်ဂ်.သေကမ်,ဂၤး Resolution မဆ်းဂေၤးကေ,ခၤးကျေး။ Resolution မဆ်းကေ,ဂၤးဖိုဝ်ဂေၤး ကွဝ်းဂ့ီတံး Upload ကမ်,ဆဆ် Download လံးဝိးဂၤးဆဆ်.ယဝ်.။ ပေးကွဝ်း Download ခ်ပ်းကွၤ်းမးယဝ်. ပေးကဝ်ယ့်,မးတူလ်းဆံလိုင် ယွဆ်းပိူဝ်း Resolution မဆ်းဂေ,ဆၤ,ဧလး; မဆ်းကမ်,လ်ဝ်း; မဆ်းတေဝဝ်းဝဝ်းဝိ.ခၤးကျေး။ ယွဆ်းပိူဝ်းဆံဧလး; တွဆ်းတၤ, ဂူဆ်းလိူဝ်း ကဆ်ခွဲးလံးခ်ပ်းကွၤ်း Resolution ဆဆ်. ခၤးကွဝ်းတေယွဆ်းဧဇေပါးပိ,လုၤ,ကိတ်းဆိုင်းခၤး။

ကွဆ်တၢင်းသုတ်း ဝွၤ့ပိုတ်, Mozilla Firefox ကဆ်မီးဆိုဝ် Desktop ကမ်,ဆဆ်ခွဲး Start Menu > Mozilla Firefox ခၤး။

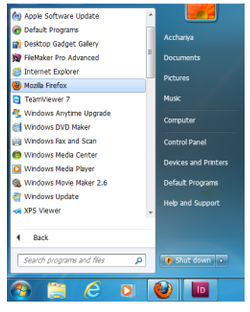

ပေးယဝ်. ပေ့သွဲ့,ဝၤး www.google.com ။ ပေးဆဆ် Google Web Page တေကွဂ်,မးယဝ်.ခၤး။

ယဝ်.ဂေ့ဆ်ဂ်းတီး Images ကဆ်မီးတီးဆိုဝ် Bar ဆဆ်.။ ပေးဆဆ် Google ဆီ.မဆ်းတေလါပဆ် Google Images Web Page ခၤးကျေး။ ပေးယဝ်.ပေ့သွဲ့,ဇိုဝ်း ခ်ပ်းကွၤ်း; ကဆ်ကွဝ်းခွဲးကွၤ်တီးခွဲး Search Image Box ခၤး။ ပိူဝ်းတ်ဂ်ဲးမဆ်းကွဝ်းတေကွၤ်, ခ်ပ်းကွၤ်း; ဂၤဆ်လ်ဆ်းကွ်ဲး ဆံခၤးဧလးကွဝ်းခၤးတေဝွၤ့,ပေ့သွဲ့,ဝၤး Sports ခၤး။

ပေးဆဆ် ခ်ပ်းရာင်း ကဆ်ဂ်ဝ်,ဂပ်းလွင်းဂ၊ဆ်လ်ဆ်းရှ်ဂ်ိင်း (Sports) ဆ်.မဆ်းတေကွဂ်,မျးလွမ်း Resolution ဂူးသ်ဆ်းသ်ဆ်းစျး။

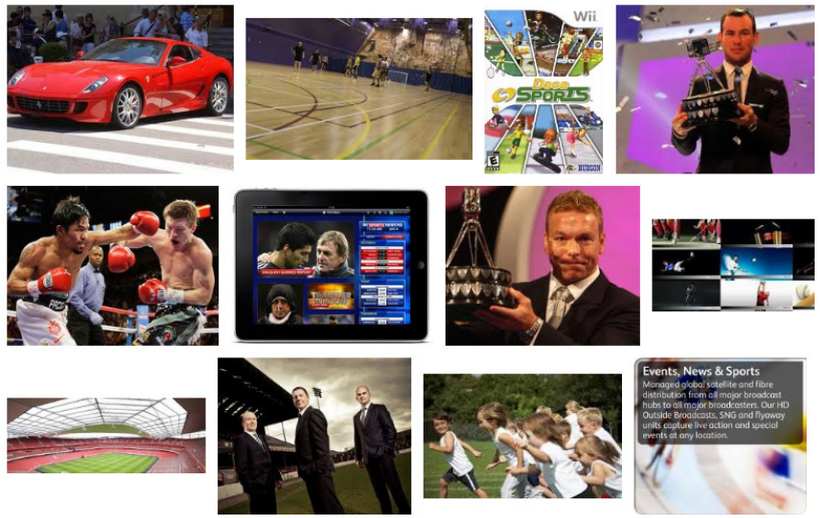

ပေးယဝ်.တီးဂှိမ်းမဆ်းဆဆ်.ဝွ၊ရှ၊လှိဂ်းကဝ် Anysize ခ၊။ တီးဆဆ်.မဆ်းတေမီးဝိ.ဝး Anysize / Large / Medium / Icon / Larger than / Exactly ထဝွ၊ခ၊းကေး၊။

Anysize = ဂူးသ်ဆ်းသ်ဆ်း Icon = ရှာင်းဂှိင်း
Large = ကဆ်ယ်ွ, + Larger than = ကဆ်ယ်ွ,လှိဝ်သေ
Medium = ပၢဆ်ဂၢင် Exactly =

တီးဆ်.ခ၊ရှဝ်းတေဆ်ဂ်းတီးဆှိဝ် Large ခ၊။ ယွဆ်းဆ်ဧလး ခ်ပ်းရှာင်းမဆ်းတေကွဂ်,မျးကဆ်ယ်ွ,ဆဆ်.ခ၊။

ပေးလှိဂ်း Size မဆ်းယဝ်.ဆ်လှိဝ် ခိဆ်းကဝ် Mouse ရှဝ်းဝွ၊တၢင်,ဝိ.ဆှိဝ်ခ်ပ်းရှာင်းကဆ်ရှဝ်းခွဲးလ်းဆဆ်.။ ပေးဆဆ် Resolution မဆ်းတေဧဆကွဂ်,မျးခ၊း။ ပေးဝ၊းရှဝ်းလ်းလွှဲယဝ်.ဆ်လှိဝ် ဆ်ဂ်း Click ပဆ်ဂမ်းဆိုင်းခ၊း။

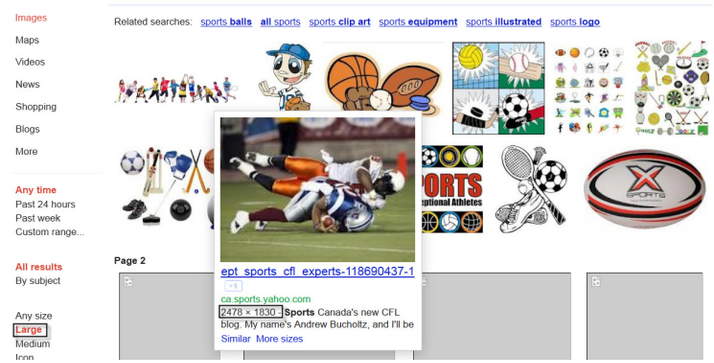

ပေးဆဆ် ခ်ပ်းရှာင်ကဆ်ယ့်,ယ့်,ကဆ်ဆိုင်းမဆ်းတေကွဂ်,မျး။ ပေးယဝ်.တီးဂှိမ်းဇၢ်,ခွ၊ဆဆ်.မဆ်းတေမီးဝိ.ဝး Full Size Image ဆ်ခ၊းကေး၊။ ခိဆ်းဝွ၊ဆ်ဂ်းပဆ်ဆဆ်. ဂမ်းဆိုင်းခ၊း။

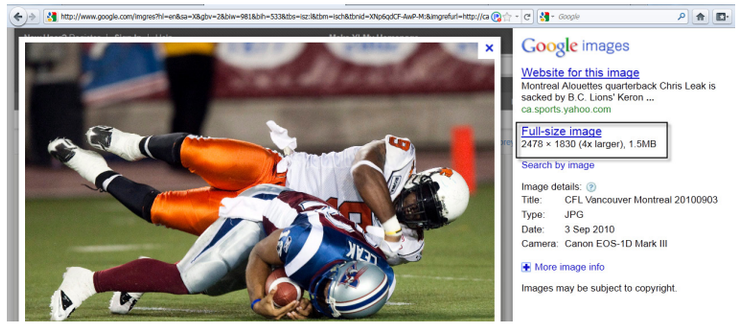

ပေးဆဆ်မဆ်းတေရှဆ် ခ်ပ်းရှာင်း Full Screen ယဝ်.ခ၊း။ ပေးဆဆ် တွဆ်းတ၊းတေ Download ခ်ပ်းရှာင်းသွံ, ခွဲးခွမ်းရှဝ်းတေ. ရှဝ်းဝွ၊ဆ်ဂ်း Right Click ဆှိဝ်ခ်ပ်းရှာင်းဆဆ်.သေ သိပ်,ဆ်ဂ်းပဆ် Save Image As ပေးဆဆ် Pop-up ကဆ်ဆိုင်းတေခိုဆ်းမျး။ ပေးယဝ်.ရှဝ်းဝွ၊လှိဂ်းပဆ် Desktop သေတီး File Name ဆဆ်.ဝွ၊ပေ၊သွံ, လိုဝ်းကဆ်ရှဝ်းခွဲးသိမ်းဝိ.။ ခ၊းတေ.ပေ၊သွံ,ဝး Pictures ခ၊းကေး၊။ ပေးယဝ်.ဂေ၊ဆ်ဂ်း Save ခ၊း။

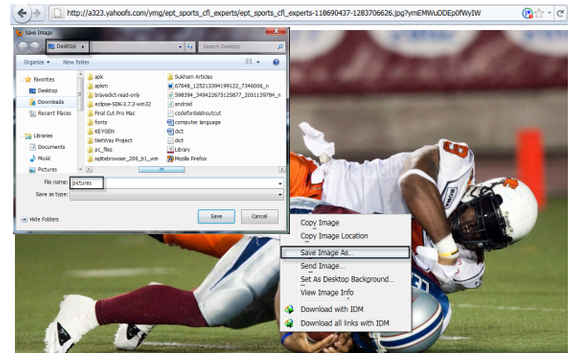

ပေးယခ်ဳိ့ဖုိင်းတေလ့ီးဖုဆင် ခ်ဳိပ်းဖုင်းကဆ်ဖုင်းတုိဂ်. Download ဝွဲ့,ဆဆ်.ချး။ ဖုင်းသိမ်းဝံ.တီးလွဲဂေျး ဝွဲ့,ပုိတ်,တူလုိးတီးဆဆ်.ချးဧလး။

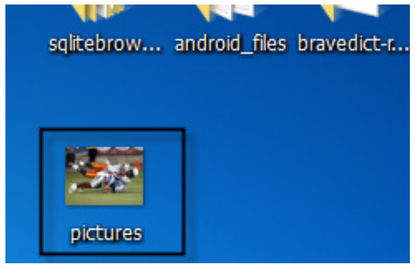

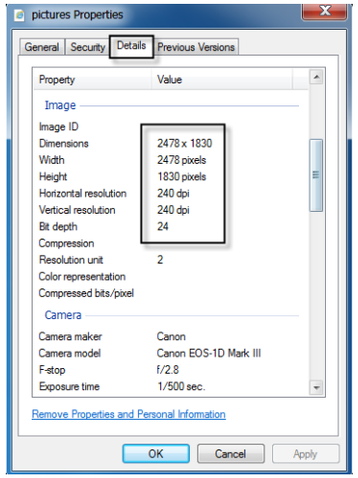

တွဆ်းတျ,တေဂူတ်,တူလုိး Resolution ခ်ဳိပ်းဖုင်းဖုင်းတေ. ဝွဲ့, ဆ်ဂိုး Right Click တီးဆို့ဝ် ခ်ဳိပ်းဖုင်း ဖုင်းဆဆ်.သေ လို့ဂ်းပဆ် Properties ယဝ်.ဂေျ့ဝွဲ့,ဆ်ဂိုးတီး Details ယဝ်.ဂေျ့ ဝွဲ့,ဖုတူလုိးတီး Image ID ဆဆ်.သေ တူလုိး ကဝ်ချးဧလး။

တွဆ်းတျ,ဗူးလွဲ.တိုဝ်း Facebook ဖုဝ်း ခဝ် ပေးတေမီးလွင်းဖူမ်,လူမ်း ကဆ်ပိူဆ်းမးယျ. ခ်ဳိပ်း ဖျင်းဖုဝ်းဧလးသင်၊ ကဆ်ပိူဆ်း ကဝ်ခ်ဳိပ်းဖျင်း ကဆ်ကမ်, လီတူလုိးဆဆ်. မးသွဲ့, ပဆ်ဆွဲး ဝ်ဳိပ်.ဖုဝ်း ဧလးသင် ဆင်,ဖို့ဝ် ပေးတေမီးလွင်း ဖူမ်,လူမ်း ဆဆ်. ခဝ်ခတ်းလွဲ့ ခူင်သျင်းကွဂ်,လွဂ်းလီးဖူမ်,လူမ်း,ဖွဲ့,ဆံ ခဝ်ပိုဆ် ချဝ်, ကွဂ်,မွိဝ်းဆံ.။ ကဆ်ဆံ.တေ. ခဝ်စွင်.ဖုး Safety Center ဆံချးကျေး။

ကဆ် Safety Center (ဂျဆ်ဖူမ်,လူမ်း) ဆံ. မဆ်းလုဂ်းတီးလ်ဝ်သေ ဖူမ်,လူမ်း ပဆ် ချဝ်,ဖုဝ်း ဂူးကဆ်ကဆ် ဆင်,ဖို့ဝ် ပိူဆ်းပေးတေ ကမ်,မျးယျ,ဂဝ်း ချဝ်,ဖုဝ်း လီးဆဆ်.ချးကျေး။ တီးခွဲ့းတွဆ်း ဂူးလွင်းလွင်းဆဆ်.၊ ဇူးလွဲ့. တိုဝ်း ဖုဝ်းခဝ် လျင်းလ်ဳပ်းဂ်ီဆ်းလီး လွင်းတေဂ်ီတ်း ဖို့ဝ်ဂ်ီတ်း ပေးပိူဆ်း ကဝ်ချဝ်,ဖုဝ်းဝွဲ့, လျတ်း လွင်း ကမ်,ထိုဝ်းကမ်,လွဲ့း၊ တေဂ်ီတ်း ဖို့ဝ်တျင်, ခိုဆ်း လွင်းလိဂ်း ကဆ်ဖုဝ်းကမ်,ခွဲ့းဖုပ်.၊ တေဂ်ီတ်းဖို့ဝ် ဂ်ီတ်းသင်လို့ဝ်.ဝျး ပိူဆ်းဝုမ်းထိုင်း Account ဖုဝ်းဝံ.၊ တေဂ်ီတ်းဖို့ဝ် ပွင်,ချဝ်,ထိုင်လွင်းပိူဆ်း ကဝ်ခ်ဳိပ်းဖျင်း ဖုဝ်းဝွဲ့,ဂ်ီတ်း ကမ်,ထိုဝ်းကမ်,လွဲ့း ဃဝွဲ့,လို့ဝ်းဆံ. ဃျင်းလ်ဳပ်း ဂ်ီဆ်းလီး ဂမ်းဃဆ်. ဃဆ်.ချးကျေး။

ဂျဆ်ဖူမ်,လူမ်း ကဆ်ခဝ်ဂ်ီတ်း ဂွဂ်,မျး တေးလ်ဝ်ဆံ. မဆ်းပီဆ တွဆ်းတျ,ပေးဧမး ဆင်,ဖို့ဝ် ပေးတေလီးတမ်းလွဲ့ လုဂ်းလျင်းခဝ် လို့ဝ်း ကဆ်လွဲ့.တိုဝ်း Facebook ဆဆ်.သေကမ်,ဂျး၊ ဆင်,ဖို့ဝ်ပေးတေ ဂ်ီတ်,ဧခပဆ်လီး လွင်းတီဂ်းတီင်း၊ ယွဂ်,လ်ဆ်ဂဆ်ဆို့ဝ် Facebook။ ယဝ်.ဂေျး ကဆ်ပ်ဆ် Facebooks Privacy Policies ဆံ. မဆ်းဂ်ီတ်းစ္ဂိုး ပေးဧမးလီးဖူ.လွမ်းဝျး ကဆ်လွဲ့ ထျင်း ပ်ဆ် ဇေးတွဆ်းတျ, လုဂ်းလျင်းခပ်ဆံယဝ်.။

ပ်ဂ်.သမ်.ဝျး ခဝ်ခတ်းလွဲ့ ပဆ်ဂ်ိင်း လွင်း ဖူမ်းလူမ်းသေတျ.ဂေျ., Facebook ဆံ.မဆ်း တိုဂ်.ပဆ်ချဝ်, တျ.ဂူဆ်းတင်းဆမ် စ္ဂိုးလီးဖူ. လွမ်း ယူ,ချး။ ယွဆ်းပိုဝ်းဝျး တွဆ်းတျ.ဂူဆ်း လို့ဝ်း ကဆ် လွဲ့.တိုဝ်း Facebook သေ ဝွျင်.လူးဂဆ် ဆဆ်. ဆင်,ဖို့ဝ် ခဝ်တေလျင်း ကဝ်ချဝ်,ဂေျးဆိုင်း ဧလး ဂေျးဆိုင်း လျတ်းဧဆဂဆ်၊ ကမ်,ဆဆ် ကဝ်ငဝ်း တူင်.ကဆ်ဆိုင်း ဧလးကဆ်ဆိုင်းသူင်လူးဂဆ်လဝွဲ့, လို့ဝ်းဆံ. စ္ဂိုးပေးလွတ်,ဝွဲ့,ခွဲ့းလုဂ်းဆံ.ကျေး။

မွိုင်းခမ်း